Director
LEÃO VELLOSO

Correio da Manhã

Proprietario
EDMUNDO BITTENCOURT

Endereço telegraphico — "CORREOMANHA".
Impresso em papel de HOLMBERG BECH & C.ª — Stockolmo e Rio.

Director, 1458, C.—Red. 5698, C.—Administração, 37, Central.
Impresso em papel de NORDSKOG & C.ª — Christiania — Rio.

ANNO XIX — N. 7.504
Gerente — V. A. DUARTE FELIX

RIO DE JANEIRO -- SEGUNDA-FEIRA, 15 DE SETEMBRO DE 1919

REDACÇÃO
Largo da Carioca n. 13

O MOMENTO INTERNACIONAL — Serviços da Associated Press, Havas, Americana e correspondentes especiaes

"O velho mundo deve desapparecer, devendo todos auxiliar a creação de um novo mundo"

diz Lloyd George, em uma mensagem ao povo inglez

LONDRES, 14 — O sr. Lloyd George dirigiu uma mensagem ao povo inglez, na qual ha o seguinte trecho:

"Se deixarmos continuar o antigo estado de coisas, com habitações insalubres e uma diminuição de trabalho muito visinha da penuria, e isto quando se vê o desperdicio das inexgotaveis riquezas do mundo, trairemos aquelles que morreram heroicamente na guerra, e seremos culpados da mais vil perfidia que jamais deshonrou a memoria de um povo. O velho mundo deve desapparecer, sendo que todos devem ter por obrigação auxiliar a erecção de um novo mundo, em que os trabalhadores tenham a sua justa recompensa.

As possibilidades economicas da Allemanha, segundo as prophecias do sr. Hoover

NOVA YORK, 13 (Retardado) — O sr. Hoover, que acaba de regressar da Europa, interrogado sobre se a Allemanha estaria em condições de pagar as indemnisações de guerra, e, podendo ao mesmo tempo subsistir, disse que certamente a Allemanha estará em condições de satisfazer os seus compromissos, se lhe fôr dada a opportunidade de restabelecer as condições normaes de sua industria, para o que precisa fornecimento de materias primas. "A Europa, continuou o sr. Hoove, sente-se profundamente inquieta, na perspectiva do afastamento dos Estados Unidos. Cada governo europeu protestou contra a retirada da nossa administração economica. A demora na terminação da Paz está causando terrivel effeito na Europa".

Falando sobre a especulação dos generos de consumo nos Estados Unidos e no exterior, o sr. Hoover declarou estar sciente de que uma acção internacional contra os aproveitadores não é necessaria, acreditando que os preços desceriam devido a razões economicas.

Disse o sr. Hoover que o leite era necessario para alimentar quatro milhões de creanças, na Europa e na Asia Menor.

O fantastico custo da guerra aos dois grupos belligerantes

TACOMA, 14 — Em seu discurso hoje pronunciado nesta cidade, o presidente Wilson declarou que a guerra havia custado a ambos os grupos de belligerantes cento e setenta e cinco bilhões de dollars, sendo a despeza dos Estados Unidos de um milhão de dollars por hora durante dois annos, accrescentando ter sido esta quantia na salvação da civilização. Ao mesmo tempo, disse elle, morreram sete milhões quatrocentos e cincoenta mil homens, nos campos de batalha.

O presidente disse serem esses factos terriveis, tendo vindo perguntar ao povo se já os tinha esquecido. O paiz, accrescentou o orador, não os esqueceu e nunca permittirá que qualquer pessoa que se interponha, no caminho do cumprimento dos nossos compromissos, esqueça os tristes dias, se por ventura tentar impedir a satisfação das nossas obrigações.

Terminou o presidente, dizendo que todas as mães viverão de agora em deante com temor, se o plano da Liga das Nações fracassar.

A DESMOBILISAÇÃO DA ARMADA AMERICANA

Washington, 13 — O departamento da Marinha annuncia que a desmobilisação da Armada [illegible]

UMA DECLARAÇÃO DO GENERAL MARCH

Washington, 13 — O general March, chefe do estado maior norte-americano, [illegible]

OS DESASTRES MARITIMOS EM CONSEQUENCIA DOS FURACÕES TROPICAES

Washington, 13 — [illegible]

A GRÉVE DOS POLICIAES DA CIDADE DE BOSTON

Boston, 13 — [illegible]

UMA BUSCA NO TIPPERARY CLUB

[illegible]

A MISSÃO CHILENA EM WASHINGTON

Washington, 13 — [illegible]

VAMBURG FOI TOMADA

Helsingfors, 14 — [illegible]

O CONTRÔLE DAS ESTRADAS DE FERRO NOS ESTADOS UNIDOS

Washington, 14 — [illegible]

JORNALISTAS HUNGAROS PRESOS COMO CONSPIRADORES

[illegible]

PROTESTOS APRESENTADOS A' CONFERENCIA DA PAZ CONTRA O AVANÇO DOS GREGOS

Paris, 13 (Retardado) — [illegible] O Japão [illegible] saber, a [illegible]

O JAPÃO HYPOTHECA SEU APOIO A' OBRA DA CONSOLIDAÇÃO DE UMA PAZ DURADOURA

Nova York, 14 — Um despacho [illegible] Associated Press [illegible] correspondente [illegible] diz: [illegible] continuou: "E' o nosso imprescindivel dever [illegible] da paz [illegible] principios [illegible] Devemos [illegible] da Justiça [illegible]

A TONELAGEM DOS ESTADOS UNIDOS NA NAVEGAÇÃO MUNDIAL

Washington, 13 — O Departamento de Navegação dos Estados Unidos [illegible] 24,8 por [illegible] mundial. A nota accrescenta: "Ao rebentar a guerra tinhamos [illegible] mil toneladas [illegible] transportes [illegible] Hoje a [illegible] conta 1.280 navios [illegible] foram [illegible] Departamento da Navegação, no espaço de dois annos."

PEPPINO GARIBALDI AO LADO DE GABRIEL D'ANNUNZIO

Roma, 12 (Retardado) — Diz-se que o general Peppino Garibaldi [illegible] voluntarios, [illegible] D'Annunzio, vão [illegible] cidade de Fiume.

A NAVEGAÇÃO ENTRE BOSTON E AUSTRALIA

Boston, 14 — Está assentada a partida de um navio mensal entre Boston e a Australia, a começar do proximo [illegible] viagem fazendo-se [illegible] Boa Esperança.

NAS RODAS NAVAES NORTE-AMERICANAS, FAZ-SE A DEFESA DOS SUBMARINOS

Washington, agosto 23 — (Correspondencia da Associated Press) — A abolição do submarino como um instrumento dos novos methodos de guerra não é tida como provavel por aquelles dos officiaes de marinha norte-americanos que estudam cuidadosamente os argumentos apresentados ás commissões navaes alliadas incumbidas de investigar o assumpto. Acreditam elles que os submarinos se tornarão cada vez mais numerosos nas principaes marinhas do mundo, no correr dos proximos annos.

Passando em revista as deliberações das commissões alliadas incumbidas das condições navaes do tratado, são de parecer os officiaes norte-americanos que, embora tenham sido desenvolvidos muitos argumentos ponderantes contra o uso dos submarinos, muitos pontos foram fortemente estabelecidos em seu favor. A principal razão contraria allegava que, emquanto os submarinos forem reconhecidos como instrumentos legitimos de guerra, permaneceria o perigo de alguma nação repetir a cruel e deshumana campanha inaugurada pela Allemanha. Os advogados do submarino, entretanto, não acreditam que essas selvagerias passadas possam representar o factor determinante para decretar a eliminação do submarino.

A corrente naval, que tanto nos Estados Unidos como nos demais paizes se oppõe á abolição do submarino, julga que o factor de uma possivel impiedade de acção por parte desses instrumentos não deveria ser separado dos horrores semelhantes ou talvez peiores do gaz asphixiante, dos bombardeios aereos e das minas. A analogia entre o submarino e as minas submarinas parece estreita, especialmente desde que as minas não só são actualmente como foram durante longos annos reconhecidas por todas as nações como um instrumento legitimo de guerra.

Os dados reunidos pelos inglezes durante a guerra mostram que as perdas soffridas pelos navios mercantes britannicos em consequencia das minas submarinas, montam a 6.377.000 toneladas, comparadas com 5.793.000 toneladas afundadas por submarinos.

Apresentou-se tambem o argumento de que, a despeito do facto de terem os melhores genios inventivos de varias nações trabalhado para resolver o problema de dar cabo dos submarinos, estes continuam a ser o unico navio com longo raio de acção que, sosinho e sem auxilio, póde ir quasi que por toda a parte, sendo que, posto de lado o seu principal objectivo de torpedear os navios de guerra inimigos, pelas suas qualidades exclusivamente defensivas, se tornam elles uma arma naval da maior inutilidade, mesmo quando restringido o seu emprego contra os navios mercantes.

Entre os competentes em assumptos navaes admitte-se que os grandes navios ainda governam os mares. Quanto tempo ainda isso será verdade é o problema que actualmente preoccupa as melhores cabeças do mundo. A maior concessão que se faz no presente é que a nação que se apega cegamente ao desenvolvimento de uma das faces do problema naval e despreza a outra, particularmente a que concerne aos submarinos, corre o mais serio perigo.

Ao passo que ás nações que dispõem das mais poderosas esquadras demonstraram em todo o decurso da Conferencia da Paz desejos de concordar com a abolição do submarino, os paizes menores e mais fracos sustentam que, possuindo menor numero de navios de grande poder, são forçados a preferir os instrumentos de maior efficiencia protectora e offensiva, devendo, por isso, conservar o submarino como um caso de conservação propria.

A ASSEMBLÉA NACIONAL DA HUNGRIA VAE SER TRANSFERIDA

Budapest, 13 (Retardado) — Annuncia-se que o governo propoz á Assembléa Nacional a remoção da sua séde para alguma das cidades do interior, afim de libertar o governo da influencia das minorias organizadas com fins industriaes e especulativos.

A EX-PRINCEZA CECILIA, DA PRUSSIA, EM AMSTERDAM

Amerongen, 13 (Retardado) — De viagem para esta cidade, a ex-princeza Cecilia demorou-se uma hora em Amsterdam, onde visitou o Museu de Arte, assignando no livro de hospedes do Hotel — "Celicia kronprinzeeza da Prussia".

A princeza Cecilia demorar-se-á aqui dois ou tres dias.

DECLARAÇÕES DO BARÃO DE GOTO, DA DELEGAÇÃO JAPONEZA

Nova York, 13 — O barão de Gotto, membro da delegação japoneza á Conferencia da Paz, chegou a esta cidade, procedente de Paris, a caminho do Japão.

Em uma entrevista, elle disse: "Não ha razão para que alguem possa oppor-se ao tratado com a Allemanha, na sua fórma presente. O presidente Wilson tem absoluta razão. Elle conhece o Japão e a nossa sinceridade com referencia ao Shantung. Ella está tentando fazer o bem a todos. Falando como um simples particular, eu não acredito que o Japão ratifique o tratado se a clausula do Shantung for excluida. O Japão manterá a posse do Shantung sómente por um curto praso de tempo e depois entregal-o-á á China".

UMA PERGUNTA DO SR. ERZBERGER AO SR. PICHON

Paris, 13 — O "Petit Parisien" annuncia que o sr. Erzberger, ministro das Finanças, dirigiu uma carta ao sr. Pichon, ministro das Relações Exteriores, perguntando em que condições o pessoal das Minas da bacia do Sarre, poderá ficar em suas funcções sob o novo regimen a que vae ficar sujeita aquella região.

O SR. BRATIANO, A RUMANIA E A ENTENTE

Paris, 13 — Nos meios officiaes rumaicos affirma-se que a attitude do sr. Bratiano e da Rumania a respeito da "Entente" já está esclarecida.

No decorrer de uma entrevista muito cordeal com o sr. Pichon, os diplomatas rumaicos affirmaram o desejo da Rumania em salvaguardar a dignidade nacional, mas mantendo a vontade firme de ficar em relações amigaveis com todos os alliados.

O presidente Poincaré recebeu com certa frieza os delegados rumaicos. No emtanto, o "Petit Parisien" diz que tudo leva a crêr que a Rumania assignará o Tratado de Paz.

NOVOS MINISTROS HUNGAROS

Budapest, 13 — Foram nomeados o sr. von Benicki ministro do Interior e o von Pokar, secretario de Estado das Relações Exteriores.

OS POLACOS REPELLEM OS BOLSHEVIKIS

Londres, 13 — Um communicado polaco annuncia que as tropas da Republica repelliram os ataques dos bolshevikistas no sector de Dwinisk, ao pé do lago Dologoja, infligindo grandes perdas ao inimigo.

Cincoenta tanques de Kerozene incendiados nos Estados Unidos

NOVA YORK, 13 (Retardado) — Incendiaram-se hoje, ao meio-dia, cincoenta tanques contendo cada um trinta mil galões de kerozene, pertencentes á fabrica de Brooklin da Standard Oil Company. As chammas elevaram-se a mil pés de altura, produzindo espessas nuvens de fumaça negra.

Nas proximidades do incendio, a população foi tomada de grande panico, abandonando as suas residencias numerosas familias.

O prejuizo é calculado em muitos milhares de dollars, tendo ficado expostas a sérios perigos mercadorias no valor de um milhão.

A SRA. PANKHURST CHEGOU A NOVA YORK

Nova York, 13 — Afim de realizar conferencias nos Estados Unidos e no Canadá, chegou hoje a este porto a conhecida suffragista ingleza Emmeline Pankhurst. Concedendo uma entrevista a um jornalista, fez ella a seguinte declaração:

"Nós mulheres, vamos pôr termo ao bolshevismo, servindo-nos do mesmo espirito que preparou a mulher para fabricar as munições e permanecer por detraz dos homens, e por detraz dos canhões".

O CONSELHO SUPREMO DOS ALLIADOS ULTIMOU O TRATADO DE PAZ COM A BULGARIA

Paris, 14 (*Recebido á tarde*) — O "Temps" annuncia que o sr. Lloyd George, antes da entrevista que teve com o sr. Clemenceau, assistiu a uma reunião, em que tomaram parte o marechal Allemby e Lord Milner.

E' provavel, accrescentou o "Temps", que o marechal Allemby e Lloyd George ainda se demorem em Paris até terça-feira, em virtude das conversações que devem ter com o chefe do gabinete francez.

O mesmo jornal sabe que o Conselho Supremo dos Alliados já terminou a elaboração das condições de paz que vão ser entregues á Bulgaria, tendo-as submettido á apreciação das delegações rumaica e grega, que levantaram objecções contra certas estipulações territoriaes e economicas.

Estas observações foram transmittidas ás commissões competentes, cujos relatorios serão depois submettidos á approvação do Conselho Supremo.

E' possivel que este ainda se reuna segunda-feira, á tarde, com a presença de Lloyd George.

Mexico-Estados Unidos

DOIS MEXICANOS ENFORCADOS PELA MULTIDÃO ARMADA

NOVA YORK, 14 (Recebido á tarde) — Telegrapham de Pueblo Colorado informando que os dois mexicanos accusados de terem matado um agente de policia foram enforcados pela multidão armada.

NOVA YORK, 14 (Recebido á tarde) — A Associated Press recebeu um telegramma de Chihuahua, communicando que, segundo informações authenticas, foram alli presos pelos mexicanos dois cidadãos norte-americanos de nome Smith e Monson.

NOGALES, 13 (Retardado) — O general Obregon, ao declarar que tomará armas, no caso de intervenção dos Estados Unidos no Mexico, desmente os boatos de ser anti-americanista, affirmando que tal invenção é obra de propagandistas que lhe são adversarios. "Seja qual for o pretexto para uma intervenção armada contra o Mexico, disse, estarei prompto para tomar armas e supponho que a mesma attitude assumirão todos os meus compatriotas, com excepção de um pequeno bando, cujos actos condemnaveis estão provocando o conflicto entre o Mexico e os Estados Unidos.

PEDIDO DE DEMISSÃO DO MINISTRO DA GUERRA DA PRUSSIA

Berlim, 14 (*Recebido á tarde*). — O "Vossische Zeitung" informa que o coronel Reinhard, ministro da guerra da Prussia, foi autorizado a pedir demissão do cargo.

UM DESASTRE DE AVIAÇÃO NO GOLFO GIENS

Paris, 14 (*Recebido á tarde*). — Caiu no golfo de Giens, quando fazia exercicios combinados com um submarino, um hydroavião do Centro de Aviação de Toulon.

O piloto e os observadores desappareceram.

O SR. LLOYD GEORGE CONFERENCIOU COM O SR. CLEMENCEAU

Paris, 14 (*Recebido á tarde*). — O sr. Lloyd George, chegado á noite a Paris, teve de manhã uma conferencia com o sr. Clemenceau, chefe do gabinete.

O marechal Allemby não assistiu a essa entrevista, sobre a qual nada se sabe.

FOI DEMITTIDO O GABINETE SERVIO

Belgrado, 14 (*Recebido á tarde*) — Confirma-se a noticia da demissão do gabinete.

A Lithuania negocia a paz com o soviet-russo

LONDRES, 14 — Um radiogramma procedente de Moscou informa que o governo da Lithuania acceitou as propostas do soviet russo, para iniciar negociações de paz.

O EMIR SAID

Cairo, 13 — O Emir Said de Beyrout foi hoje entregue ao consul francez em Port-Said donde será provavelmente conduzido para a França.

A NOVA CHEFIA DAS FORÇAS DE TERRA DA ALLEMANHA

Berlim, 13 (Retardado) — O coronel Reinhart, ministro da Guerra da Prussia, frequentemente confundido com outro official do mesmo nome e posto, actualmente commandante da guarnição de Berlim, será nomeado chefe das forças de terra, logo que a reorganização das forças do exercito e da marinha entre em vigor, em 1º de outubro proximo. A nova Constituição allemã determina a abolição dos ministros da Guerra, nos diversos Estados federados.

A ESTHONIA VAE EXPULSAR DE SEU TERRITORIO 3.000 ESTRANGEIROS

Stockolmo, 13 (Retardado) — Segundo noticias vindas de Petrogrado, o governo da Esthonia decidiu expulsar do seu territorio tres mil estrangeiros e pretende expulsar tambem todos os estrangeiros que lá se estabeleceram desde 1915. A maioria destes se compõe de russos, estando o governo do noroeste da Russia empenhado no adiamento desta medida.

IMPRESSÕES DO CORONEL GOODYEAR SOBRE A SITUAÇÃO NA SILESIA

Paris, 14 — Segundo informa o coronel Goodyear, membro norte-americano da commissão interalliada de resolver a situação creada pelas divergencias entre polacos e allemães, todas as minas da Alta Silesia, com excepção de seis, estão actualmente trabalhando em duas turmas, na proporção de sete e meia horas por dia cada uma.

O estado de agitação dos mineiros, segundo se affirma, foi provocado pela oppressão que os allemães exerciam sobre elles.

O coronel Goodyear diz que, ainda que as minas da Europa Central trabalhassem com duas turmas, á razão de nove horas por dia cada uma, não poderia ser evitada a penuria do carvão, visto como vinte e sete por cento dos vagões das estradas de ferro estão em más condições, o que causa grande perturbação ao transporte de carvão, que se torna muito demorado.

Accrescentou o informante que quatrocentos polacos se acham presos nas cadeias dos allemães, sendo julgados, por dia, trinta pessoas. A situação politica está mais calma. Segundo o sr. Goodyear, todos os habitantes da Silesia mostram-se favoraveis ao plebiscito, que ha de resolver sobre o destino do territorio contestado.

O SENADOR JOHNSON ATACA O TRATADO DE PAZ E A LIGA DAS NAÇÕES

Kansas, City, 14 — O senador republicano, sr. Johnson, falando aqui, á noite passada, atacou vigorosamente o Tratado da Paz e o pacto da Liga das Nações, declarando que a Liga das Nações era o mais importante problema que jámais preoccupou o povo norte-americano, desde a guerra civil.

O auditorio fez grandes demonstrações de applausos acclamando o senador Johnson, como "futuro presidente da Republica".

O orador depois foi muito applaudido pelo povo que levava bandeiras e cantava canções patrioticas.

A SITUAÇÃO ECONOMICA DA CHINA E' SOLIDA

Pekin, 12 — O doutor Reinsch, ministro norte-americano que acaba de renunciar o seu posto, declarou que a situação economica da China é muito solida, acreditando-se que o futuro financeiro do paiz promette reforçar ainda mais o actual Estado, a despeito das difficuldades do momento. O dr. Reinsch accrescenta: — "O acontecimento mais significativo no anno passado, foi o resurgimento da opinião publica chineza, a qual, quando estiver completamente organizada, será bastante forte para supportar um governo representativo no paiz.

As condições economicas são mais sãs do que durante o periodo da reconstrucção. Falando dos negocios internacionaes, disse que a questão de Shantung absorve a attenção do povo chinez, que, actualmente se preoccupa com o futuro das relações da China com as outras nações do mundo".

O VAPOR "KORSAN PRINCE"

Nova York, 14 — O vapor "Korsan Prince" partiu para Pernambuco.

EXPULSÃO DE REFUGIADOS PELO GOVERNO AUSTRIACO

Stockolmo, 14 — O governo austriaco acaba de publicar uma proclamação, expulsando 130.000 refugiados, em sua maior parte, judeus da Gallicia.

Essa resolução representa uma grande catastrophe para os expulsos, visto como não podem regressar a seu paiz, por terem sido destruidos os seus lares.

OS BOLSHEVIKIS EXPULSARAM O INIMIGO DO TERRITORIO DE LÉSTE DA SIBERIA

Londres, 14 — Uma mensagem radiographica procedente de Moscou, informa que os bolsheviki limparam de inimigos todo o territorio do léste da Siberia, entre Khabarovk e Halegyred. Accrescenta esta informação que o exercito vermelho tem o auxilio de .. 200.000 chinezes em seus ataques á guarda branca.

A PAREDE DOS TRABALHADORES DO PORTO DE MARSELHA

Marselha, 14 — (*Recebido á tarde*) — Continúa sem solução a parede dos trabalhadores do porto.

Devido á gréve estão immobilizados cerca de quarenta navios.

A EMBAIXADA JAPONEZA NOS ESTADOS UNIDOS

Tokio, 14 (*Recebido á tarde*). — Foi nomeado embaixador do Japão nos Estados Unidos o sr. Shidehara, ex-secretario geral do ministerio dos negocios estrangeiros.

ENTREGA DA LEGIÃO DE HONRA A'S CIDADES DE DOUAI E CAMBRAI

Paris, 14 — O presidente Poincaré fez hoje entrega da Legião de Honra ás cidades de Douai e Cambrai, dizendo, no momento da cerimonia, que muito mereceram da Patria pelas privações, soffrimentos e máos tratos que supportaram durante a occupação allemã.

O chefe do Estado felicitou-as e concitou-as a trabalhar resolutamente na sua reconstrucção.

UM AJUDANTE DE CAMPO DO EX-IMPERADOR CARLOS PRESO

Vienna, 14 — Communicam de Praga que o principe de Lobkowitz, general ajudante do ex-imperador Carlos da Austria, proveniente da Suissa foi preso na estação dessa cidade. Acreditam as autoridades que o principe esteja envolvido na agitação monarchica que vem sendo fomentada pelos aristocratas austro-hungaros que se encontram refugiados na Suissa.

Outros principes da familia Lobkowitz e mais nove pessoas acham-se detidos pelo mesmo motivo.

UM EXERCITO ALLEMÃO CONCENTRADO NA FRONTEIRA DA SILESIA

Paris, 14 — Telegramma de Sosnowice informa que um exercito allemão de 200.000 homens no minimo, está concentrado na fronteira da Silesia, prompto para ser lançado contra a Polonia.

O GENERAL AMERICANO BANDHOLZ EM BUCAREST

Bucarest, 14 O general americano Bandholz chegou a esta capital e pouco depois conferenciou com o presidente do Conselho.

O NAVIO EM QUE VIAJA O SR. WILSON ABALROOU

Nova York, 14 — (*Recebido á tarde*) — Telegrapham de Seattle: "A chalupa *Washington*, a cujo bordo viajava o presidente Wilson, teve uma collisão com outra embarcação.

Wilson nada soffreu."

O ATTENTADO CONTRA O GOVERNADOR DA CORÉA

Seul, 12 (Retardado) — Devido ao recente attentado á dynamite contra o governador da Coréa, barão Sainto, o governo requisitou mil e quinhentas praças de policia.

Noticia-se que em consequencia da explosão da bomba morreram 32 pessoas.

CONTINUAM AS GRÉVES EM MARSELHA

Paris, 14 — Communicam de Marselha que continuam as gréves alli ultimamente declaradas.

A nova parede dos ferro-viarios não determinou até agora nenhum incidente.

Raros navios têm encostado ás docas e assim mesmo auxiliados pelos rebocadores do Estado.

Os maritimos, solidarios com os estivadores, tambem se declaram em parede, sem entretanto formularem nenhuma reivindicação. Os commissarios da marinha mercante appellaram para a boa vontade das equipagens dos navios e para os representantes dos syndicatos, que lhes prometteram garantir o transporte de passageiros.

AS CONFERENCIAS ENTRE OS SRS. LLOYD GEORGE E CLEMENCEAU CONSIDERADAS UM ACONTECIMENTO DIPLOMATICO

Paris, 14 — Os jornaes consideram as conferencias, realizadas entre os srs. Lloyd George e Clemenceau como um acontecimento diplomatico de primeira ordem.

O *Echo de Paris*, felicita os dois estadistas pela solicitude que demonstram no estudo da questão da Syria, porque, segundo esse mesmo jornal, a "Entente cordiale" é o fundamento da politica franceza do exterior, politica essa assente no Tratado de Versalhes.

O *Echo* refuta a these ingleza que colloca a França e o *emir* Faysal no mesmo pé de egualdade. Diz que a França ignorava a existencia da convenção anglo-arabe de 1915, quando concluiu o Tratado anglo-francez, em 1916, que estipula que os *emiratos* arabes devem ser collocados sob o protectorado francez." Por conseguinte, accrescenta esse jornal, o emir Faysal não deve figurar no mesmo pé de egualdade que a França nas negociações relativas á Syria. O *Echo de Paris* conclue adjurando os srs. Clemenceau e Lloyd George a que cheguem rapidamente a um accordo relativamente á revisão dos Tratados de 1916, ao regimen da Syria, á substituição das tropas britannicas por francezes e em seguida dar conhecimento dessas resoluções ao emir Faysal."

O *Matin* informa que o general Franchet d'Esperey tomou parte na confrenecia que se realizou entre os srs. Lloyd George, Clemenceau e o general Allenby. O *Matin* declara que as aspirações á independencia do emir Faysal e dos arabes já existiam, mas foram ultimamente encorajadas por agentes inglezes, desejosos de possuir a estrada directa do Mediterraneo ás Indias através da Mesopotamia. "Numerosos musulmanos, continúa o jornal, são pela França, mas são impedidos pela força de exprimir os seus desejos.

A agitação no Hedjaz é infundada, visto como a França nunca pretendeu anniquilar as suas legitimas aspirações. Mas o Libano sem a Syria, renunciaria ás suas tradições, aos seus direitos, perderia o fruto da victoria para a qual concorreu em grande parte. Emfim, os inglezes não podem negar o valor do tratado de 1916."

O *Matin* mostra-se convencido de que as actuaes negociações chegarão a resultados favoraveis. "Certamente a Inglaterra, conclue o orgão parisiense, não adoptará uma politica imperialista, prejudicial aos seus interesses, ás suas amizades e até mesmo aos povos cujo futuro ella pretende garantir."

O SR. NITTI FAZ UMA LONGA EXPOSIÇÃO DO INCIDENTE DE FIUME

Roma, 14 — O presidente do conselho de ministros, sr. Nitti, fez, na Camara dos Deputados, uma exposição circumstanciada do incidente de Fiume. Disse o chefe do governo que a noticia da partida dos granadeiros e dos voluntarios fiumenses, sob o commando de D'Annunzio, lhe fora communicada por telegrammas dos generaes Pittaluga e Di Robiland, os quaes haviam tentado impedir a realização de semelhante aventura mas nada tinham podido conseguir devido á falta de elementos. Os dois generaes pediam reforços para contar os indisciplinados.

O primeiro ministro lamentou profundamente o acto irreflectido de D'Annunzio e annunciou que a Italia estava prompta a dar todas as explicações possiveis, porquanto era seu mais ardente desejo continuar a viver em perfeita paz e plena harmonia com todos os seus alliados.

Durante o seu discurso o chefe do governo foi frequentemente interrompido pelos applausos da Camara que desta maneira condemna a aventura de D'Annunzio.

Ao concluir, o primeiro ministro declarou que os responsaveis pela posição desagradavel em que a Italia ficou collocada serão rigorosamente punidos.

A INDEPENDENCIA DO LIBANO

Paris, 14 — O patriarcha maronita Hoeyk, delegado á Conferencia da Paz para reclamar a independencia do Libano e a alta protecção da França, numa entrevista que hoje concedeu referiu-se ao grande amor que os seus compatriotas votavam pela França. Alludiu aos sacrificios que esse paiz se impuzera para, conjuntamente com os maronitas da America, abastecer os libanezes durante os quatro longos annos de guerra. Disse dos soffrimentos supportados pelos habitantes do Libano sob o régimen turco. Um terço da população morrera á fome.

O patriarcha reclama a vigilante protecção da França, o auxilio e os seus bem avisados conselhos.

"A contribuição franceza para o desenvolvimento commercial, agricola e industrial do Libano, é tanto de interesse da França como do nosso. Os libanezes susceptiveis de grandes progressos por toda a parte levam sempre a melhor. A população do Libano é intelligente, activa, industriosa e cheia de iniciativas; faltam-lhe apenas os instrumentos de trabalho que espera obter agora graças á França.

AS REVELAÇÕES DO SR. BULLITT ATTRIBUIDAS A DESPEITO

Paris, 14 — As declarações do sr. William Bullitt, ex-adido á delegação norte americana de paz feitas á commissão das Relações Exteriores, do Senado, em Washington provocaram commentarios por parte da imprensa daqui. Uma nota distribuida do sr. Bullitt a nota distribuida por uma agencia de publicidade em França attribue ás revelação do sr. Bullitt a "despeito, por se ter recusado o presidente Wilson a publicar o relatorio daquelle delegado sobre a questão da Russia". Ao sr. Bullitt são tambem attribuidos sentimentos anti-francezes, devido á censura que lhe foi feita pelo fracasso do projecto de reunir numa conferencia, os alliados e os bolsheviki na ilha do Principe.

O "Figaro", occupando-se desse assumpto, diz que o que se pretende é minar o terreno em que se assenta a personalidade do sr. Wilson a procurar perturbar as relações entre o chefe da Nação e o sr. Larsaing. O "Petit Parisien" diz que as declarações do sr. Bullitt foram recebidas como indifferença pelos politicos americanos.

CONFERENCIA DO PRIMEIRO MINISTRO ITALIANO

Roma, 14 — Os jornaes annunciam que o primeiro ministro, sr. Nitti, conferenciou hoje, pela manhã, como o chefe do estado-maior general Badoglio, com o ministro da Guerra, general Albricci, e com o subsecretario dos Negocios Estrangeiros sr. Sforza.

Terminadas essas conferencias, o primeiro ministro seguiu para a villa Savoia, afim de informar o rei sobre a situação.

Após o chefe do governo, o rei recebeu o general Badoglio.

O subsecretario dos Negocios Estrangeiros sr. Sforza recebeu hoje de manhã a visita do Embaixador da Inglaterra e do primeiro secretario da Embaixada da França.

Ao meio dia, reuniu-se extraordinariamente o Conselho de Ministros, comparecendo todos os titulares das pastas excepto o ministro dos Negocios Estrangeiros sr. Titoni.

O general Badoglio partiu de Roma em trem especial acompanhado de varios officiaes superiores.

Assassinato do "leader" spartacista Sammer

BERLIM, 14 — Foi assassinado o sr. Sammer, conhecido "leader" spartacista em Essen e principal instigador da gréve geral em fevereiro ultimo e da insurreição no districto de Ruhr. O seu corpo foi encontrado numa floresta visinha a Remschied.

FOI ADIADA A ENTREGA DO TRATADO DE PAZ A' BULGARIA

Paris, 14 — O "Jornal" diz que a entrega das condições de paz dos alliados á Bulgaria foi adiada de alguns dias, devido á certo numero de observações feitas pela Grecia e Rumania ás clausulas financeiras e economicas.

O CAMPEÃO MUNDIAL DE XADREZ

Paris, 14 — Capablanca, o celebre cubano campeão mundial de xadrez, que se encontra ha varios dias nesta capital, tomou hontem parte num importante torneio contra os melhores jogadores parisienses.

Capablanca em 25 partidas ganhou 24. A ultima foi annullada.

A SITUAÇÃO DA AUSTRIA, SEGUNDO O "NEUE TAG"

Vienna, 12 (Retardado). — O jornal "Neue Tag", em editorial de hoje, depois de declarar ter chegado para o povo austriaco o momento de encarar firmemente a situação em que se acha, diz:

"Ao em vez disso, encontramos uma geração desmoralizada, sem espirito e irresponsavel, nas nossas ruas, apenas preoccupada com os prazeres. Somos um Estado organizado, apenas em apparencia.

A AUSTRIA EM CRITICA SITUAÇÃO

Vienna, 12 (Retardado). — A Austria continúa a inclinar-se para uma situação muito proxima do chaos. Os principaes homens publicos e os jornaes fazem-se écos das apprehensões das classes dirigentes com relação ao futuro, a menos que um forte governo central seja eleito, não se poderá reconstituir o paiz como um todo harmonico. No fundo desse problema apparentemente assentam-se os factores determinantes da constante depreciação do valor da coroa e do temor da fome. O governo central, pelo que se vê, parece incapaz de remediar esta situação.

O MANDATO DOS ESTADOS UNIDOS SOBRE A ARMENIA

Paris, 14. — O sr. Venizellos, primeiro ministro da Grecia, declarou hoje ao correspondente da Associated Press que teria bastante satisfação em que os Estados Unidos acceitassem o mandato sobre a Armenia. Affirmou o sr. Venizellos que, emquanto a questão do mandato não for resolvida, não haverá armenios, quando começar a nova administração desse paiz.

O chefe do governo accrescentou: "A questão da Armenia é, naturalmente, da competencia particular do povo armenio, é a elles que compete dizer a quem deve ser dado o mandato para administrar o seu paiz. A Grecia, porém, verá com prazer os Estados Unidos tomarem conta da Armenia e auxiliar este paiz, que tanto soffreu, na grande obra da sua resauração. A menos que os negocios da Turquia sejam rapidamente resolvidos e a Armenia occupada por um Estado, mediante mandato das grandes potencias, o povo armenio breve desapparecerá. Os turcos não se consideram vencidos na Azia menor; onde existe armenios, elles aproveitam a opportunidade para demonstrar que ainda dispõem de força para continuar em seus actos de oppressão."

O EX-IMPERADOR DA AUSTRIA E SUA FAMILIA

Madrid, 14. — O ex-imperador da Austria e sua familia devem chegar breve a Santo André, devendo se hospedar no palacio da Magdalena, de propriedade do rei Affonso, que está sendo preparado para este fim.

DE PORTUGAL

Lisboa, 14 — Não se realizou, por falta de numero, a sessão nocturna do Senado.

A proxima sessão está marcada para o dia 7 de outubro vindouro.

Lisboa, 14 — Desembarcou em Leixões o sr. Norton de Mattos, que dali seguiu para Ponte de Lima.

Lisboa, 14 — Consta, ao que dizem os jornaes, que o infante d. Antonio de Orleans fugiu de Hespanha e passou por Lisboa, donde teria partido para Londres.

Lisboa, 14 — Falleceu o sr. Adriano Xavier Cordeiro, chefe dos integralistas monarchicos.

MAXIMALISMO COSMOPOLITA

As manifestações anarchistas que se realizaram no Rio e em outros pontos do Brasil, vão sendo o assumpto obrigatorio para os commentarios da imprensa. Ainda hontem a policia daqui soube, por denuncia, que no Engenho de Dentro moravam dois padeiros anarchistas, e attendendo á informação, encontrou no logar indicado quarenta bombas de dynamite, com que dois estrangeiros pretendiam impôr, no Brasil, a reforma social. Como esses padeiros portuguezes, outros estrangeiros, durante a semana passada, se manifestaram pela subversão da ordem que actualmente reina no Brasil, sem provocar no entanto a revolta dos brasileiros; um castelhano chegou até a prégar, em hespanhol, a eliminação do chefe do Estado; e em Porto Alegre, segundo rezam os telegrammas de lá, a situação é mais grave do que a nossa, obrigando o governo estadual a medidas energicas que felizmente vão dando resultado.

O aspecto essencial dessa crise maximalista que estamos soffrendo em varios logares do territorio nacional, consiste em ser ella provocada por pessoas estranhas á nossa patria e que se implantaram aqui para fomentar, em seu proveito, a subversão total da sociedade brasileira. Os naturaes da terra, que nella nasceram e a amam, permanecem, em sua grande maioria calados; raros surgem, aqui e ali, para commentar a conjunctura social que o mundo atravessa, como consequencia da guerra; os estrangeiros, porém, esses falam da conducta que lhes parece mais proficua aos seus interesses. Na Russia, na Allemanha, e no resto da terra onde a propaganda bolsheviki vae procurando alterar a estructura da sociedade, são os proprios naturaes do paiz que encetam a direcção da reforma social, com razão elles estão mexendo no que lhes pertence, e dispostos a acarretar com todo o peso de seus erros; commosco a coisa é differente, as diversas manifestações revolucionarias que se vão succedendo, são todas manobradas por pessoas que não têm o menor amor a esta terra, e que a abandonarão no dia em que a sua propaganda revolucionaria collocar o Brasil em difficuldades, que nelle a vida se torne insupportavel. São itinerantes que hoje nos abordam, como amanhã nos abandonarão; vivem elles do seu credo revolucionario, que os alimenta em suas peregrinações á volta do mundo. O operariado brasileiro, por sua vez, que precisamos todos conjugar os nossos esforços, deve reflectir sobre a distancia que o separa desses profissionaes da rebellião social. O trabalhador nacional, que ama o Brasil, e só procura engrandecel-o, é incapaz de reclamar aquillo que lhe incompativel com a segurança de sua patria, e com a sua propria tranquillidade; mas o anarchista estrangeiro, que venha ao Brasil prégar a destruição do Estado que os brasileiros erigiram, é pelo contrario, inteiramente indifferente á sorte de uma nação da qual não fazem parte; elles prégam aqui, como amanhã irão fazel-o na Senegambia ou no Zanzibar, e no resto do mundo lhes fechar a porta; e na sua maioria são destituidos de qualquer parcella de ideal e de cultura, que permitta certo ponto tornar mais humana e sympathica a sua missão. E' impossivel que no proprio seio do proletariado nacional, não haja pessoas capazes de orientá-lo melhor, evitando a sua absorpção por uma meia duzia de analphabetos estrangeiros, que correm a profissão de anarchismo com o mesmo desplante e a mesma serenidade de animo com que se aventurariam a uma cruzada de piratarias. Os operarios patricios, para se garantirem, devem começar por reagir contra esses elementos que somente comprommettem a classe e a nação. Os hespanhoes, os portuguezes e os italianos que se têm avocado o direito de defender a classe proletaria no Brasil, estariam muito melhor em sua terra, e nós devemos fazer o possivel para mandal-os reclamar em suas casas o que entendem ser seu. Aqui, os operarios nacionaes possuem esses, têm o direito de censurar o Estado quando este os esquecer, e de reclamar do seu paiz.

Era inevitavel que o Brasil, como o resto do mundo, experimentasse as consequencias sociaes da grande guerra; por isso não devemos estranhar as manifestações do proletariado, quando ellas partam de elementos nacionaes e se coadunem com os altos interesses da nação, que pairam acima de quaesquer reivindicações de classes. Temos nós, naturalmente, a nossa questão social, ligada á torrente reivindicatista que a guerra desencadeou em todas as nações civilizadas; essa questão social, porém, não poderá ser resolvida senão pelos brasileiros e pelas classes trabalhadoras que cooperam na producção da riqueza nacional; e é no seu proprio interesse que devem fugir á suggestão de elementos estranhos, aos quaes pouco importa a situação do operariado patricio. Ora, quem procura comparar a attitude dos operarios nacionaes com a dos intrusos estrangeiros que trovejam nos comicios populares, logo nota que, emquanto o brasileiro reclama um horario mais supportavel para o trabalho, pede seguros operarios e a protecção da mulher e dos filhos, o italiano, o portuguez e o hespanhol adventicios querem acabar com o Estado e substituil-o na funcção de zelar pelos interesses daquelles que melhorem a sorte e tornam a sua vida menos dura; os emigrantes estrangeiros aqui procuram a revolução e a dissolução do poder e da sociedade. Um reclama o que está no seu direito exigir, e os outros assumem uma attitude subversiva, perigosa para a ordem publica e reclamando repressão da parte das autoridades policiaes. Perante pois as circumstancias que o problema operario nos offerece, só temos duas coisas a fazer: expulsar o estrangeiro perigoso e procurar satisfazer as aspirações justas e razoaveis dos nossos nacionaes.

Collocado em situação difficil, oriunda da grande crise mundial que abalou os alicerces de toda a sociedade do planeta, é natural que o proletariado procure reagir em busca de melhores condições de vida e de trabalho, pelo que cumpre a essas classes, como em tantas outras, o que hoje se lhes vae convertendo em um direito e que o Estado deve prover. E' justo que, se julga com direito, o consiga por meio do auxilio do poder publico, e não contra elle, força imprescindivel para cuidar dos interesses da collectividade. Sem o apoio das classes [illegible] plano que venha beneficial-as; no seu proprio interesse portanto, essas classes devem fugir aos excessos aconselhados por alguns maximalistas profissionaes, e que são de molde a collocal-as na situação de classes suspeitas, contra as quaes os poderes publicos precisam se acautelar e estarão por isso na impossibilidade de protegel-as. A guerra veiu favorecer, incontestavelmente a expansão dos direitos proletarios; e encarando por este prisma, a situação do mundo depois da guerra, vê-se que o grande cataclysma europeu veiu abrir os diques que prendiam as differentes classes sociaes ás forças representativas do poder a que a nação outorgou o direito de a dirigir. Socialismo não quer dizer inversão total do actual regimen social, a que somente aspiram os anarchistas e os communistas entre as demais escolas que se batem pela reconstrucção da sociedade. Ao lado dos radicaes extremados que julgam a abolição do Estado como a unica solução capaz de restabelecer a egualdade entre os homens, ha os outros partidarios da distribuição equitativa dos beneficios da civilização, mas admittindo que só o Estado é capaz de exercer essa funcção niveladora, conservando os privilegios das classes que os detêm e emancipando os opprimidos. O bom senso mostra que somente por esse caminho, isto é, pelos meios dados ao Estado, poderão as classes proletarias realizar um programma razoavel de remodelação social, que não as isole do resto da sociedade com o qual devem cooperar ao envés de a procurar demolir. E os governos dos paizes cultos do mundo estão por tal forma convencidos de que é preciso acautelar os direitos operarios, que é nelles por intermedio do Estado, e não á sua revelia, que se vae realizando a tão decantada reforma social. Por esse processo vão elles obtendo o augmento dos salarios, o dia de oito horas e outras concessões assentadas nos paizes onde o operariado sabe reclamar os seus direitos sem exigir a demolição da sociedade e a extincção formal do Estado. A mesma trilha devem seguir os operarios nacionaes, já na vigencia do regimen de oito horas e que possuem tambem uma lei sobre accidentes de trabalho para garantir aquelles que tenham soffrido nos serviços da sua profissão. Uma e outra dessas duas instituições mostram que o proletariado brasileiro não está de todo esquecido; se ainda não lhe fazem mais é por causa dos embaraços financeiros que vem atravessando o paiz. [illegible]

ANTONIO LEÃO VELLOSO

Topicos & Noticias

O TEMPO

Um domingo cheio de luz, de intenso calor, e de hontem. Temperatura nesta capital: minima, 21°,5; maxima, 32°,8.

Boletim do Observatorio Nacional: "Situação geral da atmosphera ás 9 horas de domingo — O novo anticyclone, cuja irrupção na Argentina accidental foi assignalada no boletim de hontem, avançou rapidamente na direcção nordeste, entrando com principio de tempo bom na nossa area de altas pressões. O centro desta ultima manifestação no Rio Grande do Sul, em Santa Catharina e em partes do Espirito Santo e Bahia. O nucleo de novo anticyclone, no extremo sudoeste da Argentina.

A temperatura média da capital, ante-hontem, dia 13, foi 26°,4 ou 5°,7 acima da normal.

Probabilidades do tempo até ás 18 horas, de segunda-feira:

Estado do Rio (previsão geral) — Tempo: bom, tendendo a instavel. Temperatura: em declinio.

Districto Federal e Nictheroy — Tempo: bom, tendendo a instavel, podendo aggravar-se, de dia (1). Temperatura: em declinio.

Ventos: de sueste a sudoeste, com rajadas frescas (1).

Escala de probabilidades:
1) muito provavel;
2) provavel;
3) algumas probabilidades.

Nota — Serviço telegraphico: nacional, bom, excepto o do Rio Grande do Sul e Bahia; uruguayo e argentino, bom."

HOJE

Está de serviço na Repartição Central de Policia o 2º delegado auxiliar.

Correio

O Correio expede malas pelos seguintes vapores: "Avaré", para Bahia, Maceió, Recife, Ceará e Pará; "Laguna", para Dois Rios, Santos, Paranaguá, S. Francisco e Florianopolis; "Francesca", para Dakar, Almeria, Vigo, Leixões e Trieste; "Nasmyth", para Barbados e New York, e "Cameena", para Nova Orleans.

Os agitadores estrangeiros ultimamente acossados pela policia, e que se diziam operarios, vão, annuncia-se, abandonar espontaneamente o Brasil.

Bons ventos os levem e nunca mais os tragam. Essa decisão, se realmente exacta, poupa-nos o trabalho de os processar e até a despesa de os embarcar.

A proposito, convém lembrar que sempre fomos, em todos os tempos, um povo hospitaleiro. Estrangeiros não tinham maior paiz do mundo, o estrangeiro se sente tanto na sua propria casa como aqui. Attrahimos não apenas o estrangeiro rico, que venha gastar e consumir, mas tambem o pobre, o emigrante, o trabalhador que procura refazer-se na nossa terra, e que pelo seu trabalho e pela sua intelligencia, passa de proletario a capitalista, não raro se torna importante, e não hoje millionarios; e se isto depende dele, elle deve em boa parte ao favor da sua intelligencia, as suas energias, o liberalismo em que se inspira o nosso systema politico, a franqueza da nossa indole, a benevolencia das nossas autoridades.

No espirito da lei organica do paiz, não ha nada que diminua os seus direitos, que os torne menos amparados do que os dos nacionaes.

Se recordamos tudo isso, é para que se assignale que os agitadores agora expulsos gozaram da nossa hospitalidade, e della se serviram para a propagação de idéas e de actos que nas suas proprias terras os tornaram incompativeis e indesejaveis. Elles não são, numa palavra, operarios, mas simplesmente agitadores. Não nos privamos, pois, com a sua ausencia, de nenhum elemento de trabalho; vemo-nos livres tão sómente dum factor de desordens.

E' curioso notar que o comicio de ha dias, de que resultou um conflicto com a policia, não fôra convocado para tratar de nenhuma reclamação de classe sobre materia de serviço, mas de programmas sociaes de principios politicos avançados, de propaganda doutrinaria. Nenhum caso concreto, nenhuma reivindicação objectivada, nada emfim que justificasse ou mesmo simplesmente explicasse a reunião... Tanto basta para demonstrar que não era o operariado que se reunia, mas um grupo de importunos, e importunos, além de tudo, estrangeiros.

E' certo que nós mesmos precisamos attrahir o estrangeiro, fomentando as correntes immigratorias. Mas isso não é, nem poderia nunca ser, uma abdicação dos nossos deveres e direitos de policia. Queremos immigrantes, é verdade; não desejamos, entretanto, "reformadores da ordem social" que não sejam os nossos, quando o entendermos, dentro da nossa casa, com os nossos, e elles dentro da sua.

O capitão-tenente Frederico de Barros Hansselmann foi designado para servir no Batalhão Naval.

Não damos parabens ao Supremo Tribunal pela classificação dos juizes, dentre os quaes o presidente da Republica terá que escolher um para a secção federal de Matto Grosso. São elles, pela ordem de collocação, os srs. Armando de Souza, Carlos Rezende e Manoel Xavier Paes Barreto. A peor escolha é justamente a daquelle que o Supremo Tribunal collocou em primeiro logar, e ao que se refere, por influencia do senador Azeredo.

Com effeito, esse sr. Armando de Souza não é outra coisa que um instrumento da politica do sr. Azeredo em Matto Grosso. E o que se verifica é que dos documentos por elle apresentados nada resulta que justifique tal classificação, bem se póde admittir que de facto o vice-presidente do Senado influenciou no caso.

E' de esperar, entretanto, que o sr. Epitacio Pessoa não se dirija pela escolha do Tribunal. O presidente da Republica, bom observador que é das lutas politicas occorridas ahi pelos Estados, deve ter a certeza, que todos nós temos, de que as de Matto Grosso só assumem as proporções registadas sempre que se manifestam, devido á circumstancia de estarem os juizes federaes e os seus substitutos acorrentados ás facções partidarias.

O juiz federal nesse Estado é a figura central, em torno de cuja autoridade gira toda a politica. Deve, portanto, ser um homem collocado acima dos partidos, para que no momento proprio possa deliberar com independencia, em beneficio dos interesses superiores da nação.

Não seria esta certamente a posição do sr. Armando de Souza, se fosse nomeado. Juiz de direito de Santo Antonio do Rio Abaixo, elle concorreu para que, nas passadas eleições de deputados federaes, um livro eleitoral de districtos da sua comarca fosse desviado para a sua residencia, onde se falsificou a eleição, annullada pela Camara.

Poderá de futuro esse homem agir em obediencia á lei, uma vez tornado juiz federal de Matto Grosso? A resposta não póde ser senão negativa. Se contra elle nos manifestámos, tambem não desejamos que o presidente da Republica nomeie qualquer candidato que possa servir a um dos grupos contrarios ao do vice-presidente do Senado.

Compete-lhe escolher bem, e dotar Matto Grosso de um juiz que não concorra para a repetição dos tristes e vergonhosos acontecimentos de que tem sido victima aquella terra.

Com algumas restricções, o ministro da Fazenda vae approvar os novos planos de seguros actuarios organizados pela Caixa Popular do Maranhão.

Terminava hoje o prazo dado pelo ministro do Exterior aos diplomatas fóra dos seus postos para a elles se recolherem. Dando-se, porém, o caso de se achar marcada para a primeira semana de outubro a partida dum vapor do Lloyd onde tomaram passagem muitos dos referidos diplomatas, o sr. Azevedo Marques dilatou o prazo até 25.

E' preciso, porém, que a condescendencia do ministro, no caso de agora perfeitamente sustentavel, não vá mais longe. E' na verdade clamoroso o procedimento de muitos diplomatas que, nomeados ou removidos ha varios mezes, e alguns até ha mais de um anno, para exercerem determinados cargos, aqui entretanto se foram deixando ficar.

As ordens severas dadas pelo presidente da Republica a respeito desses factos foram dignas dos applausos que tiveram; mas eram, por sua vez, a prova de [illegible]

Voltou a ter exercicio na Procuradoria do Thesouro o 3º escripturario Luiz Adolpho Moreira.

Tudo leva a crer que, nesta semana, a commissão de legislação social da Camara dará ao estudo [illegible]

[illegible] obra que satisfaça as aspirações do operariado brasileiro, sem entorpecer o desenvolvimento da industria nacional. Agora mesmo a Inglaterra, onde essas questões se estão debatendo com o maior enthusiasmo e interesse, acaba de constituir commissões officiaes de inquerito para examinar a situação do trabalhador em cada uma das principaes industrias, e assim verificar a média de salario que a lei tomará como base, na regulamentação do contracto de trabalho.

Posta em execução a lei que organiza o Departamento do Trabalho, a acção de commissões de inquerito dessa natureza poderá trazer ao legislador e ao governo subsidios valiosos para verificação das condições exactas do trabalho nacional. Essas medidas darão ao operariado a certeza de que, dentro da ordem e da lei, encontrará os meios convenientes para solução dos problemas que intimamente se relacionam com os seus mais vitaes interesses.

O primeiro-tenente Nereu Chalréu Corrêa foi desligado da flotilha do Amazonas.

O sr. Homero Baptista pretende centralizar na directoria da Receita todo o serviço de arrecadação de rendas. E' uma providencia ha muito reclamada.

Além da fiscalização no recebimento feito ao Thesouro, poderão resultar dessa centralização vantagens imprescindiveis á efficiencia do nosso defeituosissimo apparelho arrecadador.

Não é segredo que com methodos mais rigorosos o producto dos actuaes impostos será muito superior ás previsões orçamentarias.

As contribuições crescem de anno para anno, mas numa proporção que está em desaccordo com o progresso de algumas de nossas industrias, e que demonstra que uma percentagem bem forte das rendas do Thesouro é desviada por defeitos de arrecadação.

Já não referimos o que se passa com os impostos aduaneiros, em nossas alfandegas, nem com o contrabando nas fronteiras. Basta que se tenha em conta o imposto de consumo.

O sr. Homero Baptista no officio que enviou ao director da Receita pede que sejam indicados os melhores meios de desenvolver as rendas publicas e ampliar a arrecadação das mesmas, com rigorosa fiscalização.

Teremos desta vez reformado o serviço de fiscalização e arrecadação de rendas, de molde a reprimir a fraude desbragada que desvia annualmente milhares e milhares de contos do Thesouro?

O Tribunal de Contas, em sessão da Primeira Camara, realizada a 12 do corrente, julgou 71 processos, assim distribuidos: de ordens de pagamento, 58; de fianças, 1; de rendas, registro, 3; de pensões, 2; de isenção de direitos, 8. Total, 71.

Foi annunciado que o sr. Simões Lopes resolveu que o Serviço de Informações do Ministerio da Agricultura faça a nossa estatistica agricola, serviço que ha muito vinha sendo reclamado e cuja necessidade é sempre reconhecida.

Seu acto merece louvores, mas é de estranhar a preferencia dada pelo sr. Simões Lopes ao Serviço de Informações, quando o seu Ministerio tem a directoria geral de Estatistica.

O Serviço de Informações é uma repartição de quadro reduzido, não podendo realizar esse novo encargo sem augmento de pessoal, emquanto a Directoria de Estatistica, embora tenha pessoal insufficiente, poderia fazel-o com pequenos gastos.

Acresce ainda que se trata de um serviço technico, que não deve ser entregue a funccionarios sem a necessaria pratica. A Estatistica do Ministerio da Agricultura já tem prestado serviços semelhantes, com bons resultados, [illegible] sem que isso pesasse ao Thesouro.

O sr. Simões Lopes não póde desconhecer essa verdade. [illegible]

Sobre as providencias tendentes a intensificar o serviço de fiscalização do imposto de consumo, tem conferenciado com o director geral da Receita Publica o sr. superintendente daquelle serviço.

Em relação ao imposto sobre a manteiga, aquelle funccionario, [illegible] de fiscalização do fisco.

O projecto que manda incorporar á Central a Estrada de Ferro Rio d'Ouro está sendo combatido pelo sr. Van Erven, cuja celebridade nos desserviços que presta á administração, como director de Aguas, são conhecidos e estão amplamente divulgados.

Não se percebe bem a razão dessa opposição a uma medida que, beneficiando extraordinariamente uma zona fertilissima do Districto Federal e mais do Estado do Rio, [illegible]

A unica objecção que poderia ser considerada era a da necessidade de separar [illegible]

Os fretes cobrados actualmente são verdadeiramente absurdos. [illegible]

A teimosia do sr. Van Erven [illegible]

A SUCCESSÃO CEARENSE

Por intermedio do sr. Antonio Carlos, o sr. Epitacio Pessoa fez saber ao sr. João Thomé Saboya que a reeleição para o governo do Ceará é contraria aos seus principios. Aguarda s. ex. que o presidente do Ceará corresponda a essa sua suggestão, desistindo de se fazer reeleger. Vae assim o sr. Epitacio Pessoa demonstrando que de facto é o presidente da Republica dentro do regimen. Não se trata no caso de uma sua intervenção ostensiva nos negocios politicos do Ceará. O que se infere da sua attitude é que, velando, como lhe cumpre, por que os principios republicanos que nos regem sejam respeitados na politica federal e na estadual, o chefe do Estado procura estender a sua influencia saneadora por toda a desordem politica de ha muito manifestada no paiz sem que surgisse o recurso necessario a eliminal-a.

Não ha duvida de que os Estados são entidades autonomas da Federação. Mas só devem ter os seus estatutos politicos organizados dentro das linhas geraes da Constituição Federal. E uma vez que esta, no seu artigo 43, prohibe que o presidente da Republica seja reeleito para o periodo presidencial immediato, claro está que só por uma condemnavel indifferença do chefe do executivo federal haja Estados, em que seja consagrada a reeleição do seu presidente. Se, por occasião de ser estabelecida essa reeleição, houvesse na presidencia da Republica homens que a ella se oppuzessem, e o fizessem saber ás assembléas legislativas estaduaes, é claro que essa aberração do regimen não seria conhecida em nenhum Estado do Brasil.

A reeleição é admittida em alguns paizes onde vigora o regimen republicano. Mas trata-se de nações onde as organizações partidarias existem e lutam com efficiencia para a elevação dos seus chefes á eminencia do poder. Ahi, onde a liberdade do voto é uma verdade e a educação politica do povo o conduz ás urnas por occasião dos pleitos, que são renhidos, nada ha temer da reeleição, porque com ou sem a sua permissão na lei, o poder é constantemente renovado.

No Brasil, entretanto, a situação é bem differente. Os politicos têm de tal modo falseado entre nós o processo eleitoral, que já hoje lavra em toda a Republica tal descrença na efficiencia do voto, que só muito difficilmente os cidadãos em condições de votar procuram alistar-se, certos que estão de não verem apuradas as suas cedulas. A lei eleitoral substituida pela actualmente em vigor, fôra, ao tempo em que começou a ser praticada, a esperança de que afinal haviamos de voltar a um regimen de respeito ás determinações das urnas livres. Quando, entretanto, se procedeu á sua substituição, ella já estava inteiramente desmoralizada, visto como os politicos, quando não dispunham de tempo para falsificar a eleição, a falseavam no reconhecimento de poderes.

A lei vigente já principia a soffrer serios embates da politicagem, illudidas ahi pelo interior as suas disposições taxativas, situação com que o Congresso ás vezes tem concordado, autorizando assim que o mal se vá pouco a pouco infiltrando, de sorte a em tempo não muito distante estarmos de novo ás voltas com a necessidade de crear nova lei que tenha por fim pôr um paradeiro ás fraudes eleitoraes.

E' evidente que num paiz onde os negocios politicos correm deste modo, admittir a reeleição é o mesmo que dar a determinados senhores que uma vez chegam ao poder o direito de ahi se perpetuarem. O caso do sr. João Thomé é mesmo bem demonstrativo de tal situação. Ao que é possivel inferir das discussões travadas entre os que o acompanham e aquelles que o hostilizam, o seu governo, se não se tem feito notar por grandes escandalos, tão communs aos governos do norte, tambem não se assignalou por nenhum acto digno de nota e justificativo da sua permanencia no poder. Não ha no Ceará o começo de execução de um grande programma administrativo, que só se possa terminar se o seu actual presidente ficar mais alguns annos no governo.

A que vem, assim, a sua reeleição? Ao contrario dessa reeleição, o que deve ser feito relativamente ao problema presidencial do Estado é a escolha de outro administrador que possa dirigil-o bem, renovado o governo com um homem encarnando idéas novas e propositos novos tendentes a resolver as questões existentes e as que forem surgindo no desenvolvimento da vida administrativa estadual. Visando essa renovação necessaria é que a Constituição Federal cohibe a reeleição do presidente.

A influencia do chefe da nação é bem notavel em todos os Estados. Desde que o sr. Epitacio Pessoa se disponha a evitar a consummação de attentados á verdadeira expressão do regimen, como esses das reeleições de presidentes e governadores, é facil de prever que lhe não será difficil ajustar a successão governamental dos Estados aos termos da Constituição Federal. A sua suggestão ao presidente do Ceará póde, sem favor algum, ser considerada um grande serviço á ordem politica do paiz.

Sob a presidencia do sr. Severino de Lucena Neiva, reune-se hoje, ás 10 horas da manhã, a commissão encarregada de estudar o projecto sobre a reforma dos Correios e que já se acha em mãos do senador Octacilio Camará.

A commissão apresentará e discutirá as lacunas e falhas existentes no referido projecto, já tendo elaboradas as modificações a serem feitas.

A reunião terá logar na 1ª secção do Trafego Postal.

A lista de todos os funccionarios addidos e dos que se acham em disponibilidade, pertencentes ao Ministerio da Viação, causou espanto aos que a viram publicada no *Diario Official*.

O quadro dos addidos foi justamente creado, em 1915, como uma medida de economia. O que se quiz foi reduzir o numero de funccionarios, reorganizando-se o pessoal das repartições para o fim exclusivo de diminuir-lhes o numero de empregados. Quem era demais, e não tinha culpa do arrazamento das finanças do paiz, ficou á parte, sem prejuizo dos seus vencimentos, para ser aproveitado em vagas futuras.

O resultado, porém, é que dessa data em deante os aproveitamentos recairam sempre em gente estranha, não se lembrando o governo do exacto cumprimento da lei. Quando se dava uma vaga em qualquer ministerio, o nomeado não era o addido com direito a ella; era o que tinha melhor e mais solida recommendação. E a economia que o Thesouro acreditou fazer redundou-lhe num formidavel augmento de despesas.

Agora, com a promessa decisiva de que os addidos serão chamados ao serviço todas as vezes que um cargo tiver de ser preenchido, volta a esperança de se vêr a lei de 1915 respeitada. O "empenho" tem sido o seu maior estorvo. Removel-o será um grande beneficio, não só aos cofres publicos, como aos proprios funccionarios addidos preteridos nos seus direitos de accesso.

O ministro da Fazenda tomando em consideração o pedido do director geral dos Correios, encaminhado pelo Ministerio da Viação, relativo á cessão áquella repartição do armazem contiguo ao de encommendas postaes, resolveu ouvir o respectivo inspector da Alfandega desta capital.

Aproxima-se o dia em que o novo regulamento da Guarda Civil terá de ser assignado, acontecimento anciosamente esperado por toda a corporação.

Desde quando se aguarda este acto? Nos ultimos mezes do governo do sr. Wenceslão Braz, elle foi annunciado, juntamente com a reforma de toda a policia. O proprio chefe de então batia-se pela remodelação, e em mais de uma entrevista publicada, em mais de um discurso pronunciado, fez a promessa de que não pouparia esforços para tornar essa aspiração numa realidade.

Os dias passaram-se e veiu o governo do sr. Delfim Moreira, amainando-se um pouco o enthusiasmo á vista da interinidade dessa administração. E, assim, nem o regulamento, nem a reforma lograram ser postos em execução.

O actual chefe de policia cuida agora da regulamentação e neste sentido tem tido varias conferencias com o ministro da Justiça. Foi o sr. Alfredo Pinto o principal creador da Guarda, quando occupava o cargo que hoje está confiado ao sr. Geminiano da Franca, e ninguem melhor do que s. ex. poderá avaliar das suas necessidades em face do tempo decorrido entre a sua fundação e o estado em que neste momento ella se encontra.

Com o novo regulamento, toda a classe acredita que o chefe de policia faça as promoções nas vagas abertas. As conveniencias dos politicos, que têm amigos e cabos eleitoraes a collocar na corporação estão numa actividade desenfreada para obterem as situações, mesmo sacrificando direitos adquiridos e dedicações ao serviço, de velhos e zelosos policiaes.

E' o que é preciso desde já evitar, mandando a justiça que o movimento na Guarda se faça com a maior equidade, attendendo-se ao merecimento e á conducta dos candidatos, tenham ou não tenham a protecção dos poderosos.

Qualquer attitude do sr. Geminiano no sentido de livrar os guardas civis da influencia nefasta dos profissionaes da politica será sempre um beneficio prestado ao policiamento da cidade.

Tesouras para unhas
CASA HERMANNY—Gonç. Dias, 54 (11757)

PERFUMES — Especialidades — Só na Perfumaria Nunes — Largo S. Francisco, 25. (464)

Pingos & Respingos

Numa redacção:

— Então, que ha sobre o Locatelli?

— Não se sabe: uns dizem que chegou a Santos, outros que já saiu de Porto Alegre, outros que ainda lá está... E estamos todos nos ares...

— Talvez seja elle o unico que ainda esteja em terra.

* * *

Alcebiades Cunha, polidor de placas de escriptorios, achando-se doente, recorreu á Santa Casa; receberam-no mal e expulsaram-no.

Apezar de perito em polimentos, Alcebiades não conseguiu tornar polida aquella gente implacavel.

* * *

Os anarchistas nacionaes estão resolvidos, diz um jornal, a reclamar do governo a repatriação dos seus confrades estrangeiros.

Só podemos ter applausos para esse bello movimento nacionalista...

* * *

Botafogo está secco! bradam os moradores desse bairro.

Que Bota-fogo tenha seccado não admira, quando o Rio Comprido ha muito que anda curto em aguas... Cumprimentos ao sr. Van Erven.

* * *

Diz um telegramma que em Cruz Alta uma chuva de grandes pedras causou grandes prejuizos.

Alguem ha de ter lucrado: os constructores, por exemplo, que diminuiram as despesas com as pedreiras.

Cyrano & C.

NO MUNDO POLITICO

O sr. Galeão Carvalhal

Pelo nocturno de luxo seguiu hontem para S. Paulo o sr. Galeão Carvalhal, secretario da Fazenda daquelle Estado. Estiveram na estação, entre outras pessoas, o representante do sr. Pires do Rio, ministro da Viação, senador Alfredo Ellis, e deputados Ferreira Braga, Carlos Garcia e João Pernetta.

O anarchismo pelos Estados

O deputado Costa Rego recebeu o seguinte telegramma:

"*Maceió*, 14 — Levo ao conhecimento do eminente amigo o seguinte:

Ha dias, a policia vinha tendo conhecimento da reunião, nesta capital de alguns grupos ou sociedades onde eram francamente pregadas idéas subversivas, havendo entendimento prévio entre os mesmos e os chefes do movimento de propaganda noutros Estados. Determinei immediatamente que se accentuasse a vigilancia da policia sobre os logares das reuniões, onde as autoridades foram recebidas hostilmente, tendo que enfrentar varios individuos armados. Não houve entretanto a registrar nenhum ferimento ou morte. Foram apprehendidos muitos papeis e exemplares de jornaes maximalistas, entre elles a *Tribuna do Povo*, do Recife, e o *Spártacus*, do Rio. A autoridade apprehendeu ainda livros de actas, de que constavam as reuniões de propaganda. A cidade está calma e a ordem publica inalterada. Cordiaes saudações. — *Castro Azevedo*, secretario do Interior e Justiça."

DIPLOMACIA

No "Desesdo" segue depois de amanhã para Buenos Aires afim de assumir o seu posto de 1º secretario da legação do Brasil na Argentina, o dr. Galvão Bueno Filho.

BANHEIRAS ESMALTADAS
Prefiram marca Selecta
Qualidade sem rival. (13454)

O THESOURO NACIONAL E AS PENSÕES DOS GUARDAS-CIVIS

Tendo sido tornado extensivo aos guardas civis o processo de exame de invalidez, para o effeito da concessão de pensões de que trata o decreto n. 3.605, de 11 de junho de 1918, isto é, de dois 2/3 dos respectivos vencimentos, quando, de facto, se invalidarem em consequencia de ferimentos ou lesões soffridas em conflicto com os delinquentes, quando em perseguição destes ou em actos funccionaes de que resultem desastres ou consequencias de molestias resultantes das exigencias do serviço diurno e nocturno a que são obrigados, e acontecendo que nos laudos das inspecções de saude a que têm sido submettidos alguns guardas não tem ficado patente o nexo causal, o Thesouro Nacional vae exigir para effectividade de concessão a prova de que a invalidez provem, de facto, do exercicio da funcção, prova esta que poderá ser produzida com documentos pelos quaes se possa deduzir o nexo causal das allegações feitas, tudo de conformidade com o art. 6º do decreto n. 11.477, de 20 de janeiro de 1915.

Navalhas Suecas, legitimas
CASA HERMANNY—Gonç. Dias, 54 (11757)

A Directoria da Receita Publica acaba de pronunciar-se sobre o inquerito administrativo a que procedeu ultimamente, na collectoria das rendas federaes em Barra Mansa, Estado do Rio de Janeiro, o escripturario Benedicto Costa, afim de apurar a accusações feitas ao respectivo collector Joaquim Rodrigues Peixoto Junior.

Ao que soubemos, o director da Receita reconhece que das diligencias levadas a effeito se evidencia ter aquelle collector praticado, de facto, alguns actos irregulares, não lesivos, entretanto, dos interesses do fisco, e pensa ser aquelle collector passivel de severa admoestação.

Um bom canivete RODGERS LEGITIMO.
CASA HERMANNY—Gonç. Dias, 54 (11757)

Vão ser prestadas homenagens á memoria do poeta Amado Nervo

Depois de amanhã, a bordo do cruzador "Uruguay", serão prestadas homenagens ao poeta e diplomata Amado Nervo, cujo corpo se encontra de passagem por esta capital, conduzido por aquella unidade de guerra ao Mexico, terra natal do distincto homem de letras.

Para isso o "Uruguay" atracará ao caes da praça Mauá, sendo então, em presença do mundo official e dos representantes do corpo diplomatico, prestadas á memoria do saudoso poeta, pelo ministro Manoel Bernandez, homenagens de carinho e de saudade.

Das duas ás quatro horas, ficará o feretro do pranteado morto exposto no convez do cruzador, sobre uma eça de marmore, dando-lhe guarda de honra os aspirantes da Escola Naval do Uruguay, que para esse fim especial viaja no "Uruguay".

Os ministros do Uruguay, da Argentina e do Mexico estarão presentes no cruzador durante as horas marcadas para a cerimonia.

Na tela de um dos nossos principaes cinemas será exhibida, ainda esta semana, uma fita das homenagens prestadas a Nervo pelo governo uruguayo, em Montevidéo.

Ventre-Livre!

Ventre-Livre é o unico Remedio que cura Prisão de Ventre dos Homens e das Mulheres, Estomago Sujo, a Vontade Exagerada de Beber Agua, Gosto Amargo na Bocca, a Inflammação Hemorroidal, Fastio, Ancias, Arrotos, Vomitos, Ardencia, Peso, Dores e Doenças do Estomago, do Baço, do Figado e Intestinos!

Em poucos dias cura a Prisão de Ventre causada pelas Molestias do Utero, a Prisão de Ventre Durante a Gravidez e logo Depois do Parto, a Prisão de Ventre Durante as Viagens!

Ventre-Livre é tambem o Melhor Remedio para curar Indigestão, Vomitos e Dor de Barriga das Creanças!

Tem Gosto bom! (8:64)

Uma conferencia sobre o cooperativismo

No salão nobre do Circulo Catholico á rua Rodrigo Silva, o deputado Andrade Bezerra realiza hoje, ás 8 horas da noite, a terceira conferencia da serie promovida pela Corporação dos Trabalhadores Catholicos.

O conferencista falará sobre "Cooperativismo," sendo a entrada franca.

TERRAS, HOMENS E COISAS DE PORTUGAL

A miseria de um grande poeta

A ultima vez que vi Gomes Leal, o grande, o extraordinario poeta portuguez, o rival de Guerra Junqueiro foi em 1903, na praia da Ericeira. Fui encontral-o casualmente, sentado num banco da praça D. Amelia (hoje essa praça tem, com certeza qualquer outro nome: ou é da Republica, ou de Affonso Costa, ou de Bernardino Machado...)

Como sempre, elle apertava entre os dentes um longo charuto, cujo fumo aspirava com delicia emquanto o espirito lhe voltejava ao acaso, porventura atraz de uma inspiração de momento...

Havia oito annos que nos não viamos, e foi o poeta o primeiro a lobrigar-me. Abraçámo-nos, falámos de Portugal e do Brasil, deste Brasil que elle tanto desejou visitar, discorremos sobre assumptos diversos, separámo-nos ao cabo de uma boa palestra; reembarquei dias depois para terras de Santa Cruz, e nunca mais tornei a vel-o.

Queira agora o leitor ajuizar da profunda emoção que senti deante das seguintes linhas que o *Diario de Noticias*, de Lisboa, publicou em 31 de julho ultimo, mas que só agora pude ler:

"Coisas tristes... *O grande poeta Gomes Leal dormindo num banco do Rocio e apedrejado pelos garotos.* — Ah! a dolorosa, a amarissima odisséa deste grande e deventurado poeta portuguez!... Para vergonha dos que deveriam impedir casos destes, saibam quantos isto lerem que a noite de terça para quarta feira (26 para 27 de julho), a passou Gomes Leal, o autor das *Claridades do Sul*, sobre um dos bancos do Rocio, como se o desventuradissimo poeta pertencesse ao numero dos vadios, fadistas e piolhosos que dali fazem habitual poisadoiro!...

De tarde, Gomes Leal appareceu dormitando no local e, como tropeçasse, caiu, ferindo-se muito, pelo que, no posto da Cruz Vermelha, lhe fizeram os curativos necessarios. Depois andou perambulando pela cidade e, como não tivesse para onde ir, cheio de somno, fome e fadiga, deitou-se ao comprido sobre um dos bancos do Rocio, deixando-se ali ficar. Veiu a noite, a cidade envolveu-se toda em trevas e, a altas horas, a ronda da policia que andava em serviço de rusga á vadiagem topou com o pobre poeta ainda sobre o mesmo banco. Tratar-se-ia acaso de um cadastrado? de um desses individuos perigosos que é costume exportar para terras de Africa? de um vadio, um habitante de vielas e calabouços? Não.

Era o poeta da *Historia de Jesus*, o lyrico delicadissimo da *Duqueza de Brabante*, o autor do *Anti-Christo*, do *Fim do Mundo* e de tantas outras obras de belleza que ali estava curtindo a sua infelicidade, dormindo ao relento, sem lar, totalmente abandonado de quem tinha o estricto dever de olhar pela sua invalida velhice!

Informada de quem se tratava e ouvindo delle a declaração de que desejava ali ficar, a policia tratou-o com toda a deferencia e acquiesceu ao seu desejo. De manhã, um cocheiro que no Rocio faz praça, condoido de tanta miseria, acercou-se do desventurado poeta e perguntou-lhe porque não ia para casa, obtendo como resposta que não podia fazer tal, visto não ter quarto nem dinheiro para o alugar. E o alludido cocheiro — chama-se Manoel dos Santos Adão e aqui lhe fica o seu nome agradavelmente consignado — logo carinhosamente se promptificou a ir alugar-lhe quarto onde pudesse ficar, offerecimento que o grande poeta recusou...

Dar-se-á o caso—tão costumado, infelizmente—de se terem esquecido de pagar a Gomes Leal a pensão que, ha dois annos, lhe foi concedida pelas Camaras? E' preciso que isto se esclareça.

Resta só accrescentar que a tragica e dolorosa historia que acima fica nos foi narrada pelos srs. João Armando Cascarejo e Augusto Cesar Cassagne, os quaes accrescentaram terem visto na tarde de hontem o poeta apupado pela infinita garotada que enxameia o Rocio.

Terá Gomes Leal de constituir definitivamente os bancos do Rocio habitual repouso da sua desgraça?"

* * *

Antonio Duarte Gomes Leal conta presentemente 70 annos de edade, pois nasceu em Lisboa, no bairro da Graça, em 1849, sendo filho de um antigo empregado da Alfandega. Desde muito moço revelou as mais accentuadas tendencias para a literatura. O pae procurou combater-lhe a inclinação, mas debalde. O poeta escrevia ás escondidas, mandava os seus trabalhos aos jornaes, que lhe não regateavam espaço, tal o merito do juvenil cultor das Musas.

Ainda, com o intuito de o afastar das suas naturaes predisposições, o pae fel-o empregar no escriptorio de um tabellião, o velho Scola.

Tal emprego devia constituir verdadeiro martyrio para o talentoso rapaz. Não conheço, entre todas as profissões em que a penna entre como instrumento de trabalho, nada mais incompativel com as bellas artes do que um cartorio de tabellião ou de escrivão de qualquer justiça.

Não me parece que possa resistir ao pesado, somnolento e mesmo tenebroso ambiente de um cartorio de tabellionato qualquer espirito superior, illuminado pela divina luz do genio, dotado pela natureza dos dons especiaes que conduzem o homem aos dominios do bello.

Por isso Gomes Leal reagiu contra o papel sellado, contra as citações das leis, contra o tradicional *Saibam quantos...*, contra todos os pesadellos que o cercavam no estreito escriptorio do velho Scola, que me parece ainda estar vendo deante de mim, com o rosto meio emoldurado pela barbicha grisalha e ponteaguda, os oculos acavallados no nariz, e pendendo-lhe constantemente das fossas nazaes o pingo de rapé que elle recolhia no seu lenço de legitima Alcobaça. Reagindo, o poeta continuou a escrever; o pae desistiu de lhe contrariar a vocação, e Gomes Leal entrou livre e activamente na vida da imprensa, escrevendo no *Bastidor*, jornaleco de curta duração, nos almanachs do seu tempo, na *Gazeta de Portugal*, na *Revolução de Setembro* e no *Diario de Noticias*, fazendo folhetins. Escreveu varios romances, como a *Historia de um casamento triste*, *O espelho da Marqueza* e a *Peste Negra*.

Mas no que elle principalmente se notabilizou foi na poesia. Quando foi apresentado ao Parlamento o tratado de Lourenço Marques, negociado com a Inglaterra, Gomes Leal dirigiu ao rei d. Luiz uma carta em verso, intitulada *A traição*. Esteve preso bastante tempo, illegalmente, por causa dessa poesia, mas não se acobardou; logo a seguir escreveu outra, dirigida á rainha d. Maria Pia, intitulada o *Herege*, e outra, o *Renegado*, endereçada a Antonio Rodrigues Sampaio, que então era presidente do Conselho de Ministros.

Entrando sem mais peias pelo campo revolucionario, tornou-se um demolidor do existente, na politica e na religião. *O tributo de sangue*, que foi recitado no theatro do Principe Real durante muitas noites seguidas, era um protesto contra a lei do recrutamento militar; o *Anti-Christo* foi um ataque formal e vigoroso á egreja.

Mas se nesta obra Gomes Leal revelava uma erudição notabilissima, a sua grande inspiração poetica se providencia [illegible] tica e a vibração de toda a sua alma de artista estão synthetisadas no seu extraordinario poema *As claridades do Sul*. Os seus ultimos trabalhos de maior folego foram *A Historia de Jesus para as creancinhas lerem*, e o *Mephistophela em Lisboa*, publicado em 1907.

As claridades do Sul provocaram entre os intellectuaes portuguezes acalorada discussão sobre qual era maior e mais genial poeta: se elle se Guerra Junqueiro.

*

Falei do poeta. Agora tratarei do homem.

Gomes Leal nunca se quiz casar. Vivia com a mãe, a quem adorava com o mais extremado carinho. Ella, profundamente religiosa; elle, saturado de philosophias demolidoras...

A mãe tinha a amargurar-lhe a vida aquelle scepticismo do filho; e este, para a não magoar, fugia de discutir com ella sobre tal assumpto.

Mas... *tanto bate a agua mole em pedra dura, até que a fura.*

Estava destinado que a persistencia materna triumpharia.

A boa e santa velhinha adoeceu gravemente. Tendia a extinguir-se aquelle coração amoroso, o unico que fôra sincera e desinteressadamente amigo do poeta. Doente, approximando-se do seu termo fatal, a piedosa senhora cuidou de salvar para o amor a Deus aquelle tão querido filho, e as suas palavras repassadas de uncção e de enternecimento iam distillando no coração do poeta doçuras até então para elle desconhecidas.

A conversão do hereje começou nessa hora e, no momento em que a veneranda senhora se despedia definitivamente do mundo, pediu a Gomes Leal que se reconciliasse com a egreja e orasse a Deus pela alma della, que ia morrer!

E expirou; e Gomes Leal, acabrunhado pela dor, submissamente obediente aquelle desejo manifestado por quem já então estava transpondo os humbraes da eternidade, procurou o prior da sua freguezia, confessou-se, cumpriu a penitencia que lhe foi imposta, commungou e fez publica retractação do seu erro, repellindo todo o seu passado de atheismo e de heresia!

O acontecimento foi sensacional. Delle se occupou toda a imprensa. A demagogia, que dantes adorava o poeta, passou a detestal-o. Os republicanos repelliam-o. Gomes Leal, sosinho no mundo, sem ter um unico ente que lhe tivesse affeição, avergado ao peso dos annos, porventura corroido pela doença, foi caindo de dor em dor, de miseria em miseria.

Tornou-se um mystico, um visionario, elle que fôra um grande sceptico! Chegou a ter fome...

Então, aquella republica pela qual tanto trabalhara teve vergonha do abandono a que deixava uma das maiores e mais genuinas glorias da poesia portugueza. O cantor da *Fome de Camões* era, naquellas horas sombrias, tambem uma victima da fome.

Deram-lhe uma pensão de cincoenta mil réis. Depois disso...

Depois disso falará a seguinte carta, que foi dirigida ao *Diario de Noticias*, que a publicou em 1 de agosto:

"Perdoe v. a uma desconhecida, intimamente compungida com a *amarissima odisséa* de um dos maiores poetas de Portugal — o brilhantissimo autor das *Claridades do Sul* e da *Historia de Jesus* — o arrojo de uma iniciativa, que devia partir da *Nação* e não de uma obscura mulher!

Ao ler, porem, a local do *Diario de Noticias* de hoje — *Coisas tristes* — referindo ter sido encontrado a dormir em um banco do Rocio o pobre e grande poeta Gomes Leal, por não ter um *lar* nem um *amigo* que o recolha, não posso reprimir este gesto de pungente e indignada revolta!...

E' pois a v. que me dirijo, *cheia de esperança*, porquanto o *Diario de Noticias*, pela sua altissima tradição em prol do que é nobre e justo, não deixará por certo de patrocinar a causa do grande poeta, que no ultimo quartel da vida se vê abandonado e *explorado*...

Quem escreve estas linhas conhece bem a vida actual do poeta cheia de misticismo e abandono!

E' certo que o Parlamento justamente lhe concedeu uma pensão de 50 escudos, a qual, segundo creio, lhe é paga pontualmente. Todavia, Gomes Leal não precisa *só de dinheiro*. Gomes Leal precisa, sobretudo, de *carinho*, de *amor*, de uma *tutela amiga e devotada*!

Gomes Leal, desde que perdeu a sua virtuosa e querida mãe, perdeu a noção da vida e das coisas deste mundo! Hoje não é já o grande poeta de outro tempo, é uma *grande criança*, que precisa de mimo e amor!

O seu grande desgosto desnorteou-o, desvairou-o... e assim, na vida errante que leva, é *roubado*, *explorado*, por criaturas sem principios e sem pudor!...

A mesada que recebe da Nação *não é elle que a consome*... são *certas pessoas* que lh'a roubam, ficando o pobre poeta todo o mez á fome!

E' esta a verdade.

Portanto á Nação, só á Nação compete evitar o triste espectaculo de hontem.

Dê-se a Gomes Leal um quarto e comida em qualquer estabelecimento do Estado, como, por exemplo, no edificio dos Pupillos do Exercito, em Bemfica, ou no hospicio de Santa Martha, ou em qualquer logar semelhante, que esse facto só póde dignificar a Nação. Darem-lhe a pensão, só por si, não é cuidar do Poeta, é tornal-o apenas *instrumento* de uma *exploração ignobil* e portanto augmentar a sua desdita.

Advogue pois v. com a sua nobre autoridade a idéa de um abrigo para Gomes Leal, pois só assim o poeta das *Claridades do Sul* ficará *abrigado*!

Por estes despretenciosos e sinceros esclarecimentos poderá v. informar-se e verificar a verdade do que affirmo.

Esperando que v. não deixará o assumpto de parte, desde já agradece quem é De v. etc. *Uma Portugueza*."

E por aqui fica hoje esta chronica, á qual não quero juntar nem saudades nem indignações minhas!...

EUGENIO SILVEIRA

15—Setembro—919.

A directoria da Despesa expediu a seguinte portaria:

"Recommendo aos srs. protocollistas e a todos os funccionarios da Directoria da Despesa Publica que não escrevam nos cartões indicadores do movimento dos processos, que entram e transitam por esta directoria, nada mais do que a marcha dos papeis constantes dos protocollos e dos seus livros de mesa, não sendo absolutamente permittido escrever nos mesmos cartões coisa alguma fazendo menção ao expediente que tiver de ser feito, nem o nome dos funccionarios em poder dos quaes estiverem os processos procurados, quer estes funccionarios sejam da Directoria da Despesa Publica, quer de outra qualquer directoria [illegible] apenas, quando se tratar de processo que já tenha sido remettido para outra directoria, [illegible] se sómente a data da remessa e o numero de ordem. [illegible] cesso ainda estiver na Directoria da Despesa declarar-se-á [illegible] a subdirectoria [illegible] onde se acha, [illegible] nome do empregado [illegible] clarar que o processo [illegible] dendo delle os devidos [illegible]

O DIA NA POLICIA

O CRIME DE UM BANDIDO

Atravessou a amante a punhaladas

Vae para oito mezes que se haviam juntado, da parte della por mera sympathia, e da delle por um baixo calculo de explorador, a rapariga Maria Elydia da Gloria e o pardavasco Jacintho de Oliveira.

Era elle atirado a bravatas, e ella tinha mesmo certa vaidade do seu homem... De si valente que era a começo, transformou-se em vadio, horrorizando-se á idéa de que se poderia prender a qualquer obrigação. Quem concorria com todas as despesas do casebre em que moravam, lá em Madureira, no escuro becco João Pereira n. 53, era Maria, que se empregava na lavagem de roupas, sem formular uma queixa contra a vadiação do malandro, que á sua casa atravessava ás noites na relaxação das bebedeiras e das farras.

O tempo corria. A rapariga, ás vezes, comprehendia o mal daquella ligação, mas cada vez mais se deixava dominar, agrilhoava-se ao miseravel explorador...

Ha poucos dias — na ultima terça-feira — não se sabe bem porque, os dois brigaram. Maria, numa incontida explosão de raiva, atirou ás faces do amante a sua vil exploração. Elle ouviu-lhe as censuras, e, reunindo os seus farrapos, partiu. Maria, num supremo esforço sobre si mesma, deixou-o ir, se bem que em seu intimo desejasse que elle renunciasse á separação...

Passaram-se os dias. Esse gesto de Jacintho provocou uma [illegible] á rapariga: ella impoz-se ao dever de não mais receber o infame, que agora lhe [illegible], mandando recados, [illegible] uma reconciliação. Ella estava inflexivel: varrera para sempre dos seus amores.

Hontem, cerca das 11 e meia da noite, Jacintho fez a ultima tentativa de reconciliação.

Foi á casa de Maria e chamou-a á fala:

— Então a tua resolução é mesmo inabalavel?

Ella não vacillou. Respondeu-lhe firme:

— Definitiva!

Elle não quiz altercar. Mas a mulher, que lhe conhecia o genio, [illegible] desprezo, mostrava-se impassivel. Os olhos do miseravel chammejaram. [illegible] levou a mão á garganta e parecia [illegible]. Ainda quiz falar, mas apenas gaguejou. Maria, que o [illegible], sentiu-se apavorada. Num impulso rapido, sacando do punhal avançou para ella, cravando varias vezes a lamina no corpo da desgraçada, que tombou, entre golfadas de sangue. Estava ferida nas costas e no braço e nas mãos, quasi sem offerecer mais resistencia.

Suppondo-a morta, o criminoso tentou fugir, com o punhal tinto de sangue, na mão. A praça da Brigada Policial 585, da 2ª companhia, do 3º batalhão, que no momento passava pelo local, prendeu-o em flagrante. Conduziu-o á delegacia do 23º districto.

Maria Elydia, com escala pela Assistencia, foi internada na Santa Casa.

Ella é parda. Tem 35 annos. Elle, branco e conta 32 annos.

COM O PE' ESMAGADO POR TREM

Manoel da Costa Nogueira, com [illegible] annos de edade, viuvo, portuguez, empregado no commercio, residente á rua [illegible], ao saltar de um trem em movimento na praia Formosa, [illegible] o pé esquerdo esmagado.

A Assistencia prestou-lhe soccorros, sendo em seguida [illegible] para a Beneficencia Portugueza.

ACTO DE UM DRAMA

Procurando reaver a filhinha

[illegible]

SODA CAUSTICA COMO CALMANTE...

Não se sabe porque motivo, a jovem Arlette, filha de Sylvio Rodrigues da Costa, residente á rua [illegible] de Porto Alegre n. [illegible], tentou suicidar-se, ingerindo uma certa quantidade de soda caustica.

A Assistencia medicou a leviana rapariga.

DEU UMA SURRA NA AMASIA

[illegible] Candido Botelho [illegible]

QUEDA DO ANDAIME

[illegible] Fernandes, [illegible] morador á [illegible]

O FURTO OCCORRIDO NA CASA ARTHUR CRESPO

Não se entende com o pessoal do estabelecimento commercial dos srs. Arthur Crespo & C., estabelecidos á rua da Assembléa n. 16, o furto alli verificado ha dias, com o desapparecimento de algumas caixas de pennas de escrever e lapis, pertencentes ao sr. Francisco Balthazar de Lima.

O proprio queixoso reconhece que o larapio só podia ser pessoa estranha á casa, desconfiando mesmo de certo trabalhador que a policia já capturou.

UMA JOVEN RODA UMA ESCADA, RECEBENDO FRACTURAS

A senhorita Jesulina, de 22 annos de edade, filha do sr. Bernardino Pereira, residente á rua S. Claudio n. 38, ao descer uma escada, ali, falseou o pé, rolando todos os degráos. O tombo, que foi violento, resultou, para a senhorita Jesulina, fractura do braço direito e de uma costella.

A Assistencia prestou-lhe soccorros.

UM ACTO DE VALENTIA...

Aggrediram covardemente um ébrio

Dois individuos de máos bofes aggrediram a pão, hontem, de madrugada, na rua Visconde de Itaúna, Oscar Pereira dos Santos, de cor parda, com 22 annos de edade, operario, aproveitando-se da circumstancia de estar elle em completo estado de embriaguez.

O offendido, que ficou ferido e foi medicado na Assistencia, queixou-se á policia do 9º districto.

CONFLICTO ENTRE GAROTOS

Dois delles receberam ferimentos

Hontem, á tarde, occorreu um "charivari" medonho no largo de Santo Christo, sendo seus promotores alguns engraxates que lá fazem ponto. No conflicto tomaram parte tambem dois marinheiros nacionaes, um dos quaes perseguiu o menor Arthur dos Santos, vulgo "Gallego", de 18 annos de edade, morador á rua Sarah n. 313, não conseguindo alcançal-o.

Sairam feridos: Luiz Ramos, pardo, de 15 annos de edade, com uma brecha na cabeça, e Lucas Ferreira de Mattos, de cor preta, com 12 annos de edade, com escoriações no rosto.

A policia do 8º districto só muito mais tarde soube do occorrido.

FOI PEOR A EMENDA...

Tres accidentes de auto no mesmo local

Ao passar pela praça 11 de Junho, com velocidade excessiva, ou não, o auto n. 280, dirigido pelo "chauffeur" Seraphim Moreira, atropelou o menor Vino Amicusi, de 11 annos de edade, filho de Jacomo Amicusi, residente á rua General Pedra n. 8, causando escoriações. O "chauffeur" quiz evadir-se, mas alguns populares embargaram-lhe o passo.

Foi nesse occasião que a praça surgiu em grande carreira, a buzinar furiosamente o auto n. 481, dirigido pelo "chauffeur" Antenor Marins Sarmento, que em defender o collega, procurou defendel-o, mas com tal infelicidade, que foi atropelar por sua vez duas outras pessoas: Frederico Meyer, residente á rua Mariz e Barros n. 32 e Manoel Joaquim Coelho, trabalhador, residente no morro da Favella.

Sarmento foi tambem preso, indo fazer companhia no xadrez ao collega.

As victimas foram medicadas na Assistencia, sendo o menor removido para a Santa Casa, por ter recebido fracturas.

MAXIMALISMO NO RIO

Ainda o caso das bombas apprehendidas no Engenho de Dentro

Prosegue a policia nas diligencias sobre o caso da apprehensão das bombas na casa de dois padeiros anarchistas, á rua D. Maria, no Engenho de Dentro. O dr. Nascimento Silva, 3º delegado auxiliar, a quem está affecto tudo quanto respeito ao maximalismo no Rio, tomou hontem algumas declarações, e, mais uma vez, ouviu os accusados presos — José de Carvalho e seu irmão José Maria de Carvalho.

O inquerito sobre este caso deverá ser encerrado amanhã, e, relatado, enviado ao juiz competente.

Apezar dos esforços empregados pelos bisonhos *sherlocks* do Corpo de Segurança, ainda não foi detido o comparsa dos dois anarchistas presos, José Crescencio.

ABREVIOU A MORTE

Um tuberculoso estourou a cabeça com uma bala

Enfermaria de todo. A existencia era-lhe um caminhar seguro para a morte. Sabia disso Justiniano Soares, tuberculoso declarado, e, hontem, logo ás primeiras horas do dia, atravessou a cabeça com um tiro. [illegible] do disparo, [illegible] que cae [illegible] revolver, [illegible] estavam [illegible].

A policia foi communicada a occorrencia. Um commissario foi ao local — a casinha 43 da rua Costa Lobo, nos suburbios, e procedeu ás necessarias [illegible]. O cadaver foi removido para o Necroterio.

O morto tinha 35 annos. Era casado e branco.

BOLIU-LHE COM A NOIVA

E o Rocha aggrediu-o a navalha

Pela porta da casa n. 4 da avenida sita á rua S. Christovão n. 94, Galdino Pinto Ferreira, operario, residente áquella mesma avenida n. 8, dirigiu um gracejo a Maria de [illegible], [illegible] que ella lhe respondesse em [illegible].

Em [illegible] tempo apparecia Carlos Silva Rocha, amante de Maria, que foi tomar satisfação ao Galdino, [illegible] discussão acalorada, terminando por ferir-o a navalha no [illegible].

[illegible] districto [illegible].

O LOUCO MORREU EM CONSEQUENCIA DA AGGRESSÃO

A autopsia procedida no cadaver de Rossi

A policia do 7º districto ainda não iniciou o inquerito sobre a morte do operario Pedro Rossi, occorrido ante-hontem em uma casa de saude de Botafogo.

Hoje, entretanto, deverá ser ouvido em cartorio, Francisco Rossi, filho do morto, que o retirou do Hospital Nacional de Alienados, ao saber dos máos tratos por elle recebidos alli.

No Necroterio da Policia para onde foi removido o cadaver de Rossi, os medicos legistas drs. Rodrigues Caó e Rego Barros, procederam a autopsia no mesmo, constatando echhimoses recebidas de um seu companheiro de enfermaria, no Hospital de Alienados, por Pedro Rossi, attestando como causa da morte scepticimia.

Rossi tinha algumas costellas partidas e consequente lesão de um pulmão.

FULMINADO POR UMA SYNCOPE

Leão Reis, preto, com 28 annos, solteiro, residia e tambem trabalhava numa cocheira da rua Adalgiza n. 53, na Piedade. Hontem, uma syncope matou-o instantaneamente.

Communicado o caso ás autoridades do 20º districto estas fizeram remover o corpo para o necroterio, para a devida cosstatação do obito.

MISERAVEL!

Espancou desapiedadamente a mulher enferma, porque esta lhe pediu dinheiro para medicamentos

Miseravel!... E' esta exclamação de revolta que escapa, naturalmente, dos labios de qualquer pessoa que tiver conhecimento do caso que dá margem a esta noticia. Um individuo visivelmente ruim, vagabundo, constantemente maltratava aquella a quem a sorte madrasta ligou-o pelo casamento. E hontem, porque a mulher, enferma, atirada a um catre, lhe pedisse algum dinheiro, para comprar uns medicamentos, o miseravel, num gesto de fria covardia, a espancou desapiedadamente.

Aos gritos da indefesa victima acudiram varias pessoas da visinhança. Na imminencia de ser agarrado e entregue á justiça, o bandido fugiu. Alfredo Alves de Alcantara é sem nome. Sua infeliz victima é Antonietta Alves de Alcantara. Tem 20 annos. E' parda.

Sobre o caso está aberto inquerito na delegacia do 20º districto.

A covarde scena se passou á rua Paraná n. 90, na Piedade, onde ambos moram.

TRES QUEDAS

A Assistencia soccorreu João de Soouza Cavaco, branco, com 33 annos de edade, portuguez, residente á rua Visconde da Gavea n. 85 e Jocelino Rodrigues, pardo, com 28 annos de edade, solteiro, electricista, e Galdino Ferreira, com 24 annos, pardo, lustrador, residente á rua S. Carlos n. 22, que foram victimas de accidentes, recebendo ferimentos.

DISCUSSÃO E TIROS DE REVOLVER

Em um botequim da rua General Gurjão discutiam acaloradamente Heitor Silva, vulgo "Cara de Bóde", e Arthur Moreira da Cunha, casado, com 28 annos de edade, brasileiro, operario e morador na ilha da Sapucaia.

Cunha, mais calmo, ou menos affeito á lutas, retirou-se do estabelecimento, no intuito de evitar um encontro violento com o seu desaffecto, não evitando, porém, que "Cara de Bóde", saisse em sua perseguição.

Na occasião em que Cunha fazia a curva da rua General Sampaio, o seu perseguidor alvejou-o com dois tiros de revólver, indo um dos porjectis alcançal-o no figado.

O ffendido caiu redondamente ao chão, sendo soccorrido pela Assistencia e removido para a Santa Casa, onde deu entrada, em estado grave.

"Cara de Bóde" logrou fugir, sendo mais tarde preso na rua Tobias Barreto, e conduzido á delegacia do 4º districto e dahi para o 10 districto, por onde se verá processar.

SUMIU O "CARAMBOLA"

A policia do 20º districto está em diligencias para descobrir o paradeiro do operario das officinas do Engenho de Dentro, Manoel Casemiro da Rosa, o *Carambola*, como é mais conhecido, que, ha dias, em circumtsancias exquisitas, desappareceu de casa, á rua Jaú, no Engenho Novo, tomando rumo desconhecido.

O caso foi levado ao conhecimento das autoridades por Vicentina Machado da Rosa, mulher do dssapparecido.

Carambola é preto e tem 29 annos de edade.

QUIZ MORRER NAS ALTURAS...

Alguns so[illegible] do Touriste Club, em excursão, hontem, no Pico do Papagaio, encontraram o cadaver, de um homem, caido de grande altura, em uma grota, tendo levado o facto ao conhecimento das autoridades do 17º districto.

Pelo que disseram os sportmen trata-se de um suicidio, pois, á altura do cadaver existe, presa do galho de uma arvore uma corda, que parece ter servido de vehiculo para a morte do individuo, cuja identidade ainda se ignora.

A difficuldade de accesso ao Pico do Papagaio, hontem, já ao anoitecer, quando a noticia foi levada ao conhecimento da policia, fez com que as autoridades do 17º districto resolvessem proceder a diligencias no local hoje, á primeira hora, quando partirá a caravana policial, chefiada pelo respectivo delegado, dr. Cobra Olyntho, auxiliado pelo commissario Pereira.

E QUASI O RACHOU MESMO!

— Calas ou t'a racho!

E quasi rachou mesmo. Juntando a acção á palavra, o portuguez Francisco Antonio de Azevedo levantou a alavanca e deixou-a cair com violencia na cabeça do turco Luiz Antonio, abrindo-a. E assim poz termo á discussão que com elle travára na casa 407 da estrada da Freguezia, para os lados da Penha, onde ambos moram.

Em estado grave, o ferido, com escala pela Assistencia, foi internado na Santa Casa.

O aggressor, preso em flagrante, foi autoado pela policia do 22º districto.

MUDANÇA, pretende V. Ex. comprar alguns moveis? Antes visite "AU CONFORTABLE". Rua Sete de Setembro n. 12. (11963)

UMA "PUNGA" MAL SUCCEDIDA

A quasi victima prendeu os ladrões, entregando-os á policia

Os batedores de carteira geralmente agem com tal pericia, que só são presentidos pelas suas victimas horas depois.

Sendo, porém, a "especialidade" uma das mais difficeis, não é qualquer um que a ella se atira, e quando o faz o insuccesso é completo. Foi isso o que aconteceu ao João Innocencio, pardo, co m23 annos de edade, solteiro, residente á Estrada Real de Santa Cruz n. 88 e José Rodrigues dos Santos, preto, com 23 annos de edade, diz ser maritimo e residir á travessa Capitão Macieira n. 22.

Encontraram-se estes dois malandros, hontem, no largo de Santo Christo, com o trabalhador José Joaquim dos Santos, morador no morro da Favella e o primeiro "esbarrou-o", ao tempo e mque sacava a carteira do bolso de sua victima, passando-a para José Rodrigues. Foram infelizes, porém, na sua manobra os dois meliantes, pois o objecto roubado caiu no chão, tendo José Joaquim podido agarrar os máos "punguistas", entregando-os ás autoridades do 8º districto, que os vae processar.

NÃO DESEMBARCOU

De bordo do *Itaperuna*, entrado hontem, do sul, foi impedido de desembarcar o individuo de nome Manoel Valencio Pereira, uruguayo, por não trazer os seus passaportes.

Valencio embarcou em Paranaguá e de nada lhe valeram os seus protestos.

ACCIDENTE A BORDO DO "FLONDRIER"

O carvoeiro Ramon Millias, hespanhol e residente á rua do Consultorio n. 79, em S. Christovão, trabalhava, hontem, a bordo do navio inglez *Flondrier*, quando foi apanhado por uma tina de carvão, recebendo graves ferimentos pelo corpo.

Ramon foi soccorrido pela Assistencia e removido, em estado grave, para a Santa Casa.

A POLICIA BURLA A LEI DE ACCIDENTES?

Nas obras em execução no predio da rua Ruy Barbosa n. 38, feriu-se, gravemente, a 11 do corrente, o operario Domingos Esteves da Cunha, casado, de nacionalidade portuguesa, com 45 annos de edade, e morador nos fundos do mesmo predio.

Uma viga que estava sendo suspensa, escapuliu, indo apanhar o craneo do operario, fracturando-o.

Cunha foi soccorrido pela Assistencia, tendo ficado em tratamento na propria residencia, onde veiu a fallecer hontem.

Sobre este triste caso faz-se commentario muito desagradavel á policia. E' o facto de, tendo sido o ferimento recebido por Cunha resultante de accidente em trabalho, a policia do 7º districto encobrir essa circumstancia, deixando de abrir inquerito, de accordo com a lei.

O chefe de policia poderá chamar á contas o delegado, que procedeu de modo tão parcial, em detrimento da familia de um operario.

UM MÁO CAÇADOR

O Luiz Deonato, com 33 annos de edade, casado, brasileiro, operario, residente á rua Cnoselheiro Agostinho n. 54, tirou o dia, hontem, para caçar na fazenda do Medella.

Pouco experiente, porém, o Deonato, do modo de manejar a arma, esta disparou, indo o projectil ferir-lhe o pé direito.

A Assitencia prestou-lhe soccorros.

CAIU DE UM TREM, FERINDO-SE

Ao tomar, hontem em Santa Cruz, o trem SS 26, em movimento, o soldado de policia n. 547, da 4ª companhia, do 3º batalhão, Delfim Guilherme, casado, residente á rua Coronel Agostinho n. 66, Campo Grande, caiu, ferindo a cabeça e braço esquerdo, e fracturou a clavicula.

Depois de medicado na Assistencia, o soldado Delfim foi transportado para o hospital da sua corporação.

EM UM ACTO...

Personagens — Joaquim de Oliveira, empregado da estrada de ferro Leopoldina; Margarida, menor de 15 annos.

Scena — O casal pára em frente a uma casa de aspecto suspeito, á rua dos Arcos. Olha para os lados, sondando se alguem os via. A rua inteiramente deserta. Duas horas da manhã. Depois ella entrou. Elle seguiu-a.

Passam-se momentos.

O telephone do 12º districto chama estridentemente. O *promptidão* que já dormia debruçado á mesa do commissario, attende.

— E' o 12º districto?

— Sim.

— Olha: uma menina e um rapaz entraram agora aqui numa casa. E' coisa.

O *promptidão* chama o commissario e inteirou-o do occorrido. A autoridade, com presteza, sae. Vae á casa indicada. Faz abrir varios quartos. Num delles encontra o casal. Leva-o para a delegacia. Ahi elle é ouvido primeiro. Diz que a mocinha é sua irmã... Ella é inquerida depois. Tudo conta: moram ambos em Petropolis. Ella é orphã e namorada de Joaquim. Este convidou-o para virem ao Rio. Vieram e elle arrastou-a para a tal casa.

Cae o panno.

COMME IL FAUT cigarros de luxo, tabaco turco legitimo.
LOPES SA' & C.
Rua Santo Antonio, 5|9.
(7172)

CENTRO PERNAMBUCANO

Uma visita do cardeal Arcoverde

Sua eminencia o cardeal Arcoverde, por intermedio do ministro André Cavalcanti, communicou ao Centro Pernambucano que o visitará na proxima quinta-feira, 18 do corrente, ás 2 horas da tarde.

A directoria deliberou receber condignamente o seu presidente de honra, reunindo-se para esse fim especial e pedindo a presença de seus consocios e respectivas familias.

Será servido um chá aos que comparecerem.

—:— A annunciada conferencia do dr. Adhemar Tavares, realizar-se-á definitivamente, na séde do Centro, no sabbado proximo, 20 do corrente, ás 8 horas da noite, sendo o seguinte o seu thema — *Não fazem mal as musas aos doutores*.

Em seguida, terá logar o sarão musical, organizado por um grupo de tocadores de violão.

E' de esperar a maior concorrencia de pernambucanos e convidados á interessante diversão.

THEATRO MUNICIPAL
Ternos de casaca, forrado de seda. . . . . . 238$
Ternos de Smokings, forrado de seda. . . . 198$
Gravatas e camisas especiaes para casaca
CARNAVAL DE VENISE
136 — OUVIDOR — 136
(340)

O "RAID" BUENOS AIRES-RIO

Devido ao máo tempo, Locatelli ainda hontem não pôde sair de Porto-Alegre

A noticia de que Locatelli aterraria hontem nesta capital causou, como era natural, a mais viva e intensa curiosidade ao espirito publico. O maior *raid* que se effectua na America do Sul, a façanha a que se propõe o aviador italiano não póde, é claro, deixar de interessar, como está interessando, á nossa população, á qual apenas de raro em raro é dado a assistir a espectaculos como esse da sensacional *atterrissage* que seria a de Locatelli no nosso Campo dos Affonsos.

O piloto cujo nome tem sido a nota obrigada dos commentarios, porém, ainda hontem foi apenas um motivo para a decepção dos que esperam com ancia a sua chegada ao Rio, vencido o formidavel trajecto deBuenos Aires a esta capital.

Na vespera, os telegrammas eram desencontrados, dando assim origem a que muita gente alimentasse a esperança de ver o aviador italiano descer lepido de sua *nacelle* e lepido dirigir-se, entre acclamações, para os aposentos luxuosos que o Aero-Club lhe reservou no Guinle Palace, á Avenida.

Tal não aconteceu, todavia.

As noticias recebidas hontem, menos precipitadas e mais positivas, todas ellas denunciavam a estadia calma e feliz, em Porto Alegre, do destemido e glorioso Locatelli. O tempo, mao, pessimo, não lhe permittia alçar o vôo em busca da linda praia de José Menino, em Santos, de onde elle rumaria, após os banquetes e vivorios da pragmatica, com destino á *urbs* carioca. E por isso o aviador, homem pratico, apezar da convivencia sonhadora de D'Annunzio, preferiu o repouso da capital gaúcha nos azares de uma viagem accidentada, cheia de obstaculos e perigos.

A primeira vez que Locatelli tentou iniciar o *raid* foi na manha de 5 do corrente. Eram 7 e 45, conta um jornal portenho. Presentes numerosos officiaes da escola de Palomar, a missão italiana e grande massa de povo, o aviador, em meio de delirantes applausos, deu inicio ao *raid*, conduzindo um biplano S. V. A. de 220 H P.

Com geral surpresa de todos, porém, mal uma hora tinha decorrido e eis Locatelli de regresso, obrigado a isso por uma interrupção no tubo de refrigeração do motor!

Mas voltemos ás noticias de hontem. O primeiro telegramma que nos veiu ás mãos dizia o seguinte:

S. Paulo 14 — Uma telephonema de Santos, ás 11 horas, communica não haver ali noticia alguma sobre o aviador italiano Locatelli. Dois mechanicos aguardam a sua chegada. Nada sabe o representante da sociedade italo-brasileira de transportes aereos. A estação dariographica do Montserrat não recebeu nenhuma communicação de Locatelli.

Momentos depois, recebemos mais outro despacho, nos termos infra:

Santos, 14 — Até ás 12 ½ horas não chegou a esta cidade o aviador italiano Locatelli, nem nenhuma noticia ha da sua partida de Porto Alegre.

Não havia duvida: Locatelli não vinha mesmo.

Outro telegramma de S. Paulo confirmáva o primeiro:

São Paulo, 14 — Até ás 14 e 30 não se teve noticia nenhuma do aviador italiano Locatelli.

Finalmente, á tarde, chegou-nos de Porto Alegre o seguinte telegramma, que esclarecia porfeitamente quaesquer duvidas:

Porto Alegre, 14 (*Urgente*) (ás 12.30). — O aviador italiano Locatelli não parte hoje devido ao máo tempo.

Porto Alegre, 14 — O aviador Locatelli recebeu ainda hontem, numerosas demonstrações de apreço por parte de seus compatriotas.

A noite, no Cinema Guarany, que estava caprichosamente ornamentado de bandeiras brasileiras e talianas, realizou-se uma funcção de gala, dedicada ao mesmo aviador.

Acompanhado do professor Giovanni Della Raggione, Locatelli compareceu ali. Apparecendo no camarote que lhe foi destinado recebeu uma ovação por parte da assistencia que prorompeu em calorosa salva de palmas. A orchestra executou então o Hymno Nacional e a Marcha Real, que foram ouvidos de pé, pela assistencia.

— Hoje, ou amanhã Locatelli irá a Canoas, experimentar o seu apparelho e verificar as condições do terreno onde se acha o avião, para, na occasião precisa, levantar vôo. Ao certo não se sabe quando Locatelli deixará esta capital, devendo verificar-se a sua partida logo que receba informações satisfatorias sobre o estado do tempo reinante na região que deve atravessar, com destino a Santos, onde aterrará.

— Hoje a colonia italiana domiciliada nesta capital prestará uma significativa homenagem ao mesmo aviador.

— Realizou-se hontem, muito concorrida, uma reunião, no salão Vittorio Emmanuel II, ficando nella resolvido fazer-se offerecimento ao aviador Locatelli, de um cartão de ouro e de uma medalha do mesmo metal, cravejados de brilhantes. Ficou tambem resolvido que se lhe offerceria um album contendo a assignatura dos offertantes.

O cartão, que será trabalhado com muito gosto artistico, tem os seguintes dizeres: "Ao heroe Locatelli, os italianos residentes em Porto Alegre." Na medalha, ao lado, fez-se gravado um aeroplano, com estas palavras: "Os italianos de Porto Alegre ao tenente Locatelli."

Na capa do album destaca-se um cartão de prata, tambem com dedicatoria.

A entrega desses mimos effectuar-se-á depois que Locatelli regresse de Canoas.

— Hoje á noite, a empresa Irmãos Petrolli realizará um espectaculo de gala em honra a Locatelli devendo este ali comparecer acompanhado do professsor Della Raggione regente do Consulado da Italia.

— Locatelli recebeu hontem da colonia italiana em Caxias, o seguinte telegramma: "A alma da Italia, que vôa sobre o Rio Grande do Sul, a colonia italiana de Caxias, applaudindo, sauda."

Inglezes, Francezes e Nacionaes. Variado sortimento, de chapéos na Casa Raunier
Ouvidor, 170 Uruguayana, 55
(334)

Barbosa & Mello
avisa ao publico em geral e em particular aos prestamistas de seus clubs que, por lamentavel equivoco, fez publicar, na extracção de segunda-feira, 8 do corrente, a centena 911, quando a sorteada foi a de n. 011. (346)

CLINICA DE VIAS URINARIAS
DR. RODOLPHO JOSETTI
Assembléa, 34. Tel. 1040, Central.
(9852)

A TEMPORADA LYRICA

"Palhaços", no Municipal

A companhia lyrica do Municipal deu hontem a 2ª recita popular. A empresa, porém, devia ter escolhido outro programma, proporcionando ao publico que não concorre á assignatura melhor opportunidade para ajuizar do valor dos seus artistas e do seu empenho em facilitar á platéa menos abastada outro prato que não o trivial quitute de Leoncavallo, que muito raramente terá sido cantado sem a sua irmã inseparavel, a "Cavalleria Rusticana". Certo, Mascagni não protestará, mas o publico que acorreu hontem ao nosso principal theatro deve ter duvidado do "contrôle", que o sr. Raul Cardoso, do Patrimonio Municipal, tem obrigação de exercer sobre o cumprimento do contrato...

Na primeira récita popular cantou-se a "Aida". A simples presença da sra. Zola Amaro bastaria para que o Municipal conseguisse encher-se literalmente, mas o espectaculo, artisticamente, só não foi mediocre por ser a protaganista quem era.

Não entramos na indagação das obrigações da empresa arrendataria, mas não nos parece razoavel que a escolha do repertorio das récitas populares fique assim ao criterio da empresa. Ou pensarão os arrendatarios do Municipal que por se tratar de récita denominada "popular" lhes assiste o direito de offerecer ao publico espectaculos como o de hontem, quando o bom criterio seria que a empresa escolhesse para estas récitas um repertorio de maneira a não reservar exclusivamente para os assignantes dos dois turnos os pratos de luxo.

A edição de hontem dos "Palhaços" esteve abaixo da critica. Para não desperdiçar espaço, resumimos em duas palavras a nossa opinião dizendo que talvez tenha sido essa a peior de todas as interpretações conhecidas aqui, mesmo as das companhias modestas.

Tudo concorreu para que o espectaculo ficasse assignalado como um verdadeiro desastre artistico: a orchestra, indisciplinada, sob a regencia do maestro Belleza; os côros desafinados e sempre distraidos; o barytono Montesanto, mal accomodado sob as vestes de Tonio, incerto no Prologo e deploravel na parte dramatica; o tenor Crimi, um Canio vulgar; Giacomucci, lindo palmo de cara, mas nada interessante; Nedda, e o sr. Crabbé, o festejado artista, no Sylvio, tambem não se sentia muito á vontade.

Felizmente *finita la commedia*, os dansarinos da sra. Pavlowa, que não interveio no espectaculo, amenizaram a pessima impressão deixada pelos "Palhaços".

COMO ESTA SEMPRE BELLO E GUAPO

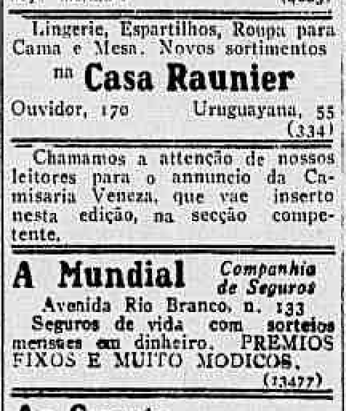

aquelle senhor, pensam todos ao vel-o, passar. Nunca acha-se velho. Como é que elle, apesar de sua edade, mantem-se sempre forte e alegre como na sua juventude? Pergunte só e verificarás que são as PILULAS ROSADAS DO DR. WILLIAMS, que purificando seu sangue e enriquecendo-o de globulos vermelhos, communicam ao seu corpo o vigor que mostra-se em seu aspecto, sempre feliz e sempre sorridente. Talvez Vmce. leitor ou leitora, sois um dos mil que não cuidam de manter seu sangue (a fonte da vida), puro e rico, e que sente-se velho prematuramente, cansado de viver e farto do mundo, quando deveis gosar uma vida livre. Rejuvenecei! Compre-as hoje mesmo! (4683)

Lingerie, Espartilhos, Roupa para Cama e Mesa. Novos sortimentos na Casa Raunier
Ouvidor, 170 Uruguayana, 55
(334)

Chamamos a attenção de nossos leitores para o annuncio da Camisaria Veneza, que vae inserto nesta edição, na secção competente.

A Mundial Companhia de Seguros
Avenida Rio Branco, n. 133
Seguros de vida com sorteios menssaes em dinheiro. PREMIOS FIXOS E MUITO MODICOS.
(13477)

Ao Garoto do Mercado
Petisqueiras á Portugueza, todos os dias. Bacalhau, Sardinhas na braza; Peixadas á Garôto, etc. Mercado Novo, Lado do Mar, 234 e 236.
(13122)

MIGUEL BRAGA—Callista. Quitanda, 79, sob., esq. Ouv. Tel. N. 5502.
(8537)

60$ ternos sob medida, feitios da moda. — Rua Uruguayana n. 145.
— CASA PARIS. —
(14683)

DILERMANDO CRUZ, advogado.—R. Buenos Aires, 94.
(E 26177)

English Opticians
(OPTICA INGLEZA)
THE DENTAL MANUFACTURING Co. (BRAZIL) LTD.
11, Largo da Carioca — Rio de Janeiro. (701)

O Contratosse é o remedio mais sensacional destes ultimos tempos.
(8180)

Prefiram beber as afamadas cervejas "HANSEATICA", e "CASCATINHA".
COMPANHIA HANSEATICA
Rua Dr. José Hygino, 115.
(10474) Tel. V. 608.

CURSO DE MECHANICA E ELECTRICIDADE

Florianopolis, 14 — O Instituto Polythecnico desta capital vae organisar brevemente um curso de mechanica e electricidade.

Florencio Constantino, o grande tenor hespanhol, enlouqueceu por ter perdido a voz

Florencio Constantino, o grande tenor hespanhol que a nossa platéa já teve occasião de applaudir, acaba de ser recolhido, louco, a uma casa de saude, no Mexico. Os jornaes cubanos, que nos dão a triste nova, contam nos seus pormenores a tragica historia do infeliz interprete dos mestres immortaes. Vae para alguns mezes, com geral espanto, pois todos o sabiam retirado do palco, por motivos de molestia, Constantino reappareceu nos tablados da capital mexicana, despertando desde logo a attenção do publico e dos criticos.

Desgraçadamente, o illustre cantor não obteve o triumpho que era de esperar, levando-se em conta o seu grande merito artistico e o renome que o precedia. A sua reapparição foi um verdadeiro fracasso, o que o impressionou de tal modo que se fez necessaria sua internação num manicomio.

Constantino, segundo os jornaes

Florencio Constantino

cubanos, relutou em entrar no sanatorio, sendo preciso que os seus amigos o convencessem de que se tratava simplesmente de um camarim de theatro, onde elle poderia ensaiar-se á vontade, para que ás noites o seu publico o applaudisse. E assim é que o infeliz artista passa horas e horas na sua cella, cantando para uma platéa mysteriosa, com toda a ternura de sua alma e toda a força de seus pulmões.

Na opinião dos medicos, Constantino é um caso typico de loucura profissional: a desesperação de quem attingiu á gloria e depois se vê desprezado por aquelles proprios que na vespera o applaudiam com vehemencia e enthusiasmo. "O Dia", de Havana, recorda que Constantino era muito dado a brincadeiras. Certa occasião, no Mexico, aproveitou o dia de folga para subir ao cume do Popocatepelt. Uma vez no alto, o eminente tenor entendeu de cantar "La donna è mobile". Soprava um vento frio, intenso, cortante; um mar de nuvens se estendia em derredor da cumiada. O quadro era a um tempo curioso e imponente. Gallardo e erecto, o tenor lançava aos ares a sua voz portentosa, orgulhoso da façanha, que certamente, depois, haveria de ser cantada, em estylo heroico, pelos chronistas admirados. Ao terminar, evocando os conquistadores seus compatriotas, Constantino, num paroxismo lyrico e patriotico, quiz erguer um viva á Hespanha. Uma rajada, então, como se nella vivera o espirito de Cuanhtemor, fez calar a nota na garganta privilegiada do tenor.

Outro jornal refere um caso da loucura do pobre artista.

Um bello dia, Constantino verificou, com desagradavel surpreza, que não podia emittir som algum com a mesma frescura de dantes. Consultou varios medicos e estes, constatando a veracidade da queixa, descobriram que a causa do seu mal era um resfriamento apanhado na excursão ao Copocatepelt. Era mister, diziam, uma operação. E Constantino, pacientemente, submetteu-se á operação, que não logrou resultado algum, contrariando-o de tal modo a ponto de originar a dolorosa tragedia em que a sua vida terminou.

Alguns medicos, compadecidos, aconselharam-lhe um tratamento rigoroso, mas ao fim deste Constantino se encontrava como no principio, sendo forçado pelas circumstancias a ausentar-se do palco.

Para um artista na plenitude de suas faculdades isso representava um desastroso golpe moral, facil de calcular-se pelas tristes consequencias quo acabamos de descrever.

Tão brusca foi a sua quéda, tão rude e tremendo foi o seu fracasso que Constantino caiu num profundo abatimento, não se podendo consolar de fórma alguma com a perda de sua linda e harmoniosa voz. Cada dia que passava, aggravava-se o seu mal. A obsessão de estar em presença de um publico numeroso, que o applaudia freneticamente, augmentava-lhe a angustia do viver, assumindo a sua doença, hora a hora, um caracter mais grave e inquietador. Um dia, Constantino comprou todos os discos phonographicos que tinham impressa a sua voz e poz-se a ouvil-os attentamente. Quando o gramophone acabou de executar a ultima peça, o desgraçado tenor quiz imitar a sua propria voz. Impossivel! Uma gargalhada, então, foi o termo da doença do infeliz tenor. Constantino estava louco.

Entre nós, certamente, muitas serão as pessoas que se recordam ainda do desventurado artista, que no S. Pedro, vae por alguns annos, foi o encanto da platéa, noites seguidas, durante toda uma temporada. Simples operario, a revelação do seu talento conduziu-o em pouco ao triumpho e Florencio, moço e já consagrado, experimentou, logo ao inicio de sua deslumbrante *carrière*, a embriaguez dos applausos e a felicidade da gloria.

Triste fim, porém, o seu, — rouxinol condemnado a não mais cantar e, pela crueza do destino, a agonizar entre as quatro paredes da cella de um manicomio!

PENHORES JOIAS Mercadorias
Menor juro — Maiores vantagens.
Comp. Aurea; 11, Avenida Passos, em frente theatro S. Pedro
(E 22931)

Creação da Liga Pedagogica do ensino secundario

No salão de conferencias da Academia de Commercio, reuniram-se hontem os directores dos principaes collegios particulares do Rio de Janeiro.

Foi resolvida a creação da Liga Pedagogica do Ensino Secundario.

Além de se terem ventilado interessantes questões relativas ao ensino secundario, foi resolvido que fossem admittidos na Liga os professores do ensino secundario.

Foi marcada nova reunião para domingo proximo, á mesma hora e no mesmo local, ficando o secretario, prof. Ruy Pinheiro, de officiar á directoria da Academia de Commercio, agradecendo a cessão da sala.

Compareceram ou fizeram representar-se os seguintes collegios: Collegio Pio Americano, Lycée Français, Collegio Diocesano de S. José, Atheneu Boscoli, Collegio Paula Freitas, Gymnasio S. Bento, Alldridge College, Instituto Lafayette, Collegio Felippe Nery, Collegio Franco Brasileiro, Gymnasio Brasileiro, Gymnasio 28 de Setembro, Gymnasio Anglo-Brasileiro, Collegio Santo Ignacio e Lyceu Rio Branco.

Novidades chegadas pelos ultimos vapores
EM REVISTAS, FIGURINOS, LIVROS E MAGAZINES

La Femme Chic de luxo n. 103	4$000
La Femme Chic, simples n. 103	3$000
Chic et simplicite, 6	2$000
Les chapeaux de la femme chic	3$000
Femina	3$000
Tailleur Pratique n. 25	7$000
Tailleur Elegant n. 52	7$000
Costumes et manteaux n. 8	7$000
Nos Loisi, 1 e 2	1$000
Chiffons	1$500
L'illustration économique et financier	$500
Je sais tout	1$800
Lecture pour tous	1$000

La revue mondiale, Mercure de France, Revue des deux mondes, Revue Belge, La Paix des Peuples, etc. — Somente na Casa SORIA & BOFFONI — Avenida Rio Branco, 137 — Rio de Janeiro. (324)

ULTIMA HORA

A situação das viuvas e orphãos dos soldados belgas

Manifestação de protesto dos desmobilizados

BRUXELLAS, 14 — Cerca de vinte mil desmobilizados realizaram hoje nesta capital uma grande manifestação de protesto contra a situação em que se encontam as viuvas e orphãos dos soldados mortos na guerra ou mutilados.

Uma delegação de ex-soldados entregou ao ministro das Finanças uma serie de reclamações dos seus companheiros. Enviaram egualmente uma petição ao rei declarando que o projecto de lei sobre a destituição de terras causou a mais lamentavel decepção entre os interessados.

A OPPOSIÇÃO CONTRA O MINISTERIO PERSA

Paris, 14 — Informam de Teheran ao "Temps" que a opposição que se nota em todos os meios politicos persas contra o actual gabinete ministerial é provocada pelo accordo recentemente assignado entre a Persia e a Inglaterra. A situação é de tal modo seria segundo o correspondente do "Temps" que ha fundados receios de pertubações da ordem. As autoridades já effectuaram a prisão de vinte personalidades politicas, das de maior prestigio, entre as quaes um antigo ministro de Estado.

Os presos foram deportados para Kachan, nas proximidades do deserto, sob a allegação de que estavam fomentando agitações contra o governo.

Está annunciado que o governo tomará ainda outras medidas de rigor contra os agitadores.

O TEXTO INTEGRAL DA MENSAGEM DO SR. LLOYD GEORGE AO POVO BRITANNICO

Londres, 13 (*Retardado*) — O sr. Lloyd George redigiu uma mensagem ao "povo britannico do futuro", que será distribuida, na proxima segunda-feira em todo o paiz. Esse documento está redigido nos seguintes termos:

"Milhões de homens valentes lutaram por um mundo novo e muitos milhares morreram por essa idéa. Se deixarmos de cumprir a promessa que a elles fizemos, deshonrar-nos-emos a nós mesmos. Que era o Velho Mundo? Era um mundo em que as ferramentas para milhares de honestos trabalhadores, homens e mulheres, nada mais significavam do que miseria, penuria, desgraça e ruina.

Era um mundo de mansardas, onde a falta de trabalho devido ás vicissitudes da industria causava o desespero em numerosos lares humildes.

Era um mundo, onde ao lado da miseria, se via o desperdicio dos ricos da terra, em parte devido á ignorancia e falta de imaginação e, em parte, inspirado no mais arraigado egoismo.

Se não conseguirmos, pelo menos, que o mundo não traia os seus heroicos mortos, seremos culpados da mais baixa perfidia que jámais podia ter escurecido a fama de um povo. Em caso contrario, obteremos valiosa retribuição para nós e para as gerações futuras. O velho mundo deve e vae terminar. Nada a isso deve se oppôr por mais tempo. Se alguem se mostrar inclinado a manter o velho mundo, devemos combatel-o e dominal-o.

Deve ser a sublime tarefa de todos sem preoccupação de partidos ajudar, na reconstrucção do novo mundo em que o trabalho terá a sua justa recompensa e só a indolencia deverá soffrer."

De Portugal

Lisboa, 14 — O jornal *A Monarchia*, que se publica em Lisboa, declara hoje absolutamente infundada a noticia de que d. Manoel tinha renunciado aos seus direitos ao throno de Portugal.

Lisboa, 14 — Os commandantes das fortalezas e das prisões da cidade receberam ordem de só permittir que os presos politicos sejam visitados pelas respectivas familias.

Hoje foram castigados mais officiaes e sargentos que têm praticado actos de hostilidade á Republica.

Lisboa, 14 — Em Albergaria-a-Velha foi empossada hoje no cargo de notaria a sra. d. Regina Quintanilha. E' esta a primeira senhora que em Portugal exerce um cargo publico de tanta responsabilidade e importancia.

Lisboa, 14 — Está reunido em Coimbra o Congresso Nacional Operario. Todas as associações de classe enviaram representantes.

Lisboa, 14 — O individuo de nome Antonio Dias Fonseca que estava sendo procurado pelas autoridades por ser apontado como o chefe dos conservadores no ultimo movimento restaurador, foi hoje preso pela policia de Mattosinhos.

Lisboa, 14 — A falta de agua começa a causar grandes transtornos na capital e nos suburbios. As autoridades providenciam com urgencia para evitar maiores males.

Lisboa, 14 — O antigo director geral de Fazenda, sr. Bruschy, hoje aposentado, foi encarregado de dirigir o novo estabelecimento bancario que se fundou recentemente em Lisboa com o nome de Banco Colonial Portuguez.

Lisboa, 14 — Por terem hostilizado o regimen foram castigados os parochos de S. Martinho do Campo e da freguezia de Picote.

Pormenores sobre a entrega da Cruz da Legião de Honra a Douai e Cambrai

Paris, 14 — Pelo presidente da Republica foi hoje realizada a ceremonia solenne da entrega da Cruz da Legião de Honra ás cidades francezas de Douai e Cambrai.

Por occasião da entrega da respectiva condecoração á cidade de Cambrai, o sr. Poincaré pronunciou uma eloquente allocução no decorrer da qual fez um historico minucioso dos soffrimentos supportados por essa cidade, cujo martyrio foi um dos mais dolorosos.

"Cambrai, — disse o presidente, — conheceu, na verdade, durante quatro longos annos de hostilidades, todas as fórmas de supplicios até que em 9 de outubro de 1918 as tropas franco-canadenses, depois de violentos ataques, a occuparam. Os allemães, porém, antes de se retirarem, puzeram fogo no coração da cidade, incendiando 1.200 casas. Os habitantes de Cambrai, pelas perdas que soffreram, pelo admiravel espirito de resistencia de que deram as mais evidentes provas merecem duplamente a solicitude dos poderes publicos. As legitimas honras que prestamos hoje ás cidades que se assignalaram pela sua incomparavel coragem, não farão esquecer as reparações positivas que lhes são devidas e que tão anciosamente esperam.

Rendendo hoje homenagem a Cambrai, a França não solve senão uma parte infima da sua divida, cujo peso total, aliás, recairá definitivamente sobre a Allemanha.

O governo auxiliará os habitantes de Cambrai a fazer a cidade surgir das suas proprias ruinas, e a Cruz que hoje trago, figurará dentro em muito breve nas armas da cidade restaurada e rejuvenescida".

O sr. Poincaré, ao fazer a entrega da Cruz da Legião de Honra á cidade de Douai pronunciou egualmente uma longa e patriotica allocução. O presidente começa referindo-se á viagem que fizera no anno passado a esta cidade, acompanhado pelo principe de Galles, alguns dias antes da chegada do primeiro exercito britannico. O sr. Poincaré evoca os rigores da occupação allemã durante quatro annos. Lembra a attitude insolente e audaciosa do inimigo espalhando noticias falsas afim de desmoralizar a população. Refere-se em seguida ás condemnações que recairam sobre centenas de habitantes de Douai, muitos dos quaes foram incorporados ao celebre batalhão de disciplina. Allude aos roubos nas usinas e ás privaçõees impostas pelos occupantes que reservaram para si todas as especies de viveres que lhes caiam nas mãos.

"Nada, porém, — disse o presidente — fez dobrar a tenacidade de Douai e finalmente em setembro de 1918 os allemães se viam forçados a evacual-a, não sem antes a terem posto em saque e incendiado parcialmente.

O exercito britannico a 17 de setembro entrava em Douai que era um montão de ruinas. Mas os seus habitantes, pelo menos aquelles que o exodo não matou, voltaram resolutos e promptos para reerguer a cidade, retomar o trabalho e fazer todo o possivel para a tornar mais activa e mais prospera que outr'ora.

Pela vossa patriotica resistencia e abnegação e por tantas provações, valentemente suportadas, muito haveis merecido do vosso paiz".

As corridas de hontem no Jockey-Club Santista

Santos, 14 — Com magnifica concorrencia e toda lisura, foram hoje disputadas nesta cidade as cinco carreiras que constavam do programma do Jockey-Club Santista:

Resultado geral:

1º pareo — "Amadores — 500$ e 100$000 — 1.000 metros — Venceram: Soberano, dirigido pelo amador Alvaro Fon; Aero e Lord. Tempo, 85'; poules simples, 13$800; duplas, 13$300.

2º pareo — "Hippodromo Santista" — 1:000$ e 200$ — 1.200 metros — Venceram: Damasco, Tayra e Aruano; tempo, 84''; poules simples, 12$700.

3º pareo — "Importação — 1:200$ e 240$ — 1.500 metros — Venceram: Salguette, Kalen e Cavaquina; tempo, 104''; poules simples, 37$800 e duplas, 44$000.

4º pareo — "Criação Nacional" — 1:500$ e 300$ — 1.500 metros — Venceram: Café, Cortavento e Poker; tempo, 103 e 2|5; poules simples, 41$700 e duplas, 35$000.

5º pareo — "Imprensa" — 1:500$ e 300$ — 1.500 metros — Venceram: Torpedo, Kizikizi e Aviador; tempo, 101; poules simples, 26$600 e duplas, 55$300.

6º pareo — "Extra" — 2:000$ e 400$ — 1.609 metros — Venceram: Serrana, Mozart e Saint Martin; tempo, 116'; poules simples, 23$600 e duplas, 106$000.

7º pareo — "Jockey-Club de Santos" — 2:500$ e 500$ — 1.700 metros — Venceram: Gorizia, Goot Luck e Aymoré; tempo, 117'; poules simples, 20$200 e duplas, 32$000.

8º pareo — "Emulação" — 1:300$ e 260$000 — 1.500 metros — Venceram: Chanceller, Patria e Londrina; tempo, 103'; poules simples, 47$400 e duplas, 91$600.

Movimento geral: 59:338$000. Raia bôa.

A HERMA DO CONSELHEIRO JERONYMO COELHO

Florianopolis, 14 — Vae ser inaugurada, dentro de pouco tempo, a herma do fundador da imprensa catharinense, conselheiro Jeronymo Coelho.

FELICITAÇÕES AO SR. JOSE' BOITEUX

Florianopolis, 14 — Por motivo de sua acclamação para presidente honorario do 6º Congresso de Geographia, reunido em Bello Horizonte, tem sido muito felicitado o dr. José Boiteux, a cuja iniciativa, na Sociedade de Geographia do Rio de Janeiro, se deve a organisação desses congressos.

O EX-IMPERADOR CARLOS VAE RESIDIR EM SANTANDER

Madrid, 14 — Consta aos jornaes que o palacio real Magdalena, de Santander, vae ser reparado para servir de residencia ao ex-imperador Carols da Austria, familia e comitiva.

Doenças dos orgãos respiratorios. Elixir de Mastruço (10093)

Camisas, Collarinhos, Meias, Gravatas etc. Novos sortimentos.
Casa Raunier
Ouvidor, 170 Uruguayana, 55
(334)

DO NORTE AO SUL

Os Estados do Brasil pelo Telegrapho

PARAHYBA

Um protesto do procurador da Republica

Parahyba, 12 (Retardado) — O dr. Antonio Hortensio de Vasconcellos, procurador da Republica na secção deste Estado, protestou perante o juizo federal, contra as publicações que vêm sendo feitas na imprensa, assignadas por parentes de Manoel Henriques de Sá Filho, condemnado como implicado no incendio da delegacia deste Estado.

Essas publicações trazem graves e desrespeitosas allusões á sentença condemnatoria do Supremo Tribunal.

PERNAMBUCO

Recepção em homenagem a dois bispos

Recife, 12 (Retardado) — Revestiu-se de grande imponencia a recepção promovida hontem pelo Centro Catholico desta capital em homenagem aos bispos de Garanhuns e Nazareth, recentemente sagrados. O salão de honra, onde se realizou a recepção, estava repleto, vendo-se ahi o que ha de mais selecto na sociedade pernambucana.

Professora considerada vitalicia

Recife, 12 — Por acto de hontem, o governador do Estado considerou vitalicia no magisterio primario a professora d. Gercina Moraes da Cruz.

Enlace matrimonial

Recife, 12 (Retardado) — Consorciaram-se hontem o dr. Alcides Rodrigues dos Anjos, e a senhorita Philomena Tavares, irmã do dr. Octavio Tavares, presidente da Camara.

A situação do mercado

Recife, 12 (Retardado) — Hontem não se verificaram negocios no mercado de assucar. Este producto continúa em posição bastante calma.

O mercado de algodão continúa calmo.

A aguardente vendeu-se a 1$550, a canada, sem sello; e a 1$850, sellada.

O alcool, conforme o grão, vendeu-se a 3$700 a canada, sellada; e sem sello a 3$100.

O café foi vendido a 20$000 pelos 15 kilos, conforme a procedencia.

A farinha, genero do sul, vendeu-se de 21$ a 29$000, o sacco de 60 kilos.

O feijão, genero do sul, de 18$ a 19$, sendo o novo a 15$000 e a 16$000 o velho.

O milho, sem existencia.

A coroação da imagem de N. S. do Carmo

Recife, 12 (Retardado) — Terão inicio hoje as festas religiosas que o povo pernambucano vae solemnisar a coroação da imagem de N. S. do Carmo, no convento de sua invocação nesta cidade. Tudo leva a crer que essas festas se revestirão de um brilhantismo jamais presenciado em ceremonias religiosas, aqui realizadas.

SERGIPE

O stock de assucar

Aracajú, 12 — (Retardado) — E' o seguinte o "stock" de assucar existente nos trapiches desta capital: assucar de primeira qualidade, 21.981 de segunda, 2.704 saccos; mascavinho, 2.681; bruto, 2.102.

Exposição de productos do Estado

Aracajú, 12 — (Retardado) — Foi inaugurada a exposição de productos de Sergipe, destinados á grande feira annual, com a presença do dr. Pereira Lobo, presidente do Estado, dr. Alvaro Silva, secretario geral, director das Obras Publicas, intendente da cidade, jornalistas, autoridades e outras pessoas.

Quasi todas as fabricas do Estado concorrerão ao certamen com excellentes productos.

O dr. Paiva Mello, representante do Estado na Grande Feira, embarca hoje para Javary.

BAHIA

Continúa sem solução a parede operaria

S. Salvador, 12 (Retardado) — Continúa na mesma situação a greve dos tecelões. O governo, devido ás solicitações dos operarios, emprega todos os esforços para conseguir um accordo afim de solucionar a greve.

Festival adiado

S. Salvador, 12 (Retardado) — Começarão amanhã os festivaes organizados pelas senhoras de Caridade em beneficio da Obra de Protecção ás moças. As festas durarão tres dias e terão logar no Polytheama Bahiano, para esse fim lindamente ornamentado.

Manifestação a um professor

S. Salvador, 12 (Retardado) — Completando hoje oitenta annos de edade o dr. Carneiro Ribeiro, seus discipulos fizeram-lhe uma manifestação de apreço, falando o engenheiro Theodoro Sampaio.

RIO DE JANEIRO

A excursão do presidente do Estado pelo interior

S. Pedro da Aldeia, 14 — O sr. presidente do Estado e sua comitiva chegaram a S. Pedro da Aldeia, ás 14 horas, e não 15, como foi telegraphado, tendo nesta cidade cordial recepção.

O dr. Raul Veiga fez uma visita á Camara Municipal, sendo ali recebido com todas as formalidades. Falou, saudando o presidente, o dr. Martins Teixeira. Falou tambem o coronel Frederico dos Santos, tendo o presidente respondido, agradecendo as palavras de ambos os oradores.

Em seguida foi servido um almoço de 60 talheres ao presidente e sua comitiva excursionistas. Falaram nessa occasião o presidente da Camara, dr. Martins Teixeira e o dr. Saboya de Alencar, que ergueu a sua taça em honra ao deputado José Tolentino.

Daqui, seguimos todos para Cabo Frio.

Fallecimento em Barra do Pirahy

Barra do Pirahy, 14 — Falleceu hontem, nesta cidade, o commendador José Maria Monteiro de Campos, antigo proprietario do Hotel da Estação e que era justamente estimado nesta cidade e nessa capital.

Em trem especial seguiu o seu corpo para ahi. O enterramento terá logar no Cemiterio do Carmo.

O extincto era tio da exma. esposa do sr. Carlos do Carmo Oliveira, chefe da casa Oliveira Sobrinho & C.

O fallecimento do commendador José Maria causou aqui geral consternação.

Uma conferencia sobre a guerra

Campos, 14 — Esteve grandemente concorrida a conferencia sobre a guerra, realizada no Theatro Orion, desta cidade.

O juiz dos feitos da Fazenda embarcou

Campos, 14 — Seguiu para Nictheroy o dr. Custodio da Silveira, ultimamente nomeado juiz dos Feitos da Fazenda. S. s. seguiu acompanhado de sua familia, tendo comparecido ao seu embarque grande numero de familias, cavalheiros e outras pessoas.

O dr. Custodio da Silveira viaja no trem expresso.

Enterro

Campos, 14 — Realizou-se hoje, com grande concorrencia, o acto de enterramento de d. Adelaide Soares, hontem fallecida nesta cidade, onde era geralmente estimada.

D. Adelaide era mãe do escriptor e professor Mucio da Paixão Soares.

O sr. Raul Veiga chegou a Cabo Frio

Cabo Frio, 14 — O presidente dr. Raul Veiga, acompanhado de sua comitiva, chegou á esta cidade ás 17 horas, tendo uma recepção imponentissima. Grande massa popular vivou longamente o presidente, sendo executado o Hymno Nacional por occasião de sua chegada. Falou, saudando o dr. Raul Veiga, o sr. Francisco Costa, presidente da Camara Municipal.

O presidente ficou hospedado no palacete Beranger.

Houve uma sessão solenne na Camara, falando ali o deputado Quintanilha, que saudou o recem-chegado. A' essa saudação respondeu o dr. Raul Veiga, agradecendo. Falou depois o promotor dr. Florindo Sampaio.

A's 20 horas haverá um banquete offerecido ao presidente do Estado e membros de sua comitiva.

S. PAULO

Fallecimento

S. Paulo, 14 — Falleceu ás 21 horas [illegible] de Souza, delegado da Saude daqui.

Santos, 14 — [illegible] se realiza a grande manifestação que o povo desta cidade faz ao dr. Ibrahim Nobre, delegado regional.

Essa manifestação, que se revestirá de brilho, terá como ponto de partida o largo do Rosario, onde o povo reunido, ás 19 e 30, em "marche-aux-flambeaux", acompanhado de bandas de musica, dirigir-se-á ao theatro Colyseu Santista, que foi para esse fim, lindamente ornamentado.

Por essa occasião o dr. Ibrahim Nobre será saudado pelo dr. João Carvalhal Filho.

Não podendo a commissão attender ao grande numero de pedidos para que sejam reservadas frisas, camarotes e cadeiras, resolveu enviar somente convites ao elemento official, sendo entretanto reservada grande parte de frisas, camarotes, cadeiras e demais logares da platéa para as pessoas que desejarem comparecer á festa.

O coronel Joaquim Montenegro, prefeito municipal e o capitão Souza Filho, commandante do 3º grupo de artilheria de costa, cederam as bandas de musica do Corpo Municipal de Bombeiros e do 3º grupo, para tocarem durante a manifestação.

O dr. Oscar Rodrigues Alves seguiu para Baurú

S. Paulo, 14 — Pelo nocturno da Paulista partiu hoje para Baurú' o dr. Oscar Rodrigues Alves, secretario do Interior.

S. ex. pretende percorrer as localidades servidas pela estrada de Ferro Noroeste do Brasil, afim de conhecer de perto as necessidades dessa populosa e fertilissima zona, regressará no dia 2 do corrente a esta capital.

Com s. ex. seguiram os srs. dr. Raul Cardoso, deputado federal; drs. Pisa Sobrinho, Caio Simões e Francisco Ferreira Alves, deputados estaduaes; sr. Oscar Thompson, director geral da Instrucção Publica; dr. Salles Gomes Junior, director do Serviço de Prophylaxia Sanitaria; dr. Mauro Alvaro, chefe de engenharia sanitaria; dr. Leopoldo de Freitas, dr. Antonio Pereira Lima, dr. Moacyr Pisa, dr. Alcyr Porchat e outras pessoas.

A' gare da Luz compareceram innumeras pessoas que foram levar cumprimentos ao dr. Oscar Rodrigues Alves.

Os excursionistas visitarão Baurú, Pennapolis, Avanhandava, Mirigui, Araçatuba, indo até as divisas do Estado do Paraná, e na volta visitarão Pirapitinguy, Albuquerque Lins e etc.

RIO GRANDE DO SUL

Fumo embarcado para a Italia

Porto Alegre, 14. — A firma C. Torres & C., desta praça, acaba de receber e embarcar para o Rio, por conta do Regio Monopolio Italiano, 550 fardos de fumo em folha, que foram comprados á referida firma pela missão italiana que esteve aqui ultimamente.

Essa missão comprou aqui este fumo, a titulo de amostra, que deverá servir de referencia á qualidade do nosso producto, para futuros negocios.

A exportação do vinho velho

Porto Alegre, 14. — O Laboratorio de Analyses prorogou até o fim do corrente anno o prazo para exportação de vinho velho, com graduação inferior a 11 gráos. Esta medida foi tomada no sentido de dar vasão á grande quantidade deste producto, ainda aqui existente, devido á falta de transporte.

Embarques de grandes carregamentos de mercadorias

Porto Alegre, 14. — O vapor "Taquary", que daqui partiu para Buenos Aires e Montevidéo, levou a seu bordo 34.576 volumes de varias mercadorias, pesando 1.294.500 kilos, representando um valor de 1.582$000.

O referido navio partiu do nosso porto calando 10 pés e 7 pollegadas.

O "Taquary" é o vapor que, até esta data, daqui saiu com a maior tonelagem. A sua carga compõe-se de couros, lentilhas, fumo, arroz e farinha de mandioca.

O "Capivary" está carregando 2.500 caixas de banha, que se destinam ao Rio, devendo dahi serem remettidas para a Europa.

O embarque desse producto é avaliado em 1.500:000$000.

A bordo do vapor "Itapuca" vieram para o Thesouro deste Estado 8 caixas contendo estampilhas de varios valores. Essas estampilhas foram impressas na Inglaterra.

A emissão de vales internacionaes

Porto Alegre, 14 — Por ordem superior, ficou suspensa desde hontem, na administração dos Correios desta capital, a emissão de vales internacionaes para a Argentina.

O movimento commercial em Porto Alegre

Porto Alegre, 14 — Durante a semana finda o movimento commercial nesta praça foi bastante animador, tanto quanto á entrada como quanto á saida.

De Recife vieram: 1.627 volumes, contendo varias mercadorias; de Cabedello, 521; de Maceió, 1.338; do Rio, 1.537; da Bahia, 273; de Aracajú, 40; de Santos, 1.480; de São Francisco, 117; de Paranaguá, 1.629; de Florianopolis, 57. Entre as mercadorias vindas daquelles portos, contam-se as seguintes: 60 barricas de breu, 1.200 barricas de cimento, 5 barricas de trigo, 250 barris de oleo, 725 latas de phosphoros, 623 volumes de papel 60 tinas de bacalhau, 1.100 cachos de bananas, 140 caixas de sardinha, 518 saccos de carvão, 950 caixas de agua, 60 caixas de pregos, 1.800 saccos de assucar, 265 saccos de cocos, 454 caixas de vinho, 71 saccos de rolhas; 60 rolos de arame, 18 caixas de doce, 1.336 volumes contendo alcool e 20 cunhetes de folhas de Flandres.

Entre as cargas vindas de portos estrangeiros contam-se 408 toneladas de trigo em grão, 208 caixas de aveia, 161 barricas de soda caustica, 90 volumes de arsenico, 50 caixas de creolina.

Os embarques durante essa semana attingiram a 5.454 volumes, pesando 2.282.760 kilos, no valor de .... 2.597:200$000, assim destribuidos pelos navios abaixo: vapores, "Taquary", 34.078 volumes, com 284.500 kilos no valor de 582:500$000; "Mercedes", 2.400 volumes, com 42.350 kilos, no valor de 117:400$000; "Itaituba", volumes 5.645, com 353.310 kilos, no valor de 389:300$000; "Itanema", 8.336 volumes pesando 502.580 kilos, no valor de 508:000$000.

MINAS GERAES

Os trabalhos do Sexto Congresso de Geographia

Bello Horizonte, 13 (Retardado) — Diversas commissões do Congresso de Geographia, estiveram hoje reunidas, ultimando os pareceres que serão discutidos em sessão plena de amanhã.

A comitiva dos congressistas visitou a Faculdade de Medicina. A' 1 hora da tarde, foram ao Gymnasio Mineiro, sendo ali saudados pelo professor Ernesto Cerqueira e pelo alumno Moacyr Orsini. Ali, o dr. João Pedro Cardoso realizou uma interessante conferencia sobre os serviços da commissão de Geographia de São Paulo. Estiveram presentes muitas familias e cavalheiros, presidindo a sessão o marechal Thaumaturgo de Azevedo.

[illegible] Affonso Penna Junior, secretario do Interior, ás 3 horas realizou-se, no edificio do Conselho Deliberativo, uma sessão solenne do Instituto Historico, presidida pelo sr. Arthur Bernardes, presidente do Estado. O dr. Rodolpho Jacob, presidente do Instituto, expoz os fins da sessão. O orador official, dr. José da Fonseca, fez a saudação aos congressistas, respondendo o dr. Roquette Pinto. Ambos os discursos causaram excellente impressão, havendo muitos applausos. Em seguida, o dr. Dario Velloso fez uma conferencia sobre a necessidade de unificar a nacionalidade pela ethica, para attenuar a influencia dos agentes telluricos, factores de desagregação. Em seguida, o dr. Ignacio Moura suggeriu que fosse constituido um museu historico em Minas. Encerrando a sessão, o sr. Arthur Bernardes agradeceu o conceito que a seu respeito haviam externado os oradores, congratulando-se com o Congresso pelas ideias elevadas com que se houveram os seus membros. Foi depois inaugurada a exposição de trabalhos e mappas relativos á geographia e á historia do Brasil.

O banquete aos membros do Congresso de Geographia

Bello Horizonte, 14 — O banquete offerecido hontem á noite, pelo Instituto Historico desta capital aos membros do Congresso de Geographia, realizou-se no Grande Hotel. O salão onde se effectuou o banquete estava lindamente ornamentado. A' mesa, que estava disposta em fórma de "U", tomaram assento 150 convivas presentes, entre os quaes o coronel Vieira Christo, representando o presidente do Estado; senador Bernardo Amaral, vice-presidente; drs. Affonso Penna Junior e Clodomiro de Oliveira, secretarios, respectivamente, do Interior e da Agricultura; altas autoridades federaes e estaduaes, civis e militares, senadores, deputados, todos os congressistas, representantes da imprensa e outras pessoas. Foi servido um excellente "menu". Ao champagne, o senador Diogo Vasconcellos, orador perpetuo do Instituto Historico, saudou os congressistas, pronunciando um discurso que, por varias vezes, foi interrompido pelos applausos dos assistentes. Nesse discurso o orador salientou a fraternidade dos Estados da Federação, reunidos na capital mineira, como em um conselho de familia, para dirimir duvidas sobre limites que possam perturbar a harmonia existente entre os brasileiros. O auditorio applaudiu essas palavras com enthusiasmo.

Em nome dos congressistas falou em seguida o dr. Crispim Mira, delegado de Santa Catharina, que exaltou a fidalguia do povo de Minas Geraes, enumerando os grandes vultos do seu passado. Elogiou a acção pacificadora do dr. Wenceslau Braz, ex-presidente da Republica, que resolveu o litigio entre o Paraná e Santa Catharina.

Terminou brindando o dr. Arthur Bernardes, estadista esclarecido e patriota, digno de conduzir a gloriosa terra mineira aos seus altos destinos. Grandes applausos se fizeram ouvir ás ultimas palavras do orador.

O dr. Rodolpho Jacob, presidente do Instituto Historico, ergueu o brinde de honra ao dr. Epitacio Pessoa, presidente da Republica, sendo tambem calorosamente applaudido, ao terminar.

O banquete terminou ás 23 horas. Do serviço póde-se dizer que foi irreprehensivel, tendo tocado durante o banquete uma afinada orchestra.

Durante a manhã de hoje trabalharam diversas commissões com o fim de levarem seus pareceres á sessão plenaria, marcada para as 13 horas.

Ao meio dia o dr. Moura Brasil do Amaral fará, na Escola de Engenharia, uma conferencia sobre a exploração do interior do Ceará e sobre o problema das seccas naquelle Estado.

A' noite, farão conferencias os drs. Dario Velloso e Barbosa Faria, sobre os Estados do Paraná e Espirito Santo, respectivamente.

A's 15 horas haverá, no Parque Municipal, um "garden-party", offerecido por um grupo de intellectuaes mineiros aos intellectuaes presentemente hospedes desta cidade.

Por falta de tempo o dr. Alberto Jacobina deixa de fazer a sua annunciada conferencia sobre a riqueza economica do Rio de Janeiro.

O general Candido Rondon enviou ao presidente dr. Arthur Bernardes o seguinte telegramma: "Barbacena — Antes deixar hospitaleira terra Minas, mantenedora cavalheirosas tradições brasileiras, agradeço mais uma vez v. ex. honrosa deferencia sua extrema gentileza me proporcionou, fazendo votos felicidade seu governo, cujo programma certamente conduzirá importante Estado por são caminho progresso. Mesmo passo, agradecendo distincção especial governo v. ex., pondo minha disposição major Getulio Fonseca, cumpro dever dizer, desempenho commissão, revela-me elevado grão cultura attingida officialidade militar Estado, segura garantia sua coadjuvação Exercito Nacional momento necessario. Respeitosas saudações".

Um protesto de cafezistas

Natividade Carangola, 14 — Os agricultores da zona cafeeira lavram um solemne protesto contra a patente exploração do café. Os productores do norte fluminense imploram a attenção da imprensa carioca por nosso intermedio.

Sessão plena do Congresso de Geographia

Bello Horizonte, 14 — A's 13 horas teve inicio a sessão plena do Congresso de Geographia para approvação das conclusões dos trabalhos apresentados. Essa sessão transcorreu muito animada, tendo sido approvados os pareceres das primeira e segunda commissões, após vivos debates. A's 15 e meia horas, foi a sessão interrompida para que os congressistas tomassem parte no "garden party" organizado em sua honra, devendo proseguir em seguida afim de serem discutidos os pareceres de outras commissões.

— O dr. Arthur Bernardes, presidente do Estado, offerecerá amanhã, a todos os membros do Congresso de Geographia, um banquete no palacio do Governo.

Em propaganda do trabalho agricola

Barbacena, 14 — Convidado pela redacção do "O Siricicultor", o orador sacro mineiro, padre Semphronio de Castro, produziu, hoje, do pulpito, uma brilhante predica, sobre o trabalho agricola, appellando para os lavradores no sentido de augmentar tanto quanto possivel, as producções. O orador justificou seu appello explicando as grandes vantagens de apresentar o Brasil uma enorme producção, com que possa attender ás procuras do estrangeiro.

Esse sacerdote tem recebido grande numero de felicitações pela sua attitude patriotica e pela excellencia de sua peça oratoria.

O sr. Astolpho Dutra

Barbacena, 14 — Chegou hontem a esta cidade, com sua exma. familia, o deputado Astolpho Dutra, que embarcou hoje para Bello Horizonte, de onde regressará novamente a esta cidade, pois aqui fica sua familia.

Uma conferencia do dr. Belisario Penna

Barbacena, 14 — Vae ganhando crescente vulto a iniciativa de se convidar o hygienista dr. Belisario Penna para fazer aqui conferencias, em prol do saneamento deste municipio.

Hontem houve uma grande reunião em que ficou assentadas as providencias para esse fim.

MATTO GROSSO

Um almoço offerecido ao emissario do ministro da Agricultura

Cuyabá, 14 — D. Aquino Corrêa, bispo presidente do Estado, offereceu hontem, na chacara do governo, á margem do Cuxipó, um almoço intimo ao dr. Luiz de Oliveira Mendes, emissario do ministro da Agricultura, que veiu a este Estado escolher o logar mais apropriado para o estabelecimento de uma fazenda modelo.

Tomaram parte nesse almoço, que teve um cunho da grande cordialidade, além do manifestante, o presidente da Assembléa Legislativa, os secretarios do Interior e da Agricultura, o "leader" do governo na referida Assembléa, o consultor juridico e muitas outras pessoas de destaque.

O dr. Oliveira Mendes pretende regressar a essa capital a bordo do transporte "Matto Grosso" que é aqui esperado amanhã.

Uma conferencia sobre as fontes de aguas thermaes

Cuyabá, 14 — Perante selecta assistencia, realizou-se hoje uma importante conferencia feita sobre as fontes de aguas thermaes das Palmeiras do Frade, pelo notavel scientista dr. Orozimbo Corrêa Netto, que se acha nesta capital por louvavel patriotismo e iniciativa da commissão Rondon.

Essa conferencia, a que assistiram o presidente do Estado e altas autoridades federaes e estaduaes, causou magnifica impressão.

As aguas thermaes das Palmeiras derivam de varias fontes que receberam os nomes, dados pelo illustre scientista, de "D. Aquino", "Dr. Costa Senna", etc.

O dr. Orozimbo, attribue ás mesmas aguas altas qualidades radioactivas, calculando as suas descargas em cerca de 400.000 litros em 24 horas.

Laryngite ?
ELIXIR DE INHAME.
(13669)

Sedas, Voilles, Crepe-Jersey, e mais novidades em tecidos
na Casa Raunier
Ouvidor, 170 — Uruguayana, 55
(335)

COM A CENTRAL E A LEOPOLDINA

Mercadorias que não chegam a destino

Dos srs. Vasconcellos & Irmão, estabelecidos na estação de Chopotó, recebemos a seguinte reclamação: "Sr. redactor. — Hoje vamos tambem á sua presença para, por intermedio do *Correio da Manhã*, reclamar a quem de direito sobre o desleixo em que se acha o serviço de transporte das Estradas de Ferro Central e Leopoldina; pois, tendo sido despachado em Norte, para esta estação, consignado á nossa firma, um volume de desinfectante, com 20 kilos, em 16 de julho, sob despacho n. 1.833, até esta data nem noticia tivemos delle, não obstante já termos reclamado aqui do agente desta estação, que é um empregado correcto e zeloso, o qual por sua vez, fez o que lhe cumpria fazer; telegraphou ás estações de entroncamento e á secção de Reclamações da Chefia do Trafego, não tendo elle mesmo obtido resposta nenhuma sobre o paradeiro do volume. Ora, bem sabeis, sr. redactor, que as casas commerciaes hoje, com a situação de incerteza em que está o commercio, só vendem a 30 dias, de fórma que o negociante tem de pagar uma mercadoria que não sabe se vem de accordo com o pedido, porque sendo o pagamento effectuado antes de chegar o volume, não é possivel fazer a conferencia.

Pedimos, pois, fazer chegar este nosso reclamo a quem competir, para que seja tomada uma providencia."

Aqui registramos a reclamação.

Rendas, Galões, Missangas, Fitas, e mais novidades de Paris recebeu a
Casa Raunier
Ouvidor, 170 — Uruguayana, 55
(335)

NA CONTABILIDADE DA GUERRA

Uma reclamação justa dos officiaes reformados

De ha muito que vem a Contabilidade da Guerra dando origem a reclamações por parte dos officiaes reformados, sem que até agora a procedencia dessas queixas tenha sido apurada, afim de que se removam as irregularidades que elles apontam e que são, de facto, passiveis de censura.

Entre outras coisas, existe naquella repartição uma tabella para pagamento dos honorarios dos reformados, de accordo com a sua hierarchia, o que tem causado, não só prejuizos serios áquelles officiaes, obrigados á espera de longos dias, como tambem a incidentes lamentaveis que melhor seria evitar.

Assim por exemplo, os tenentes são pagos sómente depois de todos os capitães terem sido embolsados dos seus vencimentos. Pouco importa que haja apenas um capitão a receber e que esse capitão, por doença ou outro motivo qualquer, não compareça á Contabilidade. O criterio é um e inflexivel: os tenentes estarão sujeitos á tabella e como tal só poderão receber depois de haver sido pago o ultimo capitão! -

O que torna maior e mais injustificavel esse absurdo, é que a tabella existe apenas para os officiaes reformados. Para os da activa, o criterio da hierarchia é nullo, recebendo elles nos dias determinados, sem que nenhum embaraço os contrarie.

Accresce ainda a circumstancia de que são varias as queixas contra a agiotagem na Contabilidade, facto esse que bem está a merecer um inquerito minucioso e severo.

Taes irregularidades tem dado origem a diversos incidentes.

Ainda ha poucos dias, um desses incidentes, occorrido entre o major Augusto de Sá e o chefe de secção, sr. Trinas, deu margem a que o noticiario dos jornaes se referisse largamente áquella repartição. O facto passou-se, mais ou menos assim, segundo carta que nos enviou o major Augusto de Sá: — cansado de esperar o despacho dos seus papeis, o official resolveu procurar o director. Como este lhe mandasse dizer que não podia recebel-o, entrou sem licença no seu gabinete, provocando com a sua entrada o facto de que os jornaes se occuparam.

Como vêm os leitores, a situação dos reformados é vexatoria, sendo, pois, justas as suas queixas.

Não haverá um meio de acabar-se de vez com essas irregularidades?

Mais um concerto symphonico da Missão Artistica Portugueza

Realiza-se, na proxima quarta-feira, o concerto symphonico da Missão Artistica Portugueza, por uma orchestra de 120 professores, sob a regencia do maestro Ruy Coelho e no qual serão executadas exclusivamente obras desse compositor.

Este concerto, que é promovido por uma commissão em que figuram alguns jornalistas, os directores dos bancos Portuguez do Brasil, Vitalicio, Ultramarino e da Lavoura, está despertando vivissimo interesse, não havendo já bilhetes no Theatro Lyrico, onde elle se realiza.

Serão cantados nesse concerto por Cacilda Ortigão, Maria Judice e Alfredo Mascarenhas os trechos de Ruy Coelho que mais applaudidos foram no Theatro Municipal.

Cacilda Ortigão cantará, a insistentes pedidos, o fado de Hylario, com orchestra, e o Rouxinol, de Ruy Coelho.

— A Missão parte para S. Paulo na proxima quinta-feira, devendo realizar no Theatro Municipal dessa cidade os seus tres concertos nos dias 25, 27 e 28, seguindo immediatamente para Santos.

Secção de Rapazes. Sortimento completo de todos os artigos. Novos modelos de costumes na
CASA RAUNIER
Ouvidor, 170 — Uruguayana, 55
(335)

UM DE MENOS...

João Vieira de Mattos, ex-praça do Exercito e ladrão na activa, foi autuado pela policia do 25º districto.

Quando procurava arrombar a casa de Elidio da Silva Mendes, no Marco Sete, para os lados da estação de Santissimo, prenderam-no.

Será o ladrão removido hoje para a Detenção.

"O ESTADO DE S. PAULO"
JORNAL DE GRANDE TIRAGEM E CIRCULAÇÃO EM TODO O BRASIL.
Os annuncios publicados neste importante orgão da imprensa paulista têm a vantagem de ser lidos por mais de 200 mil pessoas.
A secção commercial da succursal d'"O ESTADO DE S. PAULO" acha-se installada nesta capital á Avenida Rio Branco 137, sala 37, Telephone 5156 Central, sob a direcção do sr. Eugenio Leuenroth, director da Empresa Commercial "A Eclectica", de S. Paulo. (11413)

Notas officiaes

Fazenda

A directoria da Associação Brasileira de Imprensa esteve antehontem no Ministerio, onde foi agradecer ao sr. Homero Baptista, ter-se feito representar na festa de inauguração da capella do Retiro dos Jornalistas.

◆ O ministro pediu ao da Justiça prestar esclarecimentos sobre as duvidas levantadas pelo facto de ter sido o 1º tenente medico da Brigada Policial, dr. Luiz Figueiras Machado, reformado com direito sómente a tres vigesimas quintas partes do respectivo soldo, por contar apenas tres annos de serviço, quando consta da sua fé de officio e do auto de inspecção medica a que foi submettido, que a molestia foi adquirida em acto de serviço, dando-lhe assim direito ao soldo integral.

◆ O ministro mandou á inspecção de saude, por haver requerido licença, o fiscal do contracto de arrendamento das fazendas nacionaes do Piauhy, Alexandre Calmon.

◆ O Thesouro concedeu antehontem o credito de 90:000$000, á Delegacia Fiscal na Parahyba, como adeantamento ao engenheiro João Holmes, para construcção da estrada de rodagem de Soledade a Patos e de Patos a Souza, no mesmo Estado.

◆ Devolveu-se ao ministro do Interior os conhecimentos numeros 413 e 414, em substituição aos que foram enviados, relativos ás cauções feitas pela firma Fontes Garcia & C., como garantia dos contratos feitos para diversos fornecimentos.

—:—

Viação

O ministro remetteu ao consultor geral da Republica, afim de que dê o seu parecer a respeito, o processo de recurso apresentado por Djalma de Aguiar Alves Pereira, contra a cobrança de uma conta, por calculo, pretendida pela Société Anonyme du Gaz de Rio de Janeiro, relativo ao consumo do gaz em sua residencia á rua Marquez de Olinda n. 88.

◆ Em um requerimento de Antonio Joaquim de Souza Botafogo, reclamando contra a demora de uma petição anteriormente apresentada e que fôra a informar á Repartição de Aguas e Obras Publicas, o ministro exarou o seguinte despacho: — "Requeira em termos, se quizer."

◆ Em commissão da Associação de Imprensa, os srs. Dario de Mendonça e João Mello, estiveram neste Ministerio, onde agradeceram ao ministro o ter comparecido pessoalmente á inauguração da capella do Retiro dos Jornalistas e, bem assim, por se ter feito representar á solennidade da inauguração dos retratos de Olavo Bilac e José de Oliveira Rocha.

◆ Foi permittido ao chefe de secção da Repartição Geral dos Telegraphos Edgard Barbosa de Barros, acceitar a incumbencia do Ministerio da Fazenda, de collaborar na Alta Commissão Internacional de Unificação de Leis, sem prejuizo do exercicio do seu cargo.

◆ Foi mantido o despacho anterior, indeferindo o requerimento de Henrique Cancio Pereira Soares, ex-thesoureiro da succursal dos Correios em Botafogo pedindo reintegração.

—:—

Marinha

Teve baixa do serviço da Armada o foguista extranumerario Manoel Luiz Fernandes.

◆ Foram ordenadas as seguintes passagens: dos primeiros tenentes engenheiros machinistas Armando de Carvalho Vargas, do "Rio Grande do Norte", para o "Barroso"; Cicero Bernardino dos Santos, do "Barroso", para o "Santa Catharina", e Antonio Alves Vianna, do "Santa Catharina", para o "Ceará".

◆ E' a seguinte a guarnição do transporte de guerra "Belmonte": Corpo da Armada — Commandante, 1; immediato, 1; officiaes subalternos, 6; corpo de engenheiros machinistas: chefe de machinas, capitão-tenente, 1; engenheiros machinistas, 5; corpo de saude: medico, capitão-tenente ou primeiro tenente, 1; corpo de commissarios: commissario, capitão-tenente ou primeiro tenente, 1; corpo de sub-officiaes: mestre, 1; contra-mestre, 2; mecanico electricista, 1; mecanico para frigorifico, 1; mecanico ajustador, 1; mecanico torneiro, 1; mecanico caldeireiro de ferro ou de cobre, 1; serralheiros ou caldeireiros, 1; carpinteiro, 1; enfermeiro, 1; fiel, 1; escrevente, 1; Corpo de Marinheiros Nacionaes: telegraphistas-sargento, 1; cabo, 1; primeira classe ou segunda, 1; signaleiros-timoreiros-cabo, 1; primeira ou segunda classe, 2; praticante de artifices, primeira classe (carpinteiro), 1; sem especialidade: sargento, 1; cabos, 3; 1ª classe, 10; 2ª classe, 12; grumetes, 15; foguistas: cabos, 6; 1ª classe, 8; 2ª classe, 10; 3ª classe ou grumetes, 12; padeiro, 1; ajudante de padeiro, 1; taifa de accordo com a tabella em vigor. Total geral, 115.

◆ E' a seguinte a guarnição da torpedeira "Goyaz": Corpo da Armada — Commandante (capitão-tenente), 1; immediato (primeiro tenente), 1; corpo de engenheiros machinistas: chefe de machinas, primeiro tenente, 1; segundos tenentes machinistas, 2; corpo de sub-officiaes: contra-mestre (mestre do navio), 1; fiel de segunda classe, 1; Corpo de Marinheiros Nacionaes: artilheiros-chefes de canhões de 47 m|m — MM. NN. 2ª classe, 2; pontadores de canhões de 47 m|m — MM. NN. 2ª classe, 2; torpedistas-mineiros: chefes de tubos MM. NN. 1ª classe, 2; serventes de tubos MM. NN. 1ª classe, 2; signaleiros-timoneiros, segundas classes, 2; sem especialidade: cabo, 1; [illegible] metes, 4; foguistas: [illegible] 2ª classe, 4; 3ª classe [illegible] tes, 6. Taifas de accordo [illegible] tabella em vigor. Total [illegible]

Nota — O cabo [illegible] dade exercerá as funcções [illegible] gente dos [illegible] marinheiros nacionaes [illegible]. Os cargos de fiel de [illegible] de torpedos serão exercidos [illegible] artilheiros e torpedistas [illegible] tigo.

◆ E' a seguinte a tabella [illegible] registro organizada [illegible] gunda quinzena do corrente [illegible] tender "Ceará", dias [illegible] cruzador "Bahia", dias [illegible] transporte de guerra [illegible] dia 18; cruzador "Republica" [illegible] 19; couraçado "Floriano" [illegible] 20; navio mineiro [illegible] mes", dia 21; Batalhão [illegible] dia 22; Corpo de Marinheiros Nacionaes, dia 23; Escola de Grumetes, dia 24; navio-escola "Benjamin Constant", dia 25; cruzador "Barroso", dia 26; couraçado "Minas Geraes", dia 27; cruzador "Rio Grande do Sul", dia 28.

O exame de distribuição de [illegible] e carne verde, será feito [illegible] navios, corpos e estabelecimentos que estiverem de registro. O serviço de alta e baixa será feito pelos enfermeiros dos navios, corpos e estabelecimentos que saírem do registro.

◆ A Superintendencia da Navegação avisa aos navegantes que foram retiradas as duas boias do passo do Portuguez no rio Paraná, Guajá e Argentina.

Tambem avisa a Superintendencia que no passo do Portuguez, no sul do banco dos Platos, entre as boias retiradas Km150 e Km151, a egual distancia e com ellas alinhadas, fundeou-se uma boia de 1ª encarnada fixa que corresponde a Km150,5.

◆ Ao primeiro tenente medico dr. Francisco Portella de Almeida Santos, foi concedida licença de 60 dias.

◆ O sr. Raul Lopes agradeceu aos tenentes-coroneis do Exercito Manoel Liberato Bittencourt e Bernardino Vieira Siqueira, os serviços prestados á Marinha durante o recente concurso, realizado naquelle Ministerio, para as especialidades de machinas e construcções navaes.

—:—

Central do Brasil

Serão chamados hoje á prova de habilitação, ás 4 horas, os seguintes praticantes de conductor em commissão:

Carlos Ferreira Camara, Carlos Joaquim Castilho, Carlos Benjamin Kopke, Carlos Brandão da Cunha, Carlos Gomes Esteves, Carlos Floriano da Costa Barreto Junior, Carlos de Assumpção Porto, Cid de Oliveira Costa, Cezar Moreira da Silva, Cesar Barros Paes Leme, Calixtheno Xavier Pinheiro, Cyriaco Spinelli, Catulino Cherem de Mornes Rego, Carlindo Couto, Carlile Prada, Carlos Baptista da Silva, Carlos Dias Corrêa, Colbert Costa, David Lemos de Araujo e Dermeval Souza Coelho.

◆ Amanhã, 16, ás mesmas horas, serão chamados, á prova de habilitação, os seguintes praticantes de conductor, em commissão:

Dermeval Lellis, Deusedina Thomaz da Costa, Dionysio José Vieira, Durval Cesar, Durval Paes de Miranda, Durval Augusto da Costa, Domingos Bernardes da Silva Filho, Djalma dos Santos, Dionysio José Soares, Dorotheo Fernandes, Durval João Ricardo de Oliveira, Djalma Goulart Guerra, Elensino de Araujo Mattos, Emmanuel Braga Lopes, Ernesto de Almeida, Ernesto Corrêa, Eugenio Granthon, Eugenio Gomes Quinta, Ernani Soares de Carvalho e Ernani Joaquim Martins.

◆ Foram encaminhados ao Ministerio da Viação os pedidos de pagamento de addicionaes, de exercicio findo, dos seguintes empregados:

Guilherme Vagner, de 1911 a 1917, officios 2.140 e 2.146; Manoel de Andrade, de 1914 a 1917, officios 2.136 a 2.139; Joaquim da Silva Telles, de 1911 a 1917, officios 2.129 a 2.132; Joaquim Pereira de Sant'Anna, de 1915 a 1917, officios 2.126 a 2.128; Enrico Brandão, de 1911 a 1917, officios 2.118 a 2.124 e Aleixo José Alves, de 1912 a 1917, officios 2.110 a 2.115.

◆ O director vae annullar o contrato lavrado na Secretaria para a lavagem de roupa, visto que não foi em concorrencia publica, de accordo com o regulamento.

O melhor dos Purgantes
CHÁ CHAMBARD
O mais afamado remedio de França, ha 60 annos
contra a PRISÃO DE VENTRE
(12229)

Cortinas, Cortinados, Tapetes, Reposteiros, etc. Officina de armador e Estofador
na CASA RAUNIER
Ouvidor, 170 — Uruguayana, 55

Laboratorio e Pharmacia Homoeopathica Sans Pena
PRAÇA SAENZ PENA, 9 — Telphone 4892, Villa
Grande fornecimento de tinturas, tablettes e triturações.
O consultorio medico funcciona diariamente.
Consultas gratuitas — Medicos: Dr. Alfredo Magioli — Dr. Andrade Neves — Dr. Baptista Pereira.
(E 25[illegible])

A Independencia
Mobiliario completo para uma casa, com 36 peças, 2:000$000.
Rua do Theatro n. 1. (11[illegible])

Cinema SMART
214 — Boulevard 28 de Setembro — 216
Hoje! Hoje! Hoje!
Moeda quebrada
(continuação)
William Desmond
no magnifico film
Amor difficil
(5 actos da Triangle)

CINEMA VELO
Rua Haddock Lobo, 192
Hoje! Hoje! Hoje!
Jean Sothern
— EM —
Missão materna
(5 actos)
Ann Murdock
— EM —
Minha esposa
5 actos da Mutual

Cine TIJUCA
Hoje — Programma — Hoje
Triumpham os fracos
5 actos da "Blue Ribbons", por Alice Joyce
MUTT e JEFF, em SEMPRE A MA' SORTE
Religião á força
5 actos, por TOM MIX.
Dia 18, inicio do film em 15 séries de Pathé Nova York, por Pearl White — "Vampiro Relampago".

CINEMA Haddock Lobo
Hoje — Programma — Hoje
GAUMONT JORNAL N. 15
Força e nobreza
4º e ultimo capitulo em 4 partes
THESOUROS
5 actos da Paramount. Interprete Vivian Martin
Dia 29, inicio do film em 15 séries de Pathé Nova York: — "Vampiro Relampago".

COPACABANA
CINEMA AMERICANO
HOJE — Mais um espectaculo magestoso, mais um programma arrebatador, constituido por duas joias cinematographicas, para as quaes chamamos a attenção dos nossos distinctos espectadores: A IMPOSTORA, pela grande artista Anna Murdock e O PESADELLO, pela eximia artista Théa.
Quarta-feira — Dia da moda, 3 films arrebatadores: "Corações opprimidos", final da "Bala de bronze", e o inicio do grande romance, "O phantasma do deserto". (E 25594)

Cinema Guarany
R. Frei Caneca, 133. Tel. 2768
— HOJE e AMANHÃ —
Maria Mac Laren
A confissão de um modelo
6 actos da SERIE DE OURO
STINGAREE
13º e 14º episodios
(E 26472)

Cinema Mattoso
Praça da Bandeira
Hoje! Hoje! Hoje!
Maria Walcamp
— EM —
LINGUAS DE FOGO
(5 actos da Universal)
-:- Olive Tell -:-
— EM —
O imprevisto
(5 actos da Mutual)
Santo remedio
comedia
Amanhã — Grande festival. — Programma variado.

Cinema Modelo
RUA 24 DE MAIO, 287
Hoje! Hoje! Hoje!
Moeda Quebrada
(continuação)
Robert Warwick
— EM —
O Caso Argyle
(7 actos estupendos)
Quarta-feira — "O imprevisto", por Olive Tell, e "Lingua de fogo", por Maria Walcamp.

Theatro Recreio - Empreza Rangel & C.
HOJE -- 2 enchentes -- HOJE
PORTUGAL, os seus homens, os seus lindos fados, a sua bella graça, no RECREIO!
UMA REVISTA QUE NÃO E' UM SUCCESSO PORQUE E' O MAIOR DE TODOS OS EXITOS!
LISBIA AMADA
NASCIMENTO FERNANDES no compére FALA SO'
Toma parte toda a companhia.
Amanhã — Amanhã — A's 7 3|4 e 9 3|4 — Lisbia-Amada
A seguir — A revista fantasia de successo — A MULHER
Bilhetes á venda no theatro e casa Lopes Fernandes, Av. Rio Branco n. 138, das 11 ás 5. (E 25665)

TRIANON — Empresa Staffa & Fróes — Companhia Leopoldo Fróes — O ponto preferido da élite carioca
HOJE A's 7 3|4 — Segunda-feira, 15 de Setembro — SOIRE'E — HOJE A's 9 3|4
A caminho do centenario
A comedia de grande successo do momento do feliz autor Abadie de Faria Rosa
LONGE DOS OLHOS ...
3 actos num palacete em Copacabana
LEOPOLDO FRO'ES no *Gastão*, o estroina
Toma parte todo o primoroso conjunto do theatro
No primeiro acto, Leopoldo Fróes, Adriana Noronha e Amalia Capitani, acompanhados por todos os artistas, cantarão o SAMBA CHORÔSO, do repertorio do bohemio Gastão, o picareta. O successo dos sambas carnavalescos
Amanhã — A's 7 3|4 e 9 3|4 — Grande festa para solennisar o centenario da comedia Longe dos Olhos.
A seguir — O ultimo bravo — 3 actos de gargalhada.

THEATRO PHENIX
Arrendatario Djalma Moreira
COMPANHIA NORTE-AMERICANA DE QUE E' EMPRESARIO LUIZ ALONSO
HOJE -- Segunda-feira, 15 -- HOJE
2 sessões — ás 7 3/4 e 9 3/4 — Sessões — 2
ESTREIA
-:- -:- SCALCI - SCALCI -:- -:-
Notaveis acrobatas comicos do Empire de Nova York — Successo sempre crescente do famoso numero
O Turbilhão da Morte
Exito de gargalhadas dos menestreis CICO—COLA.
E deveras, agrado de toda a companhia norte-americana.
Preços: — Frizas e camarotes de 1a, 15$; idem de 2a, 10$000; cadeiras e varandas, 3$000; geral, 1$000.
Bilhetes á venda na bilheteria do theatro desde as 10 horas da manhã. — Quinta-feira — 1ª MATINE'E SMART. (E [illegible])

THEATRO MUNICIPAL — Concessionario WALTER MOCCHI
HOJE — Segunda-feira, 7ª récita do 1º turno — HOJE
Mme. BUTTERFLY
PROTAGONISTA A CELEBRE SOPRANO
GILDA DALLA-RIZZA
Taccani -- Montesanto -- Belleza
Precederão varios "Divertissements"
PAVLOWA
Camarotes de 2ª, 80$ — Balcões A e B, 30$ — Outras filas, 25$ — Galerias A e B, 10$ — Outras filas, 8$000.
Amanhã — 2ª récita do 2º turno — MANON, com SCHIPA — VALLIN — CRABBE' — MARINUZZI — PAVLOWA.
Quarta-feira, ás 4 horas
Grande Concerto Symponico
MARINUZZI
RIMKSY—KORSAKOW: Sheerazade; BRAGA: Cauchemar; MARINUZZI: Elegia Heroica; NARDINI: Adagio; LULLI: Nocturno; SACCHINI: Gavotta; WAGNER: Preludio e morte de Isolda.
Frizas e camarotes .... 40$000
Poltronas .... 8$000
QUARTA-FEIRA
8ª récita do 1º turno
Estréa do tenor
ANTONIO PAOLI
com a opera em 4 actos de VERDI
OTELLO
DESDEMONA ..... DALLA RIZZA
JAGO ..... MONTESANTO
Sabbado, ás 4 horas da tarde: -- 3ª VESPERTINA
PAVLOWA
ORFEO — FLOCONS DE NEIGE — FANTASIA MEXICANA.
DIVERTISSEMENTS
(E 25727)

THEATROS DA EMPRESA PASCHOAL SEGRETO
S. PEDRO
Grande Companhia Nacional de Operetas e Melodramas, (Genero do Theatro Chatelet, de Paris) — Direcção artistica de Eduardo Vieira — Maestro regente da orchestra Luiz Moreira.
HOJE — Duas sessões — A's 7 3|4 e 9 3|4 — HOJE
134ª e 135ª representações da perola do theatro nacional, da mais linda joia do repertorio regional da victoriosissima
JURITY
Tres actos de suave emotividade! Duas horas do maior encantamento! O mais bello original de Viriato Corrêa e a mais inspirada partitura de D. Francisca Gonzaga! Uma das mais radiantes glorias da corôa artistica da primeira actriz Abigail Maia!
205.019 PESSOAS! — 205.019 ESPECTADORES
Uma verdadeira consagração!
Amanhã — JURITY.
A seguir — SAPEQUINHAS.
S. JOSE'
Companhia nacional, fundada em 1 de julho de 1911 — Direcção artistica de Eduardo Vieira — Regente da orchestra Bento Mossurunga.
HOJE — Tres sessões — HOJE
A's 7, 8 3|4 e 10 1|2
A revista em dois actos, sete quadros e duas apotheoses, original de Alfredo Bréda e Romano Coutinho, musica do maestro Paulino Sacramento.
Jéca Tatú
Jéca-Tatu' — ALFREDO SILVA
Destino — J. Figueiredo
Coronel ...... João de Deus
Scenarios de Jayme Silva e Joaquim dos Santos — Guarda-roupa dos "ateliers" da empreza.
Amanhã — JECA-TATU'.
Dia 19 — REPUBLICA DE ITAPIRU', genero "Forrobodó", original de Luiz e Luiz.
Maison Moderne
O mais confortavel estabelecimento de diversões, onde não são poupados esforços para corresponder á sympathia e preferencia do numeroso publico que o frequenta.
"FILMS" DE HOJE
Suprema compensação
O TENOR
Uma tragedia na praia
Cinema Olympia
"FILMS" de hoje:
Suprema compensação
O TENOR
Uma tragedia na praia
THEATRO CARLOS GOMES
Companhia Nacional [illegible] Fundada em 11 de julho de [illegible] Direcção artistica de [illegible] gues e Isidro Nunes.
HOJE — A's 7 3|4 e 9 [illegible]
2ª e 3ª representações [illegible] dois actos, original [illegible] Rodrigues, musica [illegible]
A Flor Murcha
[illegible]
Salão Paris no Rio — Rua do Ouvidor n. 139 — GRANDIOSAS NOVIDADES — Salão Paris no Rio. (E25724)

NOS THEATROS

Notas & Noticias

A companhia Romo-Viñas

Está fazendo um grande successo, que augmenta de noite para noite, a companhia de operetas e operas-comicas que têm como figuras de destaque Amparo Romo e Pepe Viñas.

E esse sucesso é de todo ponto legitimo.

Amparo Romo é uma artista que, além de muito graciosa, sabe dramatisar com immensa arte, cantando com gosto e sentimento, dotada, como é, de uma voz suave e educada.

Pepe Viñas é um artista brilhante, que, em scena, se impõe logo á sympathia do publico, pelo garbo e graciosidade com que se apresenta.

O barytono Corts é possuidor de uma voz máscula, cuja extensão vae até á nota mais aguda, que emitte com rara segurança e firmeza.

Nestes ultimos annos, não nos é dado ouvir, em opereta, barytono de tão vigoroso orgão vocal.

Só esses tres artistas valem pelo elenco de uma boa companhia no genero.

Além disso, a companhia está levando á scena, desde sua estréa, uma peça que, annunciada como opereta, é mais que uma opereta, quer pelo vigor do seu "libreto", baseado numa impressionante historia de amores entre comediantes de circo, quer pela sua musica, em cuja tessitura ha arte e ha technica.

"Las golondrinas" é, pois, uma peça cheia de originalidade, cuja audição se impõe, como demonstração de bom gosto, a todos os apreciadores de espectaculos de valor.

O centenario de "Longe dos olhos..."

Passa amanhã o centenario de *Longe dos olhos...* no Trianon. A empresa do alegre theatrinho da Avenida resolveu dar o maximo brilho ao grande acontecimento para o nosso theatro dramatico.

Nestes tempos, uma simples comedia dar cem representações consecutivas já é uma nota digna de relevo, tratando-se, como se trata, do nosso theatro, onde até agora só as peças com musica têm logrado esse exito. No Trianon mesmo apenas duas outras comedias nossas conseguiram attingir um tal numero de representações de uma só vez.

Por tudo isso é de prever duas enchentes amanhã no Trianon, onde *Longe dos olhos...* continuará ainda no cartaz.

"Mme. Butterfly"

A tragica partitura pucciniana, da qual a talentosa sra. Dalla Rizza é interprete, será cantada esta noite aos assignantes do primeiro turno, com os srs. Taccani e Montesanto, sob a direcção do maestro Bellezza, sendo precedido, desta vez, pelos interessantes "divertissements" de mme. Pavlowa e sua companhia.

"Manon" para o segundo turno

Os assignantes do segundo turno terão amanhã a ultima representação de "Manon", com Seltsam, Vallin, Crabbé [illegible] Pavlowa e seus principaes artistas dançarão no [illegible] acto.

"Otello"

Está definitivamente marcada para quarta-feira a estréa do reputado tenor [illegible] expressamente contratado pela empreza Da Rosa Mocchi para cantar "Otello", obra que ha muitos annos não é cantada no Rio [illegible] grande valor. O papel de "Desdemona" está a cargo da grande artista Dalla Rizza e "Iago" será interpretado pelo barytono Montesanto.

Récita ao ar livre

Não está ainda definitivamente estabelecido o programma, em que collaborará a companhia de bailados do [illegible] "Fluminense". Hontem, á noite, o organizador da Companhia Lyrica [illegible] espectaculo de grandioso effeito.

A "Viuva Alegre" volta ao cartaz do Republica

O emprezario Armando Vasconcellos, tendo sido procurado por muitos assignantes da finda temporada da companhia Esperanza Iris, que não tiveram occasião de apreciar a "Viuva Alegre" [illegible] companhia portugueza, no theatro Republica, [illegible] Alice Pancada [illegible] a primeira representação da "Viuva Alegre" [illegible].

Depois de amanhã, portanto, teremos no Republica, a nova montagem da [illegible] e director artistico da companhia do Eden, de Lisboa.

Os "Divertissements" de mme. Pavlowa

[illegible] "Madame Butterfly" os "divertissements", em logar de finalizar a recita, precederão a execução da opera.

José Ricardo na "Rainha do Cinema"

Quem ainda não viu a opereta "Rainha do cinema", não deve perder o ensejo de apreciar o actor José Ricardo, num dos seus papeis de mais successo. [illegible]

A festa de Abigail Maia

Na proxima semana, effectua-se, no theatro S. Pedro, a festa artistica da actriz Abigail Maia, uma das primeiras figuras de opereta. [illegible]

A "Maruxa" e "Chateau Margaux", no Lyrico

O Lyrico muda amanhã de cartaz, apresentando ao publico a [illegible] "Maruxa" e "Chateau Margaux" [illegible]

panhia, que alcançou o mais completo exito na estréa, prepara-se para amanhã confirmar e reaffirmar que era de todo o ponto justa a reclame que a precedeu, e que a considerava como de primeira ordem. Sobre "Maruxa" diz o critico do "Correio Paulistano": "E' um trabalho notavel por sua bella musica, que se adapta ao argumento bem concatenado do entrecho. O compositor Vives é um maestro verdadeiramente inspirado, sendo muitos e lindissimos os terzettos, quartetos, duetos, um bailado caracteristico e um magnifico intermezzo que por signal foi bisado a pedidos instantes do publico." O desempenho está confiado, nos primeiros papeis, aos distinctos artistas Amparo Romo, Maria Perez e barytono Corts, justamente os mais distinctos interpretes de "Las golondrinas". Será tambem representada, fechando o espectaculo, a engraçadissima zarzuela "Chateaux Margaux", na qual o tenor comico Pepe Viñas tem uma creação soberba

DIVERSAS

—◎— No proximo dia 22, sobe á scena no São José, em recita promovida por O. Ramos, a peça de costumes sertanejos, "O Marroeiro", original de Catullo da Paixão Cearense musica do maestro Paulino Sacramento e dedicada ao Centro Beneficente dr. Pereira Passos.

—◎— Em ensaios no Recreio a revista-fantasia "A mulher" que vae alcançar grande successo. Para se fazer idéia da forma porque esta peça está posta em scena basta dizer-se que a empresa gastou cerca de 20 contos em scenarios e guarda-roupa. "A mulher" pertence a um genero de espectaculos completamente novo para a nossa platéia.

—◎— A companhia norte-americana, que com tanto exito está trabalhando no Phenix, o elegante theatro da rua Barão de São Gonçalo, da hoje a primeira estréa de Scaldi-Scalci, acrobatas que vêm procedidos de grande fama do Empire de Nova York.

A par dessa estréa, veremos o emocionante trabalho do Turbilhão da Morte, que é incontestavelmente de um arrojo inaudito e que causa verdadeiro frisson a todos que o tem visto. Tambem grande successo têm feito os menestreis Cico-Cola, que fazem rir a bom rir. O espectaculo do Phenix é daquelles que interessam e entretêm duas horas agradavelmente.

O QUE HA HOJE:

TRIANON — "Longe dos olhos", está definitivamente consagrada como uma das melhores peças do theatro nacional. O Trianon tem tido as suas lotações rapidamente esgotadas, o que demonstra o exito absoluto que obteve a magnifica comedia de Abadie Faria Rosa. Leopoldo Fróes, o insigne actor brasileiro, tem, no papel de Gastão, o estroina elegante, uma das suas mais legitimas creações artisticas. Espectaculos ás 7 3|4 e 9 3|4.

RECREIO — Depois das colossaes enchentes de hontem e ante-hontem, outras duas haverá esta noite, pois continua em scena a rainha das revistas "Lisbia amada", um verdadeiro exito artistico. Todos os quadros e scenas da peça continuam sendo muito applaudidos.

"Lisbia amada" é peça para estar em scena durante muito tempo, pois o successo tem sido affirmado pelas mais completas enchentes [illegible] Espectaculos ás 7 3|4 e 9 3|4.

PHENIX — Com o maior exito continua a trabalhar no theatro da rua Barão de S. Gonçalo a grande companhia norte-americana de variedades. [illegible] Espectaculos ás 7 3|4 e 9 3|4.

REPUBLICA — "A linda opereta *A rainha do cinema* continua a attrahir grande concorrencia ao theatro Republica [illegible] Espectaculo ás 8 3|4.

LYRICO — Pela ultima vez será representada a bellissima opereta *Las golondrinas*, [illegible] companhia Romo Viñas. Espectaculo ás 8 3|4.

S. JOSÉ — As tres representações de hontem no S. José foram tres verdadeiras enchentes [illegible] Espectaculos ás 7, 8 3|4 e 10 1|2.

CARLOS GOMES — Agradou bem extraordinariamente á platéa [illegible] Espectaculos ás 7 3|4 e 9 3|4.

S. PEDRO — "Jurity" é a peça viva que da á mais agrado [illegible] Espectaculos ás 7 3|4 e 9 3|4.

NO MUNDO DA TÉLA

Um film de valor

Acaba de chegar da Europa o sr. Lucilio Ancona Lopez, portador da fita cinematographica tirada sob a sua direcção, em Roma, durante a visita official do dr. Epitacio Pessoa e sua familia aos soberanos da Italia.

O *film*, organizado pelo nosso patricio, reproduz detalhadamente a visita do actual presidente da Republica á Cidade Eterna, onde, como é sabido, lhe foram feitas manifestações como poucos soberanos e chefes de Estado têm recebido. Nos primeiros quadros, vê-se o povo de Roma á espera do comboio presidencial, apinhado nas ruas. Desde a chegada do dr. Epitacio, na estação das Thermas, onde foi recebido pelos soberanos e principes reaes, ministros de Estado, representantes do Parlamento e da Communa, em caracteristicas berlindas medievaes, até a delirante manifestação popular, todas as scenas são nitidamente reproduzidas. Durante o percurso da comitiva, na Via Nazionale, vinte e cinco mil homens de infantaria e cavallaria prestaram as honras militares ao representante do Brasil, o qual, bem como sua familia, foi alvo de uma enthusiastica manifestação de apreço por parte do povo italiano.

E' o seguinte o summario do interessantissimo *film*: O dr. Epitacio Pessoa, sua familia e sequito em Roma — O cortejo real — As acclamações do povo de Roma — No Quirinal — Banquete na embaixada brasileira — Entrada do dr. Epitacio, senhora e senhorita Pessoa [illegible] Genova, dignatarios da côrte, rei Victor Manoel III e rainha [illegible] ministros de Estado e altas autoridades, mundo diplomatico, commandante Burlamaqui e senhora, dr. Pessoa de Queiroz, secretario do dr. Epitacio Pessoa, dr. Oscar de Carvalho Azevedo [illegible] da Agencia Americana, e muitos membros da comitiva do representante do Brasil — O dr. Souza Dantas, novo ministro junto ao Quirinal — Recepção da colonia brasileira e dos italianos residentes no Brasil — Os drs. Magalhães de Azeredo e Lemos [illegible] na embaixada — Visita do poeta-soldado Gabriel D'Annunzio — Grande manifestação ao Brasil — O pavilhão nacional acclamado — Visita ao papa Benedicto XV — Aspectos da Basilica de S. Pedro — A Guarda Suissa do Vaticano — A partida do dr. Epitacio Pessoa para Paris — Imponente cortejo real — O pavilhão nacional desfraldado na monumental praça da Esedra.

Completam esse interessante *film* os aspectos da visita da missão brasileira de aeronautica á Escola de Aviação de Orbetello.

O sr. Lucilio Ancona Lopez, que hontem nos visitou dando-nos as informações aqui reproduzidas, acha-se hospedado no Hotel Avenida.

* * *

Hoje:

AMERICA — "Fantasma do deserto", "Instituto Lafayette" e "O imprevisto".

AMERICANO — "A impostora" e "O pesadello".

ANDARAHY — "A esposa de Jorge" e "Força e nobreza".

AVENIDA — "O subterraneo mysterioso".

BOULEVARD — "O caso Caillaux e "Força e nobreza".

ELECTRO BALL — "A exilada".

GUARANY — "Confissão de um modelo" e "Stingaree".

HADDOCK LOBO — "Força e nobreza" e "Thesouros".

IDEAL — "O estreito caminho da vida" e "Na noite do casamento".

IRIS — "O pão" e "Dentista sem dôr".

MAISON MODERNE — "Suprema compensação" e "Uma tragedia na praia".

MATTOSO — "O imprevisto" e "Lingua de fogo".

MODELO — "Moeda quebrada" e "O caso Argyle".

ODEON — "Adoravel seductora".

OLYMPIA — "Suprema compensação" e "Uma tragedia na praia".

PALAIS — "A diligencia da meia noite".

PATHÉ — [illegible]

PARIS — "Pelos paes, pagam os filhos" e "A impudica".

PARISIENSE — "O homem de aço" e "Na região da neve".

SMART — "Moeda quebrada" e "Amor difficil".

TIJUCA — [illegible]

VELHO — "Minha esposa" e "Mistério materno".

"International Cinema"

Chegou e foi posto á venda o numero seis desta preciosa revista. Traz os retratos de Geraldine Farrar, Pauline Frederick, Louise Huff, [illegible] Mabel Normand [illegible] Gonçalves Dias n. 78.

(1533)

VIDA MARITIMA

Procedente dos portos do norte, entrou hontem, o paquete *Itapacy*, da Costeira. Dentre os passageiros que trouxe vieram alguns da companhia Arruda, em excursão pelos Estados e que se destinam a Santos.

São elles: Antonio Soares, Julia Lopes, José Lino Ribeiro, Carmen Villa, Julia Cristobal, Clarice Costa, João Teixeira, Antonio Dias, Edú de Carvalho, Celeste Reis, Manoel Claudeal, Marina Ferreira, João Gasch, Herminia Adelaide, Augusto Maia, José Cruz, José Torento, Vindigni Rosario, Rocha Lima, Vicente Felicio, Marina Sauleda, Irene Dias, Leopoldo, Alzira e Lydia Prata e Theophilo Soares.

O resto da companhia deverá embarcar, por estes dias, na Bahia, com destino a Santos.

—:— De Buenos Aires e escalas, entrou hontem, pouco antes de meio-dia, o vapor inglez *Bayramento*, carregado de trigo para a firma C. Johnson. Este cargueiro, ex-transporte de guerra, desloca 4.734 toneladas e é commandado pelo capitão W. Wilson.

—:— Carregado de trigo para a firma Norton Megaw & Comp., entrou o cargueiro inglez *Bronte*, de 3.232 toneladas. E' a primeira vez que nos visita.

—:— De Porto Alegre e escalas entrou hontem, á tarde, o *Itapema*, da Costeira, trazendo 82 passageiros.

Dez mil agricultores Mennonitas pretendem estabelecer-se no Brasil

Pelo sr. Alves de Lima, inspector dos consulados na America do Norte, na America Central e na Asia, foi encaminhada ao Ministerio da Agricultura, uma delegação de Mennonitas, chefiada pelo sr. J. P. Wall, [illegible] dez mil agricultores, que [illegible] Brasil. [illegible]

Depois dessa inspecção, tenciona o sr. J. P. Wall apresentar ao governo um memorial, relativo aos favores de que necessita, para levar a effeito semelhante emprehendimento.

ESMOLAS

Do sr. P. C. Pinto recebemos a quantia de 20$, para ser entregue ao pobre necessitado, [illegible] da qual, [illegible] Recebemos a quantia de 10$, para os pobres que reclamam por esta folha.

Reunem-se hoje os operarios em construcção civil

Para tratar de assumptos de interesse da classe, reune-se hoje, ás 7 horas da noite, extraordinariamente, a União dos Operarios em Construcção Civil.

A falta dagua...

Mais uma reclamação que nos chega

Os moradores e proprietarios ás ruas Sampaio Vianna, Barão de Sertorio e Itapagipe escrevem-nos reclamando contra a falta d'agua ali existente.

"Quando acontece haver agua, accrescenta a missiva, é em quantidade tão pequena que mal chega para encher o primeiro pavimento das caixas."

PRODUCTOS MEDICINAES DE REAL V LOR

do Dr Eduardo França

(MEDICO E PHARMACEUTICO)

Unicos remedios brasileiros que tem tido a gloria de serem effectiva e officialmente adoptados na Europa, Norte-America e todas as Republicas Sul-Americanas, como podemos provar com documentos, e não com palavras

Lugolina

Cura efficaz de todas as molestias da pelle, feridas, darthros, quéda dos cabellos, suor dos pés, dos sovacos, etc. —Antiparasitario e cicatrisante poderoso.

Salsa, Caroba e Manacá de Hollanda

O REI DOS DEPURATIVOS e o mais antigo e de effeitos rapidos e comprovados.

"MUTAMBEIRO"

Xarope de Aroeira, Mutamba e Mel de Abelhas.

Desafia os seus effeitos rapidos e efficazes a qualquer outro. Cura tosses, bronchites, grippe e qualquer molestia dos pulmões.

E' PURAMENTE VEGETAL

Pilulas de Velamina

Contra as molestias nervosas. Combatem a prisão de ventre, enxaquecas, molestias do figado, baço e intestinos.

Evitam as auto-infecções intestinaes, que são as maiores causas das molestias nervosas.

A' venda em todas as drogarias e pharmacias do Brasil, Europa, Norte-America, Argentina, Uruguay, Chile, etc.

(11795)

NOTAS SOCIAES

DATAS INTIMAS

Faz annos hoje o sr. Nicomedes Marques, inferior da fortaleza da Lage.

—:— Festeja hoje o seu natalicio a menina Zilda, filha do sr. Jorge de Freitas Rodrigues.

—:— Passa hoje o anniversario do estimado commerciante João Maria Rodrigues, proprietario do "Garoto do Mercado".

O anniversariante que, pelos seus dotes, dispõe de largo circulo de amizades, será, por certo, immensamente felicitado.

—:— Festeja hoje seu natalicio a senhorita Esther Corrêa Bento, filha do sr. Corrêa Bento, do nosso alto commercio.

—:— Vê transcorrer hoje o seu primeiro anniversario a galante menina Josephina Martins Brandão, dileta filhinha do sr. Silvino de Assis Brandão, activo enfermeiro do Hospital de São João d'El-Rey, e de d. Dolores Martins Brandão.

* * *

CASAMENTOS

Contratou casamento com a senhorita Leonidia Sergio da Silva o sr. Alberto Gonçalves Ferreira, lente do Gymnasio 28 de setembro.

—:— Contratou casamento, no dia 7 do corrente, com a senhorita Maria do Carmo Martins, o sr. Anselmo Boavista, empregado no alto commercio desta praça.

—:— Realizou-se quinta-feira, o enlace matrimonial da senhorita Margarida Ferreira da Costa, filha da viuva Costa, com o sr. Raphael Judice, contra-mestre da casa Almeida Rabello.

Foram padrinhos, tanto no civil, como no religioso, por parte da noiva, o sr. Antonio Ellas e senhora, e por parte do noivo o sr. Almeida Rabello e senhora. O acto civil realizou-se ás 12 horas, na residencia da mãe da noiva, á rua Conde de Bomfim numero 791, e o religioso ás 4 horas, na egreja do Sacramento. A's 8 horas da noite, foi servido o banquete, fornecido pela Confeitaria Paschoal. Saudaram a noiva seu irmão Carlos Costa, official inferior da Brigada, e o sr. Humberto Martins. A seguir, deu-se começo ás danças, que se prolongaram até alta madrugada.

—:—Em Nictheroy, realizam-se hoje, ás 2 horas da tarde, as cerimonias civil e religiosa do casamento do sr. Oswaldo Guimarães, filho do capitalista coronel Antenor Guimarães, com a senhorita Hilda Guimarães, filha do sr. Brocardo Guimarães.

Servirão de paranymphos da noiva o coronel Antenor Guimarães e sua esposa, d. Anna Cruz Guimarães, no acto civil, e o sr. João Gonçalves de Mattos e sua esposa d. Claudiana Gonçalves de Mattos, no religioso.

Por parte do noivo, serão ambas as cerimonias testemunhadas pelo sr. Brocardo Guimarães e sua senhora, d. Alcina Gonçalves Guimarães, paes da noiva, em cuja residencia, á rua Visconde do Rio Branco n. 145 terão logar ambas as solennidades.

* * *

BODAS DE PRATA

Completam hoje 25 annos de casados o sr. Alvaro da Silva Magalhães e d. Paulina dos Santos Magalhães, que, por esse motivo, certamente, serão muito cumprimentados pelos pessoas de suas relações.

* * *

PROCLAMAS

Fora lidos hontem, na Cathedral Metropolitana os seguintes proclamas: Herculano Marques Rodrigues e Alzira da Gloria; Florindo Paulino Teixeira Borges e Leonor Cardoso; Anestor de Souza Rodrigues e Isaura da Costa Guimarães; Manuel Coelho Fabosça e Emma Guimarães Menezes: Manuel José da Silva Reis e Isabel Ribeiro Bragança; Joaquim de Aragão Moraes e Coralia de Menezes; João de Deus Bellet e Candida Augusta Borges; Francisco Fernandes e Maria Rabello; Gonçalo Ferreira da Costa e Maria Mattele Ferreira: Francisco Cardoso Leal Netto e Gioconda Eugenia de Moraes; Creso de Araujo Cruz e Angelina Rosa; Honorato de Moraes e Olympia de Oliveira; José Maria de Souza e Elvira Francisca de Andrade; Edgard do Souto e Clotilde Veri; Guilherme Lips da Cruz e Odette Moreira; Arthur Thompson Felié e Dulce Ferraz G. de Souza; João de Miranda e Dalila de Almeida Possinhas; Martim Francisco Bueno de Andrade e Flaviana Leão V. O. de Miranda; Ernesto José Fernandes e Leonor Chaves; João Pereira Martins Ribeiro e Paulina Conceição de Abreu; José Maria Celestino da Costa e Margarida Le Giudice; Arthur Machado e Anna Meddiros; Lycurgos Martins Pereira e Honorina Ferreira Dantas; Antonio da Silva Sá e Isaura Cordeiro da Silva; Ernesto Eugenio Costa e Alice Gonçalves Penna; Antonio da Costa Leão Velloso e Angela Ferreira de Almeida; dr. Abelardo Bretanha Bueno do Prado e Nair Mergarete Canbocau; Victor Pinto de Magalhães e Maria Fereira Guimarães; Manuel Alves Nogueira e Florinda Augusta; José Rodrigues Martins e Eulalia Fagundes; Luiz Wanderley Coelho de Aguiar e Maria José Accioly Cavalcante de Albuquerque; Manuel de Sá Araujo e Orvalina de Souza Fernandes; João Gomes dos Santos e Maria das Neves Delgado Manuel Coelho da Silva Ferreira e Olivia Gonçalves Delgado; Daniel dos Santos Magalhães e Judith Rodrigues dos Santos; Sylvio Altamiro Nepomuceno e Maria Carlota de Figueiredo; José Maria da Assumpção e Francisca Alves Ferreira; Armando José da Cunha Guimarães e Zulmira de Carvalho Moreira; Adolpho Bruno Von Sydon e Celina Dias Pereira; José Joaquim Ferreira e Maria Augusta de Jesus; Nelson Gonçalves Netto e Margarida Silva Braga; Belmiro Lopes da Silva e Maria Isolina de Abreu e Silva; Joaquim do Nascimento Britto e Hilda Boavista Ferreira; Cesar Farani Filho e Alcina Martins Ribeiro; Alberto Antonio da Costa e Julieta Ferreira da Penha; Vitalino João de Carvalho Filho e Carlinda da Silva Braga; Almiro Pedro Vieira e Marianna de Moura Presgrave; Francisco Medina Espino e Emilia Lessa; Nicanor Gomes da Gaveca e Aurelia Gomes de Lima; José Ferreira Couto e Maria Alves Pinto.

* * *

CONFERENCIAS

No proximo dia 18, ás 8 e meia da noite, realiza-se na Associação dos Empregados no Commercio uma conferencia do poeta e jornalista paraguayo Francisco M. Barrios.

Mythologia guarany foi o thema que o joven escriptor escolheu para a sua palestra, que é de esperar obtenha o mesmo successo dos suas anteriores conferencias, aqui e em São Paulo.

* * *

ALMOÇO

Realizou-se hontem, ao meio dia, no Restaurant Paris, o almoço intimo offerecido por alguns amigos a Agenor de Roure, como expressão de alegria pela sua escolha para o cargo de secretario da presidencia da Republica.

O poeta Julio Salusse, em alguns minutos de fino humorismo, relembrou com saudade a convivencia estudantal de vinte e cinco annos atrás. O homenageado agradeceu, com palavras simples e commovidas, áquella singela festa que fazia se encontrarem, depois de longo tempo, e ao fim da carreira de cada um, velhos camaradas cuja amisade nunca teve interrupção.

Achavam-se presentes o dr. Ignacio de Mello, deputado federal, dr. Arthur Barroes, coronel Soares Lima, dr. Julio Salusse, Leopoldo Brigido, dr. Julio Pompeu, dr. Octavio Rodrigues Vieira, Gastão de Roure, dr. José Saboia e dr Claudio de Souza Junior.

* * *

BANQUETES

Ao banquete que vae ser offerecido ao dr. Rocha Vaz, pelos seus amigos e admiradores, pela sua recente nomeação para a cadeira de clinica medica da Faculdade de Medicina, adheriram já as seguintes pessoas:

La-Fayette Côrtes, dr. João Tolomei, dr. Simplicio Côrtes, dr. José Cardoso Porto, contra-almirante Affredo de Vasconcellos, dr. João Neri, Mario de Faria Bello, dr. Plinio Marques, dr. Camillo Bicalho, dr. Antonio Austregesilo, coronel Joaquim Ferreira de Moura, dr. Carlos da Silva Costa, dr. Mauricio Medeiros, dr. Eugenio Lindenberg, Cesar Augusto Borges, Estevam Monteiro de Rezende, dr. Zoroastro Alvarenga, dr. J. Pires Brandão, dr. Ruy Vaccani, dr. Rodolpho Vaccani, ministro Souza Dantas, Affonso Bebiano, Guilherme B. Martins, dr. Oliveira Motta, Mark Sutton, dr. Ulysses Vianna, Fausto B. Martins, dr. Eduardo Rabello, dr. Pires Salgado, dr. Theophilo de Almeida, dr. R. Braulino Fonseca, dr. Raul Leite, dr. Octavio Veiga, dr. Francisco Marcondes, dr. José de Carvalho Del Vecchio, dr. Anysio de Sá, dr. Ruy Pereira Gomes, dr. José Portugal, major Cicero Portugal, dr. Henrique C. Magalhães, dr. Lindolpho Xavier, dr. João Barreto Costa Rodrigues, dr. Quartim Pinto, dr. Libanio da Rocha Vaz.

As listas de adhesão ainda se acham abertas, uma no Instituto La-Fayette, á rua Haddock Lobo, 253, outra na Pharmacia Orlando Rangel, á avenida Rio Branco.

* * *

CLUBS E FESTAS

Esteve encontadora a brilhante festa realizada ante-hontem, no palacete á rua Engenho de Dentro, séde social da veterana sociedade dos Pingas Carnavalescos.

As danças correram animadas ao som de uma excellente banda de musica. O vasto e luxuoso salão estava repleto de damas e cavalheiros suburbanos, que deram a nota alegre daquella festa.

—:— GREMIO FLORES DE VESPER — Será definitavamente no proximo dia 20 do corrente o baile inaugural deste novel gremio, filiado ao Reservista Club.

A presidenta do gremio, sra. Isolina Aragão, tem sido incansavel para que o baile inaugural se revista de um esplendor inegualavel.

* * *

FESTAS

—:— Festejando depois de amanhã o seu aniversario natalicio, o dr. Paulo de Frontin, ex-prefeito municipal, receberá os seus amigos, das 4 horas da tarde em diante, no seu palacete á rua das Larangeiras.

—:— Já se tornou um habito elegante da nossa sociedade ir todas as noites ao High Life Club deliciar-se com a orchestra Rag Time Fusellas e o mignon concert dirigido pelo professor George Charton.

Estão annunciadas para breve estréas de excellentes elementos artisticos.

Todas as noites funccionam o restaurant e o bar ao ar livre, com uma frequencia altamente elegante.

—:— Na intimidade de grande numero de familias e mais pessoas de sua amizade, realizou-se, á 7 do corrente, uma festa, em casa do capitão Americo Catão, capitalista desta praça.

O objectivo da festa foi o anniversario natalicio do estimado cavalheiro que por essa forma, reconheceu o quanto é estimado no seio da nossa sociedade.

Entre as pessoas presentes notavam-se:

[illegible] Laura Malaya, Therezinha Alice Catão, e Marietta Dantas.

Mmes. Adelaide Fonseca Hermes, Nicolina Bastos, Maria Nunes.

Senhores: 1º tenente Maximiliano Fonseca Hermes, 1º tenente Frederico; drs. Pericles Barbosa Lima, Nelson e Elysio Dantas, aspirantes Claudio Costa, Novola e Carlos de Oliveira, tenentes Alvaro e Mario Bastos e Dulcidio Pimentel.

[illegible] e bellas toillettes destacavam-se as de mlles. Laura Malaya e Therezylia Catão e as de mmes. Nicolina Bastos e Adelaide Fonseca Hermes.

As danças correram animadissimas.

* * *

PIC-NIC

Por motivo do seu anniversario natalicio, o sr. Euclydes Joaquim Fernandes fará hoje um pic-nic, com sua familia e seus amigos, nos pittorescos recantos de Nictheroy, Sacco de São Francisco.

* * *

VIAJANTES

A bordo do *Itapacy*, chegaram hontem de Sergipe os drs. Nobre de Lacerda e Edison de Carvalho.

—:— Seguiu hontem para São Paulo, o sr. Albano de Carvalho, socio da firma Andrade & Carvalho.

—:— A bordo do paquete "Tomaso di Savoia" parte para a Italia o professor Giovanni Bonucci, que durante varios mezes foi nosso hospede, tendo visitado juntamente com o embaixador da Italia, o Estado do Espirito Santo e depois, sosinho, São Paulo e demais Estados do Sul.

—:— A bordo do paquete "Cuyabá", segue hoje para Recife o dr. Annibal Freire da Fonseca, professor da Faculdade de Pernambuco, e que vae reassumir a sua cadeira.

* * *

UMA FESTA ARTISTICA

Perante uma distincta e numerosa assistencia, realizou-se hontem, no salão nobre do "Jornal do Commercio", a leitura artistica dos "Sentidos", poemas da senhorita Esther Ferreira Vianna, nome de ha muito conhecido nos circulos intellectuaes cariocas.

Tomaram parte no interessante festival, alem da autora, as senhoritas Vera Santoro, Luiza Rebello e Yazi Ramos, que recitaram versos dos "Sentidos", o sr. Brant Horta, que executou diversos trechos ao violão, senhoritas Stella Ramos, Margarida Lopes de Almeida, Antonietta de Souza, Dora Abiletant, Maria Neiva, Luiza Cardoso Rebello e Laura Barbosa, que se fez ouvir á cythara, tocando producções de applaudidos autores.

Em summa, foi uma verdadeira festa de arte a de hontem, no "Jornal do Commercio", causando a quantos a assistiram a mais deliciosa e agradavel impressão.

* * *

VIDA ACADEMICA

FACULDADE HAHNEMANNIANA — Em reunião, sabbado effectuada, nesta Faculdade, na sala "Wenceslão Braz", os doutorandos deste anno elegeram paranympho o dr. Benjamin Gonzaga e homenageados os drs. Milton de Carvalho, José Scheiner e Custodio Miñanez.

Foi eleito orador Arthur Victor, e para a commissão de quadro os odontolanos Hostilio Silva, Agricola Paes de Barros, Sylvio Carneiro de Souza e Domingos de Menezes.

* * *

VIDA ESCOLAR

COLLEGIO PEDRO II — A secretaria do Collegio Pedro II communica, por ordem do director, aos estudantes cujos nomes comecem pelas letras A, B, C, D, E e F, que já se acham promptos os seus certificados de approvação em materias do curso gymnasial, "ex-vi" do decreto 3603, de 11 de dezembro de 1918.

Outrosim, que, devido, aos trabalhos dos exames, a secretaria, durante o mez de novembro proximo vindouro, não poderá fazer expedição de certificados. Tal serviço só será executado até 31 de outubro.

—:— Para que assistam ao sorteio dos pontos para as prelecções no concurso ao cargo de professor cathedratico de hespanhol do Collegio Pedro II, deverão comparecer, no referido estabelecimento, respectivamente, ás 2 horas da tarde, dos dias 18, 19, 22 e 23 do corrente, os seguintes candidatos inscriptos: drs. Francisco Pereira Novaes da Cunha e Dario Portuguez Silva Monteiro; drs. Antonio de Araujo Mello Carvalho e Lino de Moraes Leme; drs. David José Perez e Brenno Silveira de Arruda; drs. Antenor Nascentes e Adolfo Moraes de Los Rios Filho.

* * *

ENFERMOS

Acha-se internada na casa de saude do dr. Jayme Poggi, onde foi submettida a uma intervenção cirurgica, a professora diplomada d. Olympia Barbosa dos Santos, adjunta municipal.

Foi operador o dr. Werneck, tendo como auxiliares os drs. Bicalho e Henrique da Rocha, esse ultimo assistente da enferma.

A operação correu sem novidade, achando-se a operada em excellentes condições, devido á pericia dos seus medicos e ao zelo das enfermeiras do estabelecimento. Por grande numero de collegas e pessoas de relações, tem sido a enferma visitada.

* * *

FALLECIMENTOS

Falleceu hontem, á tarde, o menino José Alfredo, filho do dr. Mario de Paula Freitas, director do Collegio Paula Freitas. O seu enterramento terá logar ás 4 horas da tarde de hoje, sahindo o feretro da rua Haddock Lobo n. 340, para o cemiterio de S. Francisco Xavier.

* * *

MISSAS

No altar-mór da egreja de S. Francisco de Paula, foi rezada, ante-hontem, ás 10 horas, missa de setimo dia, em suffragio da alma do estimado academico Fabio Barreto Cardoso de Mello, filho do dr. Jesuino Ubaldo Cardoso de Mello, ministro do Tribunal de Contas.

O acto religioso teve grande concorrencia.

—:— No altar-mór da Veneral Ordem 3ª do Carmo, celebrou-se, sabbado, a missa do 30º dia do passamento da senhorita Angelica de Andrade filha do dr. Aristeu de Andrade. Foi grande o numero de alumnas da Escola Normal, da qual fazia parte a extincta, e de pessoas de amizade de sua familia, que assistiu ao acto.

*

Rezam-se as seguintes, por alma de: Maria Pinto dos Santos Guedes, ás 9 horas, na egreja do Engenho Velho; d. Francisca Nogueira da Gama Pinheiro, ás 9 1|2 horas, na egreja de S. Francisco de Paula; Manoel Alves Martins de Castro, ás 9 horas, na egreja do Convento da Lapa; tenente Henrique da Silva Jacques, ás 9 horas, na egreja do Rosario; José Christovão de Oliveira, ás 9 horas, na egreja de Sant'Anna; Balthazar Pinto Gouvêa, ás 9 1|2 horas, no altar de São Manoel, da matriz da Candelaria; José do Paraiso Fernandes Loureiro, ás 9 1|2 horas, na egreja de S. Francisco de Paula; Antonio J. da Silva Cosme, ás 9 1|2 horas, no altar-mór da egreja do Rosario; tenente-coronel Antonio da Rosa Pereira, ás 9 1|2 horas, na egreja de S. José; José Moreira da Silva Lobo, ás 9 1|2 horas, na egreja de Nossa Senhora do Carmo; Benilde Ribeiro Nunes, ás 10 horas, no altar-mór da egreja da Candelaria.

A VIDA EM VIDROS

Rhum Creosotado

DE

Ernesto Souza

BRONCHITE

Rouquidão, Asthma

Tuberculose pulmonar

GRANDE TONICO

abre o appetite e produz a força muscular

GRANADO & C.

Rua 1º de Março n. 14.

NOTAS RELIGIOSAS

CONEGO REZENDE—Os amigos do rev.º conego José Antonio Gonçalves de Rezende estão preparando uma manifestação de apreço a este distincto sacerdote, que amanhã completará mais um anno de preciosa existencia.

Nesse dia, sua ex. revma. celebrará o santo sacrificio da missa, ás 9 horas da manhã, na egreja da Lampadosa, onde ha quatro annos exerce o seu ministerio.

Mme. Kendall cantará a "Procession", de Cesar Frank, com acompanhamento de orchestra, de cuja organização se encarregaram mlles. Elvira e Carmen Braga.

Depois da missa, o revmo. conego Rezende benzerá uma artistica imagem de S. José, que lhe será offerecida como significativa lembrança dos seus amigos e admiradores, pela auspiciosa data do seu anniversario natalicio.

*

MATRIZ DE N. SENHORA DA LUZ — Hontem, nesta matriz, realizou-se, com numerosa assistencia, a festa da excelsa padroeira, com missa festiva, ás 10 horas.

A's 6 horas, houve canticos, prégação e benção do SS. Sacramento. No adro effectuaram-se os festejos externos.

A parte coral e musical foi confiada ao maestro Arnoud de Gouvêa, que executou excellente programma.

*

FESTA DE S. ROQUE, NA ILHA DE PAQUETA' — Realizou-se, hontem, conforme antecipámos, com a maxima imponencia e solennidade, a festa em honra do glorioso S. Roque, protector contra a peste, na capella propria, na freguezia da Ilha de Paquetá.

A pittoresca ilha achava-se lindamente enfeitada, com muita arte e bom gosto.

Viam-se ali centenas e centenas de fieis, na maior intimidade religiosa, que enchiam o antigo templo do miraculoso santo.

Muitos dos fieis, cheios de viva fé, foram não só assistir á solennidade, como tambem pagar algum favor alcançado pela intercessão do glorioso S. Roque.

A' hora marcada, 11 horas, entrou a missa festiva, acompanhada de excellente orchestra, sendo officiante o rev. vigario padre Joaquim Mos de Almeida Brito.

A's 5 horas, saiu imponente procissão com varios andores, incorporando-se todas as associações e devoções da parochia, alem da irmandade desse nome.

A procissão percorreu as principaes ruas da localidade, tendo havido canticos e outras preces durante o trajecto. Na volta da procissão houve "Te-Deum".

No vasto adro effectuaram-se os festejos externos, constando de barraquinhas, sortes, doces, refrescos e outros divertimentos, abrilhantados com banda de musica. Por ultimo, ás 10 horas, foi queimado vistoso fogo de artificio.

As commissões não pouparam esforços para dar o maior esplendor aos solennes festejos em homenagem ao excelso orago.

*

FESTA DE N. SENHORA DA PENNA — Conforme antecipámos, realizou-se hontem, com grande concorrencia de fieis, na egreja de N. Senhora da Penna, em Jacarepaguá, o encerramento das festas, em honra da excelsa padroeira, com missa solenne, ás 11 horas, sendo officiante o revmo. padre dr. Felicio Magaldi, vigario.

A's 7 horas, houve solenne "Te-Deum", realizando-se logo após os festejos externos, com banda de musica.

*

MISSÕES, NA PAROCHIA DE S. GERALDO — Proseguem com excellentes resultados as missões que se vêm fazendo, todos os dias, na matriz de S. Geraldo, estação de Olaria, pelos padres da Congregação do SS. Redemptor. Todos os dias ha missa, prégação, exercicios proprios e outras ceremonias das missões. Têm sido extraordinariamente concorridos de fieis os actos que se estão fazendo, para maior expansão da sã doutrina.

*

PAROCHIA DE N. SENHORA DA PIEDADE — Realizou-se, hontem, com grande numero de fieis, a festa da gloriosa padroeira.

A's 10 1|2 horas, houve missa, com canticos, e sermão ao Evangelho. A's 1 1|2 horas, saiu solenne procissão. A's 6 horas, houve "Te-Deum" com sermão e benção do Santissimo Sacramento. A's 8 horas, tiveram inicio os festejos externos em beneficio das obras da matriz.

*

EM BENEFICIO DAS OBRAS DO SANTUARIO DA SALETTE — Realizou-se hontem, no Jardim Zoologico, o grande festival promovido por varias associações installadas na matriz de N. Senhora da Salette.

O festival teve a maxima animação.

FORMULA:

CREOSOTO DE FAIA

-:- IODO -:-

Hypophosphito de SODIO

Hypophosphito de CALCIO

-GLYCERINA-

Fartos elementos para a Hygiene dos Pulmões e

: : Robustez : :

(8406)

Os thesouros tragados pelo mar

Será possivel salval-os ?

O almirantado inglez acredita que, com os ultimos progressos feitos no sentido de facilitar o salvamento dos navios afundados e que se encontram no fundo do oceano, será agora possivel tentar com exito a tarefa de rehaver os 3 milhões de libras perdidas com o naufragio do vapor "Dorother", em Penedo Reef, na costa da Zululandia, ha alguns annos.

Esse dinheiro encontrava-se nos cofres do referido navio, encalhado nos refices do fundo do mar.

O "Dorother" está na lista dos oito navios naufragados que conteem thesouros e que o governo inglez tenciona reconquistar ao oceano.

Agora, com a terminação da guerra, muitas emprezas, não contentes com os trabalhos dos industriaes da paz, estão pensando em renovar as grandes aventuras para salvar o ouro que jaz nos vapores naufragados ou torpedeados.

Alguns vapores naufragados ha mais de cem annos, e que continham thesouros, já foram localizados, achando-se muito adeantados os trabalhos para a conquista do precioso metal.

Homenagem prestada pela Escola Polytechnica ao dr. Nerval de Gouvêa

Realiza-se hoje, ás 3 horas da tarde, a solenne inauguração da Sala Nerval de Gouvêa, no gabinete de mineralogia e geologia da Escola Polytechnica, designação approvada por voto unanime da Congregação, attendendo ao justo pedido dos alumnos que queriam assim homenagear ao distincto morto, que foi professor e director daquelle estabelecimento do ensino.

Na solennidade, usarão da palavra o alumno Henrique Rocha e o professor jubilado dr. Getulio das Neves, collega e amigo intimo do dr. Nerval de Gouvêa.

O Directorio Academico convida a todos os academicos e admiradores do querido professor para essa justa homenagem."

POLICLINICA DE BOTAFOGO

Um chá-dansante no Club dos Diarios

Continuando a sua benemerita campanha para construcção da Polyclinica de Botafogo, uma commissão de senhoras da nossa melhor sociedade dará um chá dansante no Club dos Diarios, em beneficio das referidas obras (secção de cirurgia) no dia 4 de outubro proximo.

Commissão — Senhoras: baroneza de Bomfim, Edward Lynch, Passos de Castro, Ferreira Neves, Jeronymo Mesquita, Alfredo Ferreira, Aureliano do Amaral, Edmundo Lynch, Maria E. Affonso Celso Carneiro de Mendonça e J. B. Canto.

Senhoritas: Regina Amoroso Lima, Pequetita de Bomfim, Zuleika Nolasco, Ernestina Passos de Castro, Maria Nolasco e Chiquita Rocha.

As complicações do "moto-continuo"

O protesto de outro inventor...

Recebemos a seguinte carta:

"Sr. redactor. Saudações. Tratando-se de "Motu-continuo", venho em defesa dos meus direitos declarar-vos que, segundo as bazes em que estão assentados os "calculos" do sr. Mario Lopes de Alencar, já existem, archivados na Directoria Geral de Commercio e Industria do Ministerio da Agricultura e, portanto, tenho garantias provisorias requeridas por mim de ha muito tempo, o que é bastante para protestar.

Não me attrevo a fazer juizos temerarios contra quem quer que seja, mas acho muita coincidencia e principalmente depois de ter perdido numa viagem de trem as copias do que já existe archivado na repartição supra. — *Alfredo Angelo*, Rio 13-9-1919."

RECEITAS DO "CENTRO ESPIRITA REDEMPTOR", aviam-se, pezadas, a preços reduzidos, no Hervanario Mineiro de G. de Seabra. Rua Jorge Rudge, 112, Villa Isabel. Tel. Villa 1117 — Caixa Postal 2021 — End. Tel. Seabra-Rio. (320)

ELECTRO-BALL-CINEMA | Empresa Brasileira de Diversões

51, Rua Visconde do Rio Branco, 51

A mais popular e querida casa de diversões desta capital

HOJE - Programma novo - HOJE

A EXILADA

Empolgante drama da fabrica Mutual, em seis longos actos pelas artistas ANNA MURDOCK e CATHERINE CALVERT

Ping-pong, Bilhares e outras diversões

Artistica e abundante illuminação electrica

Banda de musica militar - HOJE!

Ao Electro - Ball - Cinema!

As diversões começarão ás 5 horas. 25731

THEATRO REPUBLICA — EMPRESA José Loureiro

Grande Companhia Portugueza de Operetas do Eden-Theatro, de Lisboa — Empresario e director artistico ARMANDO VASCONCELLOS — 1º actor JOSE' RICARDO—Direcção musical de ASSIS PACHECO

HOJE --:-- A's 8 3/4 --:-- HOJE

-:- AUSENDA DE OLIVEIRA -:-

NUM DOS SEUS MAIS IRREQUIETOS TRABALHOS

A RAINHA DO CINEMA

A OPERETA MAIS ENGRAÇADA DO MODERNO REPERTORIO.

José Ricardo -- numa das suas mais notaveis creações comicas.

A canção da Meia Noite pelo actor Armando Vasconcellos

A Marcha dos Orientaes pelo tenor Fernando Pereira

Amanhã - RAINHA DO CINEMA

Quinta-feira—VIUVA ALEGRE, por ALICE PANCADA.

A seguir: a opera comica de grande espectaculo— A FILHA DA SRA. ANGOT.

Reapparição das actrizes cantoras ALICE PANCADA e MARIA ABRANCHES.

Bilhetes á venda das 10 em deante no theatro e das 11 ás 17, na casa Lopes Fernandes, á Avenida Rio Branco, 138. (E 25624)

CINEMA PARIS

Quinta-feira — Exhibição das 11ª e 12ª series do empolgante drama O homem do aço

Hoje Mais um brilhante successo! Hoje

O PARIS exhibe sempre as mais sensacionaes novidades!

Grace Valentine, a graciosa «etoile», da téla na sua ultima creação

IMPUDICA

7 longos e magnificos actos de grande interesse

Bliss Milford, um artista de real valor, na peça

PELOS PAES, PAGAM OS FILHOS

5 extensos actos de intenso vigor dramatico

Quinta-feira — William Hart, o extraordinario artista, num novo trabalho, em Vindicta de amor. (25713)

Quinta-feira—Prosegue o ruidoso exito do grandioso «film» O homem do aço

ANTONIO MORENO — Noite de Casamento — IDEAL — FANNY WARD — Caminho da Vida

HOJE - Um novo programa bellissimo e sensacional - HOJE

Apresentamos o sympathico heroe da inesquecivel Casa do Odio ANTONIO MORENO Como principal protagonista do intenso drama da marca Vitagraph

Na Noite de Casamento

5 emocionantes partes, baseadas sobre certos actos irreflectidos que têm ás vezes a mocidade e que mais tarde originam "consequencias funestas!...

No mesmo programma, apresentamos a meiga e formosa actriz FANNY WARD interpretando o bellissimo drama de Pathé New York

O Estreito Caminho da Vida

5 actos através em cuidado enredo repleto de graça e ternura que lhe empresta a admiravel protagonista.

Quinta-feira — Continuação do maravilhoso Cine Romance

A Vampiro Relampago

5º e 6º episodios em 4 partes.—No mesmo programma a mais extraordinaria e risivel comedia da impagavel marca Fox Sunshine-Comedy, sob o titulo GREGORIO GROSSO e FERNANDO FINO, ou seja Um milhão de gargalhadas em 30 minutos.—2 partes.

Cinema IRIS

Propriedade de J. Cruz Junior

Rua da Carioca ns. 49—51

Mais um film da SE'RIE DE OURO da Universal

MARY MAC LAREN

que, incontestavelmente é uma das mais afamadas artistas americanas, pela sua belleza e sua arte, em

O Pão

Um romance magnifico e lindo, em que a cinematographia como que se excede a si propria!

Um film de ouro — Um drama sensacional — Uma producção de arte, que encanta e commove.

No programma: um film da impagavel L — KO

Dentista sem dôr

e fecha com o ultimo numero do UNIVERSAL JORNAL.

Depois de amanhã — Mais 2 episodios da famosa

Moeda quebrada

Mais 4 dias, e teremos, na proxima SEXTA-FEIRA, o grande monumento cinematographico

A seducção do circo

Drama monumental em 18 séries, da UNIVERSAL, em que é protagonista o grande artista, o maior de todos

ROLLEAUX!

CORREIO SPORTIVO

Turf • Football • Remo • Yachting • Tennis • Water-Polo
Pelota • Cyclismo • Pedestrianismo • Tiro • Outros sports

O FOOTBALL INTERESTADUAL

O ENCONTRO ENTRE CARIOCAS E MINEIROS TERMINOU POR UM EMPATE DE 2 "GOALS" A 2

Os jogadores do Estado do Rio são derrotados pelos da capital

No campo do Flamengo, á rua Paysandú, realizou-se, hontem, perante regular concorrencia, o segundo encontro deste anno entre mineiros e cariocas.

Preliminarmente, enfrentaram-se os *footballers* do Estado do Rio e os da capital, reunidos em combinado, numa partida de que daremos conta mais tarde.

A luta entre os cariocas e os mineiros foi ás cinco da tarde, e ella, apezar de toda a gente saber que seriamos defendidos por um conjunto que não representa a força maxima carioca no football, constituiu uma surpreza agradavel e triste ao mesmo tempo. Agradavel, porque observamos o progresso extraordinario dos jogadores de Minas no popular sport; triste, porque o grupo carioca soffreu um empate que, para elle, para as forças da cidade, póde ser considerado como uma verdadeira derrota, pois que o desenvolvimento dos visitantes, embora muito grande, não póde justificar o desfecho da luta.

Fomos representados por um conjunto fraco. Mesmo assim, deveriamos ter obtido um outro resultado, lutando contra uma equipe de elementos novos e pouco experimentados nas lides do *soccer*. Mas o mesmo team, um quadro mais ou menos B, muito mais C do que B, jogou lamentavelmente mal, demonstrando aos adversarios processos que lhes devem ter causado decepção.

Estes reparos não podem, absolutamente, deslustrar a conquista brilhante dos mineiros. O [illegible] Liga Mineira honrou esta representação, demonstrando que o progresso do football naquelle Estado, tendo em vista a actuação dos outros teams que nos visitaram, foi rapidissimo. Os seus jogadores já formam um conjunto firme e bem orientado. A maneira por que pelejaram, hontem, foi digna de admiração e [illegible] que o adversario se tivesse portado bem, teria que se esforçar para abatel-os.

Os footballers mineiros possuem excellente noção do passe, tanto no ataque como na defesa, e os seus jogadas são firmes, firmissimas. Combatem com enthusiasmo e vigor notaveis, não tendo, hontem, demonstrado o mais leve signal de fadiga. Estavam bem treinados.

O que, ainda, faz com que os nossos patricios não tirem todo o proveito que o seu progresso merecia é a falta de segurança e sangue frio nos arremates. De facto, combinam com intelligencia, conhecimento dos effeitos da bola, presteza e usando indistinctamente os passes lateraes e deanteiros; ao chegar, porém, o momento de porem termo ás accommettidas, titubeiam, ora se immobilisam, ou dão tempo ao movimento de rebatida da defesa inimiga, [illegible] experimentada que os elementos da offensiva de Minas. Em conjuncto, como individualidade, á equipe [illegible] applausos e o publico não os regateou, havendo, mesmo uma *torcida* numerosa por ella.

Damos, pois, os nossos parabens á Liga Mineira, fazendo votos para que o desenvolvimento dos seus footballers continuar na mesma progressão, [illegible] serão magnificas e não estaremos muito distantes [illegible] mais facilitar, como fizemos este anno, apresentando contra elles grupos fracos e mal ensaiados.

Quanto ao quadro do Rio, jogou sem orientação nenhuma. Ninguem se entendia. Na linha de ataque, então, o fracasso foi completo. Mais parecia uma reproducção do [illegible] tudo andou á matroca.

E' verdade que muito concorreu para a desordem a surpreza do quadro do Rio encontrar um adversario bastante superior ao que era esperado.

O inicio da grande prova verificou-se ás 3.47 da tarde, com a saida dos mineiros. Os cariocas jogavam a favor do vento, no campo, do lado direito das archibancadas principaes.

Desde os primeiros minutos de luta que se constatou a maneira por que iam pelejar os nossos hospedes.

De facto, decorridos 6 minutos de jogo, atacando a linha mineira, a bola vae ter aos pés de Caiaço, half esquerdo, que, com um shoot forte, burla a rebatida de Carnaval, que toca na pelota mas não a contém, adquirindo o 1º "goal" de Minas.

Os nossos reagem com vontade, chegando a assediar, por longo tempo, os dominios inimigos. Mas as investidas eram desorientadas e a defesa mineira [illegible] entradas individuaes, e o jogo desenvolvido ás tontas.

Depois de varios "corners" dos visitantes e de varios ataques prejudicados por Pastor, que estava muito infeliz nos shoots, Junqueira, "off-side", recebe um passe, corre, passa a Braz, que, por sua vez, estende o passe a Pastor. Este, não obstante se ter atrapalhado o mais que era possivel, na situação, acaba por adquirir o 1º "goal" do Rio.

A pressão dos cariocas, sempre favorecida pelo vento, augmenta sempre, sem que, entretanto, consiga resultado pratico.

O meio-tempo termina com o empate de 1 "goal" a 1.

Recomeçada a pugna, os mineiros, já então contando com o vento, firmam-se mais.

Passados 10 minutos de peleja, o juiz não vê o centro de ataque mineiro off-side, como não observa o jogador carioca, no goal precedente, e deixa que, depois de passes rapidos entre os linhas do centro, Honorio, meia-esquerda, conquiste o 2º "goal" de Minas.

Nesta phase do encontro, sem duvida a melhor, os nossos hospedes têm ensejo de desenvolver um brioso e infatigavel jogo de defesa, acabando por ser vencidos por um "goal" de Braz, que emendou optimo centro de Carregal, desmarcado não sabemos porque. Estava consignado, portanto, o 2º "goal" do Rio.

Os mineiros, longe de se impressionarem, trabalham para resolver o empate a seu favor, exigindo enorme actividade da rectaguarda antagonica.

Apezar de todos os esforços, o "score" não foi alterado, terminando a partida com o empate de 2 "goals" a 2, desfecho brilhantissimo para o football mineiro.

Os quadros que combateram foram os seguintes:

Scratch carioca

Carnaval
Reynaldo — A. Netto
Castro — Sisson — Rodrigo
Carregal — Pastor — Sydney — Braz — Junqueira

Scratch mineiro

Lincoln
Tonico — Quintinho
Caiaço — Octacilio — Dutra
Fausto — Brito — Doquinha — Honorio — Junqueira

O movimento da prova foi este:

1º *half-time*:
Toss, Cariocas.
Saida, Mineiros. . . . 3,47
[illegible]
13ª defesa, Lincoln. . . . 4,28 ½
14ª defesa, Lincoln. . . . 4,29
15ª defesa, Lincoln. . . . 4,29
16ª defesa, Lincoln. . . . 4,29 ½
Hands, Junqueira. . . . 4,30
17ª defesa, Lincoln. . . . 4,32
Final do 1º tempo. . . . 4,32
Cariocas. . . . 1
Mineiros. . . . 1

2º *half-time*:
Saida, Cariocas. . . . 4,45
Goal, Braz (annullado). . . . 4,45 ½
18ª defesa, Lincoln. . . . 4,46
Corner, Lincoln. . . . 4,49
Corner, Rodrigo. . . . 4,50
Foul, Fausto. . . . 4,50 ½
19ª defesa, Lincoln. . . . 4,52
20ª defesa, Lincoln. . . . 4,52 ½
21ª defesa, Lincoln. . . . 4,53
2º goal, Mineiros (Honorio). . . . [illegible]
[illegible]
2º goal, Carioca (Braz). . . . [illegible]
[illegible]
Final. . . . [illegible]

RESUMO

Goals:
Cariocas. . . . 2
Pastor. . . . 1 — Braz. . . . 1
Mineiros. . . . 2
Caiaço. . . . 1 — Honorio. . . . 1

Defesas:
Lincoln. . . . [illegible]
Carnaval. . . . [illegible]

Off-sides:
Cariocas. . . . [illegible]
Mineiros. . . . [illegible]

Hands:
Cariocas. . . . [illegible]
Mineiros. . . . [illegible]

Fouls:
Cariocas. . . . [illegible]
Mineiros. . . . [illegible]

Corners:
Cariocas. . . . [illegible]
Mineiros. . . . [illegible]

Não ha nomes a destacar no quadro mineiro. Todos os seus componentes jogaram bem, contribuindo galhardamente para o successo da turma. Desde o goal-keeper, admiravel e calmo, sabendo empregar a pegada e o socco com opportunidade e segurança; desde os backs, valentes, lestos, seguros, attentos, firmes; passando pelos medios, intelligentes, cooperando na defesa e no ataque; até os forwards, distribuindo bem o passe e dando preferencia aos rasteiros, todos [illegible] o conjuncto e bom.

Dos nossos [illegible] guardamos os reparos para outra opportunidade. [illegible]

O juiz, sr. Ary Franco, não se houve com felicidade. Deixou passar numerosos off-sides, e marcou faltas que melhor fôra não as ter consignado pelos prejuizos que isso causava aos *beneficiados*. Entretanto, a sua actuação foi imparcial [illegible] no resultado numerico da luta. Antes assim...

* * *

A PROVA PRELIMINAR

Os cariocas venceram os fluminenses por 6 a 1

Em disputa da prova preliminar ao grande match Rio x Minas, encontraram-se hontem, o combinado "B" da Liga Metropolitana e o scratch da Liga Sportiva Fluminense, dos quaes conforme dissemos acima, saiu vencedor o primeiro pelo score de 6 x 1.

Esta partida quasi completamente falha de interesse, foi tambem quasi completamente falha de technica, sendo o jogo desenvolvido pelos dois disputantes, como alias era previsto, do simplesmente medíocre, sem enthusiasmo e graça.

Ainda um senão veiu prejudicar o valor do prelio. [illegible] um jogador off-side e outras algumas pequenas faltas.

A's 2 horas, o sr. Oswaldo de Almeida chama em campo as equipes assim constituidas:

Cariocas: (Combinado "B")

Laport
Burgos — Barata
Nebulosa — Claudionor — Martins
Renato — Mequita — Simas — Feliciano — Iracy

Fluminenses:

Euclydes
F. Moreira — Waldemiro
Julio — Alegria — Monteiro
Edgard (cap.) — Mello — Sother — Silva — Breves

A's 2,05, era ouvido o apito inicial da peleja tendo os fluminenses dado inicio ao jogo.

Verifica-se um center de Mesquita que Feliciano perde, mostrando o pouco entendimento do ataque carioca.

Em seguida Edgard, a um ataque dos seus, perde occasião de iniciar o score para as suas côres.

A partida que foi completamente morta no 1º tempo, apresenta no encontro ataques mais accentuados dos cariocas que têm occasião de conquistar um goal, por intermedio de Nebulosa, que o juiz annulla, por haver accusado um jogador nosso, em off-side.

Euclydes, o keeper fluminense tem occasião de defender dois potentes arremessos de Mesquita e Simas, seguidamente.

Renato atacando pela direita vê um seu shoot inutilizado por Waldemiro.

Dos ataques cariocas são prejudicados por [illegible] off-sides, terminando o 1º tempo de luta, sem haver despertado enthusiasmo na assistencia, e sem que nenhum dos adversarios tivesse conseguido abrir o score da peleja.

No 2º tempo, entretanto, a actuação dos players parece melhorar, tendo Simas, a cinco minutos de jogo conquistado o 1º goal valido da tarde, de um passe de Feliciano.

Os cariocas animam-se com o feito e intensificam a pressão que vinham exercendo sobre os adversarios. [illegible] 3,12 Renato, aproveitando-se de uma bella "escrimage", vasa pela 2ª vez o goal de Euclydes.

Continúa a não haver ataques [illegible] dos players do quadro do Rio que se mostram um pouco fatigados.

Renato perde um centro de Iracy, passando a pelota ao longo do goal, rente ás traves.

A's 3,18 ½, Mesquita, recebendo um passe de Nebulosa, consegue conquistar o 3º goal carioca, [illegible] a pelota ás redes do goal fluminense.

Cabe aos visitantes marcarem o seu ponto; fal-o Edgard, de modo feliz, aproveitando um center de Breves, ás 3,27.

Os cariocas procuram augmentar a differença obtida pelos adversarios.

Feliciano recebendo a pelota, passa-a a Mesquita que a envia para Renato. Este, ao ser perseguido por Moreira, passa-a novamente a Mesquita que, conseguindo libertar-se á vigilancia de Euclydes consegue o 5º goal carioca.

O 6º e ultimo goal da tarde é adquirido ainda pelo player Renato, que se aproveita de um ataque feito por Mesquita, para o goal [illegible] Euclydes. O extrema carioca, recebendo a esphera, vence o arqueiro adversario, [illegible] aninhando a bola na rêde.

Mais alguns ataques e eis terminada a partida com o triumpho dos cariocas por 6 goals contra 1.

Eis como se desenvolveu a parte technica da peleja:

1º *half-time*:
Saida, Carioca. . . . 2,05
Off-side, Alegria. . . . 2,10
1ª defesa, Euclydes. . . . 2,12
Off-side, Euclydes. . . . 2,13
2ª defesa, Euclydes. . . . 2,13 ½
Hands, Julio. . . . 2,14
Goal, Nebulosa (annullado). . . . 2,14 ½
[illegible]. . . . 2,15
[illegible]. . . . 2,15 ½
[illegible]. . . . 2,16
[illegible]. . . . 2,17
[illegible]. . . . 2,18
[illegible]. . . . 2,18 ½
[illegible]. . . . 2,19
[illegible]. . . . 2,19 ½
[illegible]. . . . 2,25
[illegible]. . . . 2,25 ½
[illegible]. . . . 2,27
[illegible]. . . . 2,28 ½
[illegible]. . . . 2,29
[illegible]. . . . 2,30
[illegible]. . . . 2,31 ½
[illegible]. . . . 2,32 ½
[illegible]. . . . 2,35
[illegible]. . . . 2,35 ½
[illegible]. . . . 2,36
[illegible]. . . . 2,36 ½
[illegible]. . . . 2,37 ½
[illegible]. . . . 2,38 ½
[illegible]. . . . 2,39
[illegible]. . . . 2,41
[illegible]. . . . 2,41
[illegible]. . . . 2,44
Final do 1º tempo. . . . 2,45
Cariocas. . . . 0
Fluminenses. . . . 0
2º *half-time*:
[illegible]. . . . 2,59
[illegible]. . . . 2,59 ½
[illegible]. . . . 3,00 ½
[illegible]. . . . 3,01
[illegible]. . . . 3,02 ½
[illegible]. . . . 3,04
Foul, Alegria. . . . 3,07
10ª defesa, Euclydes. . . . 3,09
2º goal, Carioca (Renato). . . . 3,12
Corner, Waldemiro. . . . 3,13 ½
Corner, Monteiro. . . . 3,16
Off-side, Simas. . . . 3,18
3º goal, Carioca (Mesquita). . . . 3,18 ½
2ª defesa, Laport. . . . 3,21
Hands, Nebulosa. . . . 3,21 ½
Corner, Monteiro. . . . 3,23
11ª defesa, Euclydes. . . . 3,24
4º goal, Carioca (Renato). . . . 3,25
1º goal, Fluminense (Edgard). . . . 3,27
Corner, Barata. . . . 3,27 ½
5º goal, Carioca (Mesquita). . . . 3,28 ½
6º goal, Carioca (Renato). . . . 3,30
Hands, Simas. . . . 3,31 ½
12ª defesa, Euclydes. . . . 3,33
Off-side, Euclydes. . . . 3,33 ½
Corner, Martins. . . . 3,34
Final. . . . 3,37

RESUMO

Goals:
Carioca. . . . 6
Renato. . . . 3
Mesquita. . . . 2
Simas. . . . 1
Fluminense. . . . 1
Edgard. . . . 1

Defesas:
Euclydes. . . . 12
Laport. . . . 2

Fouls:
Carioca. . . . [illegible]
Fluminense. . . . [illegible]

Hands:
Carioca. . . . [illegible]
Fluminense. . . . [illegible]

Off-sides:
Carioca. . . . [illegible]
Fluminense. . . . [illegible]

Corners:
Carioca. . . . [illegible]
Fluminense. . . . [illegible]

* * *

O almoço da A. C. D.

A directoria da Associação de Chronistas offereceu hontem, no "Stadt Munchen", aos jornalistas da embaixada mineira, presidente da Liga Mineira e Liga Metropolitana, um lauto almoço.

A's 10 horas tomaram assento á mesa os sportsmen seguintes: Jair de Albuquerque, presidente da entidade mineira; Oswaldo Gomes, presidente da entidade carioca; Copernico Pinto Coelho, presidente da Associação Mineira de Chronistas Desportivos; [illegible] jornalistas mineiros; Othelo de Souza, [illegible] directores da Associação de Chronistas; [illegible] chronistas sportivos cariocas, [illegible] vice-presidente da Associação.

Após ter feito servir o "menu", o sr. Honorio Netto Machado, usando da palavra, agradeceu o comparecimento dos presentes numa saudação aos sportsmen mineiros e presidente da Metropolitana. Responde agradecendo o sr. Jair de Albuquerque, da Liga Mineira. Usaram ainda da palavra os srs. Copernico Pinto Coelho, que entregou aos directores da Associação de Chronistas desta cidade e uma mensagem da sua co-irmã de Minas e os srs. Othelo de Souza e Oswaldo Gomes.

Terminado o agape, que foi magnificamente servido, dirigiram-se os sportsmen para o Nice Hotel, de onde se dirigiram para o campo do Flamengo afim de assistir aos embates da tarde.

* * *

A partida dos mineiros

Pelo nocturno mineiro deverão voltar hoje para o Estado de Minas os sportmen que vieram ao Rio para a disputa da Taça Delfim Moreira.

* * *

Campeonato interno do Villa Isabel Football Club

Prosegue com bastante enthusiasmo a disputa do Torneio Interno, iniciado pela commissão de sports do club do Boulevard, para divertimento dos seus associados que não logram collocação nos teams officiaes.

A' obtenção do titulo de campeão de 1919 concorrem nada menos de nove teams, possuindo todos elles em seu seio elementos futurosos para o club alvi-negro, tendo mesmo alguns já prestado o seu concurso ao segundo quadro official, em matches da Liga.

Póde ser considerada felicissima a lembrança da instituição deste torneio para o preparo dos novos players, pois preenche com mais vantagens o seu fim, que mesmo a disputa de campeonatos de terceiros teams.

Pela tabella abaixo é mostrada a collocação dos concorrentes:

TEAMS DISPUTANTES	Jogos: Jogados	Jogos: Ganhos	Jogos: Empatados	Jogos: Perdidos	Goals: Pró	Goals: Contra	Pontos
Leonel Bandeira	3	2	0	0	11	0	4
Edmundo Guillon	2	2	0	0	4	0	4
Alberto Silvares	2	2	0	0	1	0	4
Armando Rego	3	2	0	1	4	0	4
Brasil	3	1	0	2	6	8	2
Romano	3	1	0	2	8	4	2
Anelio Rocha	2	0	0	2	0	12	0
Villas Boas	3	0	0	3	4	4	0
Marcilio Guaranys	2	0	0	2	0	0	0

FOOTBALL EM S. PAULO

O encontro de hontem entre o S. Bento e o Palestra

S. Paulo, 14 — O grande prelio S. Bento x Palestra, mais importante da primeira phase do campeonato deste anno, fez com que o campo da Floresta apanhasse hoje uma enchente formidavel. A espaçosa praça de sport do Palmeiras, muito antes da hora marcada já regorgitava, sendo de notar que era diminuto o numero de torcedoras; isto, porém, não é de estranhar, porquanto, dado os excessos que vem praticando certos torcedores, que por sua actuação para com os jogadores, quer para com os arbitros, as nossas praças vem sendo ella a pouco e pouco desertadas pelo elemento feminino. [illegible]

[illegible] inimiga.

O Palestra, o provavel campeão deste anno, apresentou em campo o seu mesmo conjunto de sempre, muito combinado e bastante coheso. A linha dianteira, porém, não confirmou a sua fama; estava um tanto desarticulada e só se entendia com precisão em dados momentos. A defesa, como sempre, esteve magnifica, e, sem duvida, foi o factor indirecto da victoria, pois da maneira precisa com que agiu fez com que o quadro azul celeste nunca encontrasse uma brecha por onde penetrasse.

O Palestra marcou 4 pontos, emquanto o S. Bento conseguiu um unico. Os 4 pontos Palestrinos, a douz delles fallece a justiça: O segundo, foi conquistado por Caetano, que estava visivelmente offside e o ultimo, resultante de um penalty, penalidade essa mal applicada em Bartho que, defendendo o seu posto, trancára muito licitamente a Bertolini na área penal.

A assistencia como sempre reclamou e o juiz, sr. Demosthenes de Sylas, que teve muitas indecisões estava um tanto distante do logar, applicou a pena reclamada pela platéa.

O ponto do S. Bento foi conquistado em bellissimo estylo por João Fernandes, assim como o foram os outros dois do Palestra.

A's 15 e 45 entraram em campo as equipes, que estavam assim descriptas: Palestra: Slofi; Bianco e Climalty, Bertolini, Bicagli, Faddi; Caetano, Ministro, Heitor, Imparactor do 1º e Imparactor do 2º.

S. Bento: Colombo; Bartho e Aprá; Bertoninho, Franco e Silva; João Fernandes, Eucahi, Sant'Anna, Alencar e Tito.

A associação athletica do Palmeiras forneceu os juizes, que foram os srs. Demosthenes e Sylos, arbitro da partida e Lapa e Hayhton, juizes de linha.

Tirada a sorte o Palestra escolheu o campo que fica a direita da archibancada, sendo a saida dada pelo S. Bento ás 15 e 45.

Os primeiros momentos de combate, evidenciam uma certa indecisão de parte a parte, parecendo que ambos experimentavam o terreno que tinham de abater. O 1º porém carregava com mais impetuosidade, o São Bento, cuja linha de ataque foi a melhor da tarde. Assim, o S. Bento mantem um ataque mais ou menos forte por espaço de quasi cinco minutos. Destas cargas dos raios celestes, os palestrinos são forçados a conceder dois corners quasi que seguidos, mas estes nada produzem.

A linha verde reage e vae até as barras de Colombo, sendo este obrigado a commetter um corner, ás 15 e 53, sem resultado, porém. O Palestra continua atacando, sendo sempre repellido pela defesa S. Bentista.

O S. Bento, por sua vez, tambem ataca com afan, mas a defesa palestrina está alerta e não concede passagem aos seus dianteiros.

A's 16 e 5 ha um corner contra o S. Bento e dois minutos depois registra-se identica falta no campo Palestrino. Ambos são batidos com maestria e com nullo effeito.

A's 16 e 11 Colombo, o magnifico arqueiro S. Bentista, detendo uma carga da linha verde, faz a mais bella defesa do dia, rebatendo um tiro de Heitor, dado a duas jardas apenas.

Os dianteiros azues investem ás 16 e 22 indo até o arco Palestrino; Flosi corre para salvar o seu posto, é trancado por Chico e cae desfallecido. O jogo é suspenso para ser recomeçado u mminuto depois.

Os do quadro de Bianco investem e o arco azul fica em serio perigo. A pelota fora adiantada pelos atacantes e isso forçara a Colombo a deixar o posto; aproveitando-se desse facto, os palestrinos driblam o arqueiro S. Bentista e atiram contra o seu posto que estava livre; a pelota estava quasi a entrar, quando surge Silva como que por encanto e salvava a cidadella da sua phalange. Os azulinos descem muito bem combinados até o campo de Bianco, mas Ito, com mal dirigida cabeçada inutilisa um bello passe de direita.

Os palestrinos corregam: a pelota corre de pé em pé com uma precisão mecanica a procura de uma brecha; assim chegam os Palestrinos, até as portas do arco de Colombo, quando Imperator segundo, divisando um pequeno vão, imprime forte pelotaço, conquistando o 1º goal do dia, ás 16 e 14.

Dada a saida o São Bento ataca com mais energia e consegue um corner dos adversarios, nada resultando dessa pena. Mesmo assim, os azulinos mantêm cerrado ataque, carga essa que se prolonga por tres minutos.

A's 16 e 17 o Palestra dá uma escapada isolada, investida essa muito bem combinada que termina com mais um ponto, conquistado por Caetano, em condições pouco lisongeiras, pois este jogador estava off-side.

Este feito não desanima o quadro de Lagreca que mantem uma carga cerrada ao arco de Folsi até ás 16 e 25, foi que terminou o 1º tempo com esse resultado: Palestra 2; S. Bento 0.

O segundo tempo é iniciado as 16 e 40 e logo o São Bento entra em franca offensiva, assediando o ultimo reducto de Bianco por mais de 4 minutos.

Os Palestrinos carregam as 16 e 46, forçando o S. Bento a commetter um corner.

Caetano bate essa penalidade e de maneira magistral; Bicagli apara o golpe e envia o balão ás redes azulinas, empregando para isso uma optima cabeçada.

A resposta do S. Bento não se fez esperar, e um minuto após é o goal de Solsi, vasado por um possante schoot de João Fernandes, em bellissimo estylo.

A's 16 e 17 horas o São Bento, mantem em carga cerrada as barras Palestrinas, mais a defesa deste estava inexpugnavel, sendo infructiferos os esforço dos dianteiro azues.

A's 17 e 15 os Palestrinos avançam pela ala direita e Bartho corre para salvar o seu reducto do perigo que corria, para isso trancando Bertolini, de modo licito; porém, a assistencia reclama um penalty pois esse tranco foi dado na area perigosa. O juiz manda ser rebatido o penalty e Caetano consegue mais um ponto para o seu quadro.

Dahi por diante o jogo continua um tanto semsaborão, apitando minutos depois o arbitro para o fim da partida, com esse resultado:

Palestra —4; S. Bento —1.

No jogo dos segundos quadros venceu ainda o Palestra por dois a zero.

* * *

O match entre o Ypiranga e o Mackenzie

S. Paulo, 14 — O Ypiranga mediu forças com o Machenzie no Campo da Agua Branca, sendo regular a assistencia que para ali correu.

Apóso jogo do segundo quadro, no qual foi vencido o Ypiranga por 2 a 1, entram em campo os 1es teams, que desenvolvem jogo bastante apreciavel, principalmente o quadro do Formiga, que applica mais technica tiram com mais segurança.

Cinco minutos após a saida, Chebpet aproveita um bom passe de Varro que substituiu Formiga na extrema direita, e vasa o posto do Mesquita conquistando o primeiro ponto do Ypiranga.

O Ypiranga continua a assediar a defesa rubra forçando-a a friquiqut. Grama, faz essa penalidade e impulsiona a pelota com fortissima velocidade. Bocchi, um dos zagueiros Machezistas, rebate com muita precisão esse poderoso tiro e recebe uma vasta salva de palmas.

Os ataques revesam-se agora, agindo Machenzie com mais intelligencia, se com a suas magnificas tiradas, muitas dellas feitas as portas do arco.

Mesquita, o seu arqueiro, salienta-Dyonisio o valoroso keeper paulista, por sua vez evidencia as suas optimas qualidades de seguro guarda, rebatendo poderosos tiros enviados pelas linhas dos alvi rubros.

Bocchi commette um hands na area penal e é punido com o respectivo penalty. Grane, o jogador paulista de mais poderoso kick encarrega-se da tirada dessa pena, e faz com tal habilidade, que consegue mais um ponto para a sua phalange.

Ossis, que foi o jogador incansavel, conquista antes de terminar o primeiro tempo, mais um goal para o Ypiranga, mais o juiz, muito acertadamente o dá como nullo por se achar esse player off-side.

Na segunda phase da luta é completo o dominio dos Ypiranguistas, sendo rarissimas as investidas dos do quadro de Bocchi.

Mesmo assim, a defesa do Machenzie porta-se heroicamente e não consente que o seu posto seja vasado uma vez siquer. Nesse periodo, Mesquita, o arqueiro do Machenzie, pratica duas defesas de muchecassa, recebendo por isso muitos applausos.

Sem outra novidade o jogo termina com o seguinte resultado: Ypiranga, 2; Machenzie 0.

O arbitro, sr. Natal Maurillo agiu a contento de todos.

TENNIS

UMA ENTREVISTA

R. Williamson fala sobre os campeonatos a que assistiu na Inglaterra

O *Estado de S. Paulo*, edição vespertina, publica uma interessante entrevista que R. Williamson, campeão paulista de 1917, concedeu sobre os campeonatos a que assistiu na Inglaterra.

Interrogado sobre esses jogos, Williamson respondeu:

— Ah! meu amigo, você não faz uma idéa da maneira pela qual se joga o "tennis" por aquellas bandas! Nós, a quem nos tem vindo ás vezes, no nosso intimo, a idéa de sermos uns grandes jogadores, bem triste figura e bem poucos pontos fariamos contra os campeões que disputam o campeonato da Inglaterra, Davis Cup, etc.! Junto delles, seriamos simplesmente... cisco.

— Mas que diabo, você, que é considerado um "parede", não conseguiria dar trabalho áquella gente?

— Qual, meu amigo: o jogo daquelle pessoal é o de "vae, ou racha"; e como, as mais das vezes, a coisa "vae mesmo", racha mas é qualquer parede que se lhe ouse antepôr!

Fui a Wimbledon assistir á final do Campeonato da Inglaterra. Lá se encontravam Patterson e N. Brookes, ambos australianos. O primeiro era o vencedor da eliminatoria, na qual havia batido, em final, a Kingscote; o segundo, o detentor da taça. Depois de conseguir, por muito favor e pela modesta quantia de 5 libras, uma entrada para o certamen, entrei no Queen's Club, onde se realizava a prova, e indaguei da localização da quadra n. 1 — a quadra dos grandes dias. Um porteiro informou-me de que devia passar pela de numero 302, tomar á direita, passando pela de n. 265, voltar á esquerda, na intersecção que esta ultima fazia com a de n. 86, e dahi seguir em linha recta até chegar á que procurava. Após haver cuidadosamente annotado essas informações num pequeno caderno de bolso, consegui, finalmente, seguindo-as á risca, chegar ao local do "match". Já ilá se encontravam alguns milheiros de pessoas — dez, talvez — que enchiam literalmente as archibancadas, e que até penduradas andavam pelas vigas, e encarapitadas no telhado. Com desespero comprehendi então que, para ver o "match", só se fosse... por um oculo, e quasi chorei as minhas ricas 5 libras! Mas nesse instante me veiu á mente uma idéa luminosa; enchendo-me de uma coragem sem par e de um caradurismo de que não me suppunha capaz, aos brados de "passagem para o juiz", fui atravessando aquella multidão toda, que, aliás, respeitosamente abria alas para a minha pessoa. E, emquanto o diabo esfrega o olho, achei-me — oh ventura! — justamente no centro da quadra. Uff! já era tempo: dahi a um minuto começava a partida.

Dar uma idéa do que foi o jogo, seria coisa por demais longa e fastidiosa. Basta dizer-lhe que, embora por muitos esperada, a victoria de Patterson pelo esmagador "score" de 6-2, 6-1, 6-0, surprehendeu e... deu prejuizo a muita gente! O "score" obtido por Patterson evidencia o dominio absoluto que este jogador exerceu sobre Brooks. Quer isso dizer que a partida não foi, em todo o seu decurso, tão interessante como eu esperava. Aliás, com Patterson, os "matches" nunca serão, pelo menos para nós, muito emocionantes. O que apreciamos geralmente nas partidas, sem falar dos "strekes and strikes", são os "ralies" longos, onde se "tem tempo" de admirar a habilidade, a subtileza, com que cada jogador se aproveita das occasiões para burlar as intenções do adversario; a tactica empregada no "preparar" a bola, para afinal "matal-a"; a destreza, a astucia, emfim, que desenvolvem os contendores para inutilizar os ataques do inimigo. Se com os Doherty, Wilding, Decugs, Gobert e outros, tal se podia apreciar, com Patterson a coisa torna-se quasi impossivel, e isto porque Patterson é o verdadeiro typo do "vae, ou racha". Os seus golpes — sejam serviço, "drive", "voley", "smash" — são de uma violencia inaudita. Com elle, o ponto é rapidamente ganho ou perdido! Minha opinião é que Patterson tem o necessario vigor physico e enthusiasmo para desenvolver esse ataque assombroso, por ser um jogador muito joven — 23 annos apenas — mas que, por isso mesmo, ao cabo de uns dez annos, estará "acabado".

As duas bolas do saque, elle as dá com a mesma força — e que força! Para que se consiga rebater o seu serviço, é preciso ficar uns tres ou quatro metros atrás da linha de fundo. E como elle sempre "acompanha" a bola, não se a tocou ainda para a resposta, e já o homem se acha no "half-line", prompto para "matar" qualquer rebatida que se fizer, ou então, nella "deixar a vida". Se o adversario consegue obrigal-o a ir para o fundo da quadra, dali solta cada "lifting-drive" que dá medo... Mas tambem, é como disse: do modo pelo qual joga, Patterson é um jogador que precisa estar no seu dia. Quando a coisa vae, está muito bem; mas quando ella dá para "rachar" leva tudo á bréca! Disto tive a prova no Campeonato Interalliados, realizado em Paris, por occasião da inauguração do Stadium Pershing, onde elle foi batido por Gobert, jogador considerado mais fraco que Brookes. Patterson é, em summa, uma dessas estrellas que muito brilham, quando no céo não ha nuvens...

— Quer dizer que num dia de nevoeiro nós lhe poderiamos dar uns menos 15 de partido?

— Talvez, se elle nos désse a nós uns mais 40... Mas isso nunca aconteceria, porque os campeões que se prezam não tomam parte em "handicaps", e nós, no "open" poderiamos rezar pela nossa entrada... Não sei se você sabe que nos campeonatos da Inglaterra só são acceitas inscripções de jogadores considerados de primeira classe. Os que, sem serem conhecidos da commissão organizadora, querem concorrer a tal prova, têm que se submetter a uma eliminatoria, que mais póde ser considerada como uma verdadeira exhibição do seu valor. Para dar a você uma idéa do rigor com que isso é feito, vou a proposito dizer-lhe que Hunter (com quem estive em Londres), diversas vezes campeão do Fluminense F. C., e um jogador que por tantas vezes se salientou nos torneios "Rio vs. S. Paulo", foi facilmente eliminado logo no primeiro "round" por um jogador considerado de terceira classe!

— E a que mais jogos v. assistiu?

— A mais dois apenas: a final do simples para senhoras, entre mlle. Lenglen e mr. Lambert Chambers, e a das duplas para cavalheiros entre os australianos Brookes-Patterson e os inglezes Kingscote-Ropert Barret.

Na primeira, com muita difficuldade, Lenglen venceu a mr. Lambert Chambers — diversas vezes campeão da Inglaterra. Esse match teve numa phase impressionante: foi no momento em que, no terceiro "set", estava Lenglen com 5-6 e 15-40! Pois "set" foi ainda Lenglen ganhar por 8-6, o que é sufficiente para dar uma idéa da sua extraordinaria calma e energia. Aliás, a mocinha joga como "gente grande"; "smashes" "lifting-drives", etc., tudo para ella é "canja"! Não sei se apezar de fazermos parte do sexo forte, conseguiriamos batel-a assim sem mais nem menos...

A final das duplas para cavalheiros foi um "presente" para Peterson-Brookes, tal o dominio que elles exerceram sobre os adversarios em toda a partida. Ganharam por 6-3, 6-2 e 6-1, e isso diz tudo. Tive a satisfação, porém, de notar que todos os quatro adoptam o efficiente jogo do "hall-line" tão preconizado por Clanvill — e por elle introduzido entre nós — e que foi sempre um dos factores das nossas victorias nos torneios interestaduaes.

Em summa, um desses "banhos de tennis" reconforta a alma dos pobres pygmeus que somos do sport...

— Isso agora é modestia...

— Despedindo-nos do nosso interlocutor, e sem nada lhe dizer acerca do desejo que acariciavamos de inserir nesta secção a interessante palestra que com elle acabavamos de ter, apressámo-nos em redigir estas notas, que publicamos na esperança de que não vá o seu obscuro autor incorrer nas suas iras, e que não sirvam ellas de pretexto para alguma vingança no proximo Campeonato Estadual...

TURF

A GRANDE CORRIDA DE HONTEM, NO JOCKEY-CLUB

"Grande Jockey-Club": Big Boy — "Grande Presidente da Republica": Zuavo — "Classico Central do Brasil": Cigano.

Conforme a espectativa, a reunião hontem realizada pelo Jockey-Club, foi uma das mais brilhantes da actual estação, quer como acontecimento sportivo, quer como acontecimento social, pois que ao hippodromo de S. Francisco Xavier, onde iam ser corridas duas das provas mais altamente dotadas do nosso turf, affluiu uma assistencia pouco vulgar, tendo comparecido o presidente da Republica, acompanhado de sua esposa e filha, ministros de Estado, congressistas, membros do corpo diplomatico e o prefeito da cidade.

A principal prova da tarde, que é tambem a mais importante e tradicional daquella sociedade, o "Grande Premio Jockey-Club", reuniu dez concorrentes, sendo que alguns dos mais indicados figuraram muito mal. O publico fez grande favorito o cavallo Big Boy, que resgatou de maneira brilhante os insucessos do inicio da temporada. Esse filho de Marco, que aos tres annos cumpriu com destaque a sua campanha, reappareceu em "entrainement" impeccavel, correspondendo absolutamente á confiança que nelle depositavam o seu stud e os apostadores. A partida não lhe foi favoravel. Emquanto Meyrick, desalojando Alliado, que fôra o primeiro á apparecer para retrogradar logo, assumia a principal po-

INDICADOR

ADVOGADOS

DR. AMALIO DA SILVA — Rua Sete de Setembro, 207, sob.

DR. ALVARO GOULART DE OLIVEIRA — Advogado — Escriptorio, á rua Ouvidor n. 90, sala 5.

DR. ALFREDO BERNARDES DA SILVA, Gabriel Loureiro Bernardes, Alfredo Loureiro Bernardes, Waldemir Loureiro Bernardes — Advogados, rua Buenos Aires, 33. Tel. Norte 2246.

DR. SALGADO FILHO, GUALTER DE PINHO BASTOS e ANTONIO JOSE' SEABRA SOBRINHO — Advogados, rua General Camara n. 47, 1º andar. T. 5304, N.

DRS. VERISSIMO DE MELLO e DOMINGOS LOUZADA — Quitanda 45. Tel. 1150, Central.

DRS. ARTHUR LEMOS, CARLOS B. DE MIRANDA e NOGUEIRA COELHO — R. do Rosario n. 132, 1º andar. Das 10 da manhã ás 5 da tarde. Tel. N. 6089.

DRS. ADELMAR TAVARES, OSORIO DE ALMEIDA JUNIOR e HENRIQUE CASTRIOTO MELLO, transferiram seu escriptorio, para a rua do Rosario, 132, 1º andar. Tel. N. 5951.

DRS. OSWALDO DA SILVA PESSOA e BERTHO ANTONINO CONDE'. Causas civeis, commerciaes e criminaes. Processos de montepio e outros nas repartições publicas. Adeantam custas. Rosario n. 148, 1º andar, (sala 1).

Drs. Milton Arruda e Candido Antunes Filho — Acceitam causas no fôro local, no dos Estados e em Portugal; adeantam custas em inventarios e acções; tratam de processos de montepio, meio soldo e aposentadorias. Rosario n. 69. Tel. N. 2888.

Dr. J. M. Mac Dowell da Costa — Advogado — Rua Quitanda, 120, 2º andar (tem elevador) Tel. N. 4747.

Dr. Heitor F. Gambara — Ex-magistrado. Advoga no civel, commercial e criminal. Adeanta custas em inventarios. R. do Carmo n. 47, (1º), das 9 ás 11 e das 14 ás 17 hs. Tel. C. 4.12.

DRS. PONTES DE MIRANDA, JORGE SEVERIANO e GONÇALVES DO COUTO — Acceitam causas civeis, commerciaes e criminaes, inclusive defesas no jury. Escriptorio: "Jornal do Commercio", 1º andar, sala 14. Tel. N. 446.

DR. MARIANNO A. DE MEDEIROS — Advogado. Rua do Rosario 159. Tel. Norte [illegible]

DR. QUARTIN DE MOURA — Advogado — Rua Quitanda, 47, sob.

MEDICOS
Molestias internas

DR. PIMENTA DE MELLO — Cons. Ourives 5, ás 3 horas, menos nas 4.as-feiras; em sua residencia: Affonso Penna 49, ás 2.as e 6.as, das 11 ás 12 horas.

DR. LUIZ RAMOS — Cons.: Praça Saenz Pena 3, (das 9 ás 10 e das 3 ás 5 hs., diariamente). Tel. Villa 2880. Res.: R. Conde de Bomfim, 685. (Tel. V. 1639).

DR. CESAR GUERREIRO — Assistente do Instituto Oswaldo Cruz. Cons.: rua do Rosario, 140, das 4 ás 6. Res.: Lins de Vasconcellos, n. 107.

CLINICA MEDICA

DR. A. MAC DOWELL — (Doc. da Fac. de Medicina). Molestias internas — Appl. dos raios X, para o diagnostico. Cons.: rua Ourives, 29, das 3 ás 5—Res.: São Clemente 187. Tel. 1710, Sul.

DR. CAETANO DA SILVA — Esp. molestias pulmonares. Cons.: rua Uruguayana 35, ás 3 hs., nas terças, quintas e sabbados, e ás 12 hs., diariamente na residencia, á rua 24 de Maio n. 154.

DR. BANDEIRA RODRIGUES — Med. e cir. em geral. D. das senhoras, creanças e syphilis; r. Imperial 235 (Meyer). Cons.: Mal. Flor., 154 (Phcia.), ás 10 1/2. Tel. N. 5939, e Elias da Silva, 275 (Phcia. Ramos), Quint. Bocayuva, da 1 ás 3 e Ph. S. João, Imperial, 249, das 9 ás 10 hs. da manhã.

Dr. Civis Galvão — Clinica medica, syphilis App. o 606 e 914. Cons. e residencia: Avenida Gomes Freire, 63, 1º Tel. C. 2111. (Consultas das 14 ás 18 horas.)

DR. GARFIELD DE ALMEIDA — Medico do Hosp. São Sebastião. Docente da Fac., chefe do serviço da Liga C. a Tuberculose. Res.: S. Salvador 20. Tel Sul, 607. Cons. Assembléa, 18. Tel. C. 4723.

DR. GUILHERME EISENLOHR — Trata da tuberculose por processo especial, tendo conseguido a cura radical em centenas de doentes. Cons.: Gonçalves Dias, 62, (das 12 ás 6 hs.) Tel. C. 3141.

DR. HENRIQUE DE ARAUJO — Syphiligraphia, mols. internas, cirurgicas das senhoras e das creanças. Cons.: Marechal Floriano, 17. Tel. N. 2343. Res.: Senador Euzebio n. 318. Tel. V. 3636.

DR. MARQUES CANARIO — Cons.: Uruguayana, 111. Res.: Dr. Domingos Ferreira n. 334.

DRA. ERMELINDA — Medica—Rua Carioca, 31, da 1 ás 1 hs., todos os dias. Tel. C. 120.

DR. HENRIQUE ROCHA — Diplomado em Medicina Publica, pela F. M. do Rio de Janeiro. Adjunto do H. da Misericordia. Assistente da Polyclinica das Creanças. Tel. 1676, V. Consultas das 11 ás 13 horas. S. Luiz Gonzaga, 66.

DR. HENRIQUE DUQUE — Consultorio: rua da Assembléa 83, residencia: R. Riachuelo 112.

DR. FLAVIO DE MOURA — Clinica medica. Consultas ás 2.as, 4.as e 6.as-feiras, das 10 ás 12 hs., na res.: rua Buarque n. 31 (Leme) Tel. Sul. 1052.

Dr. Leonidas Porto — Molestias internas. Livre docente e assistente de Clinica Medica da Faculdade de Medicina. Cons.: Rosario, 140, ás 2 hs. Resid.: Corrêa Dutra, 32. Tel. B. Mar, 317.

Dr. Julio Monteiro — Med. do Hosp. de S. Sebastião. Mols. do pulmão, coração, figado, estomago e rins. Syphilis e tuberculose. R. Senador Euzebio, 238. (Tel. N. 1186), ás 3 hs. Res.: Maris e Barros 465.

MOLESTIAS DE ADULTOS, DE CREANÇAS E SYPHILIS

Dr. Carvalho Cardoso — Da Sta. Casa e do Inst. de Assist. á Infancia. Cons.: Assembléa 08, (4 ás 6 hs.). Res.: Conde de Baependy n. 34. Tel. Sul, 1761.

DR. ADAMASTOR BARBOSA—Clinica geral. Trat. especifico da syphilis. Cons.: Assembléa 39 (das 4 ás 6 hs.). Tel. C. 4312. Res.: Haddock Lobo 397. Tel. V. 4681.

CORAÇÃO, PULMÃO E VASOS

Dr. Antonio Pacheco — Clinica medica, especialmente coração, pulmão e vasos. Cons.: Ouvidor, 173. (Tel. N. 1862), das 3 ás 5 hs. Res.: Conde de Bomfim 172 (Tel. V. 1822).

CURA DA TUBERCULOSE, CANCRO, LEPRA E SYPHILIS

Dr. Gomes Cardia — Consultorio: R. Visconde de Itauna, 23, ás 3 horas, nas 3.as, 5.as e sabbados.

Pelle e syphilis: curas pelo "Radium" e 914. Estomago, pulmão e nervos.

DR. ED. MAGALHAES — Trat. das doenças da pelle, arthritismo, syphilis, ulc. cancerosas, e morphea. Cura a dyspepsia, neurasthenia, asthma e fraqueza pulmonar. Cons.: 7 de Setembro, 36, ás 10 e 2 hs. Tel. 400, Cent. Res.: Cattete, 234. Tel. B. Mar, 407.

CLINICA MEDICA, MOLESTIAS DAS SENHORAS, SYPHILIS

DR. ANNIBAL VARGES — Mols. das senhoras, pelle e trat. espec. da syphilis. Appl. electr. nas mols. nervosas, do nariz, garganta e ouvidos. Cons.: Av. Gomes Freire, 99, das 4 ás 6 hs. Tel. 1202, C.

DOENÇAS MENTAES E NERVOSAS

DR. HENRIQUE ROXO — Prof. de clinica da Fac., com frequencia dos principaes hosp. europeus. Cons.: r. da Assembléa, 08, das 3 1/2 ás 5, 2.as, 4.as e 6.as. Res.: Vol. da Patria 355. Tel. Sul, 824.

Dr. W. Schiller — Consultas diariamente — Casa de Saude Dr. Eiras. (R. Marquez de Olinda), da 1 ás 3 hs. Tel. 2404, Sul.

Doenças do estomago, intestinos, figado e nervosas — Exames pelos Raios X

Dr. Renato de Souza Lopes — Espec. Docente na F. de Medicina: r. S. José, 39 (2 ás 5 hs.), ás 3.as, 5.as e sabbados. Tel. C. 5282. Res.: V. da Patria n. 33. Tel. 1793, Sul.

Tratamento da tuberculose pulmonar pelo Pneumothorax Artificial (Processo de Forlanini)

Dr. Edgard Abrantes — Cons.: Largo da Carioca, 18 (3 ás 4). Tel. C. 4235. Resid.: rua Barão de Flamengo 17. Tel. Sul 960.

MOLESTIAS DAS SENHORAS, OPERAÇÕES, PARTOS

Dr. Daciano Goulart — Da Policlinica de Creanças. Cons.: Uruguayana, 25, (4 ás 6 hs.). Tel. 3762, C. Res.: Itapiru. Tel. Sul, 2.000.

Dr. Castro Peixoto — Chefe do serviço de partos da Policlinica de Creanças. Tel. V. 2269. Res.: rua Affonso Penna, 36. Cons.: Uruguayana, 23, das 2 ás 4 hs. Tel. 3762, Cent.

DR. LINCOLN DE ARAUJO — Da Acad. de Med. e da Sta. Casa. Cons.: r. Gonçalves Dias n. 51 (2 ás 4). Tel. N. 2611. Res.: Haddock Lobo 415. (Tel. V. 326).

DR. MASSON DA FONSECA — Doc. da Fac. de Med. e medico adj. da Sta. Casa. Cons.: Uruguayana 37, das 3 ás 5. Tel. 1043, C. Res.: Laranjeiras 354. Tel. 5858, C.

DR. PEDRO DE VASCONCELLOS — Medico e parteiro. Mols. das senhoras e das creanças. Cons.: Carioca 60. (Tel. C. 2727), ás 3.as, 5.as e sabbados (3 ás 5 hs.). Res.: rua Bella 143. (T. os Santos).

DR. CAMACHO CRESPO — Partos e molestias de senhoras. Rua Conde de Bomfim 577. Tel. 1171, Villa.

Dr. Felix Nogueira — Op., partos, mols. das senh., hydrocele, estreitamento de urethra, corrim. Trat. esp. da syphilis. "606" e "914". R. Senador Euzebio, 238. (Tel. N. 1186), das 11 ás 2. Res.: Trav. S. Salvador, 211.

MOLESTIAS DAS SENHORAS, PARTOS e VIAS URINARIAS

DR. OCTAVIO DE ANDRADE — Cura hemorr. uterinas, corrim., suspensão sem operação. Nos casos indicados, evita a gravidez. Cons.: r. 7 de Setembro 186, das 9 ás 11 e da 1 ás 4. Tel. 1591.

Dr. Rodolpho Josetti — Ex-assistente do Urban-Krankenhaus, de Berlim. Ex-assist. da Maternidade de Laranjeiras. Assist. de clinica cirurg. e gynecologica do Hospital da Gamboa. Cons.: Assembléa 28. Tel. C. 1000. Res.: Av. Atlantica n. 468.

DR. CANDIDO BOTAFOGO — Trat. especial das prostatites e urethrites chronicas. Ourives 29, das 2 ás 4 hs., ás 3.as, 5.as e sabbados. Res.: Conde de Irajá, 40 (Tel. Sul 2954.)

MOLESTIAS DAS CREANÇAS

DR. MONCORVO — Director fundador do Instituto de Assistencia á Infancia do Rio de Janeiro. Chefe do Serviço de Creanças da Policlinica. Especialista de doenças das creanças e pelle. Cons.: Largo da Carioca 24, ás 3 hs. Res.: Moura Brito n. 58.

DR. PEDRO CUNHA — Da Fac. de Med. e do Inst. de Assist. á Infancia. Cl. medica e das creanças. Cons.: Largo da Carioca, 18. Tel. 3061, C. A's 2.as, 4.as e 6.as, (das 5 em deante), ás 3.as, 5.as e sabbados (ás 3 em deante). Res.: S. Salvador [illegible]. Cattete. T. 1633, S.

CLINICA CIRURGICA, VIAS URINARIAS

DR. A. COSTALLAT—Da Sta. Casa. Com pratica dos hosp. de Berlim e Paris. Cons.: r. da Carioca, 30 (das 3 ás 6 hs.). Res.: trav. Umbelina 25. Tel. Sul, 2403.

DR. CARLOS WERNECK — Cirurgião da Sta. Casa. Cirurgia de adultos e creanças, mols. das vias urinarias e das senhoras. Cons.: r. Ourives 5, das 3 ás 5, ás 2.as, 4.as e 6.as. Res.: r. Sorocaba, 126.

DR. NELSON MARCOS CAVALCANTI — Dos hosp.: Misericordia e Benef. Port. Cirurgia, mols. das senhoras e vias urinarias. Cons. 23, Carioca, ás 2 hs. Res.: Passos Manoel, 34. Tel. B. Mar, 786.

Dr. B. Sicupira — Vias urinarias. Cons.: R. Carioca 26, ás 4 horas. (Tel. C. 1856). Res.: R. Corrêa Dutra 168. (Tel. C. 4675).

Dr. Frederico Faulhaber — Adjunto do Hosp. da Misericordia. Cons.: Carioca, 30, das 3 ás 5 hs., ás 3.as, 5.as e sabbados. Res.: Buenos Aires n. 144, (2º). Tel. N. 4430.

OPERAÇÕES, APPARELHOS, VIAS URINARIAS

DR. J. B. CANTO — Cirurgião da Santa Casa. Ex-Assist. do Prof. Gosset, de Paris. Cons.: Quitanda, 33 (1º), das 3 hs. em deante. Tel. C. 788. Res.: Pr. Botafogo 322. (Tel. S. 638).

CIRURGIA GERAL, MOLESTIAS DAS SENHORAS, VIAS URINARIAS

DR. OSORIO MASCARENHAS — Formado e laureado pela Faculdade de Med. de Paris e ex-interno dos Hospitaes de Paris. Cons.: Av. Rio Branco 257, 2º, 3 ás 5. Tel. 940. Res. V. da Patria n. 229.

DR. POSSOLLO — Docente de clinica cirurgica da Faculdade. Assembléa 81, da 1 ás 3 hs. Tel. C. 4169. Res.: rua Inhangá n. 25. Copacabana.

OPERAÇÕES, PARTOS, VIAS URINARIAS NA MULHER

DR. CASTRO ARAUJO — Da Sta. Casa e chefe do serviço de partos do Abrigo da Infancia. Com pratica dos hospitaes da Europa. Cons.: Carioca n. 60. Tel. C. 2727. Res.: S Francisco Xavier n. 512.

VIAS URINARIAS, TUMORES NO VENTRE, MOLESTIAS DE SENHORAS

DR. JAYME POGGI — (Do Hosp da Gamboa, com longa pratica nos hospitaes da Europa, é encontrado diariamente, das 3 ás 5 horas, em seu consultorio, na Casa de Saude Dr. Poggi, á r. Marquez de Abrantes 192. Tel. Sul, 155. Res.: Casa de Saude Dr. Poggi.

PARTOS, MOLESTIAS DE SENHORAS—TUMORES NO VENTRE

DR. ARNALDO QUINTELLA — Docente livre da Fac. de Med. Cons.: R. Assembléa, 28, terças, quintas e sabbados, ás 4 hs. Res.: D. Carlota 63, (Botafogo), andar. Tel. 2111, C.

DR. QUEIROZ BARROS — Cons.: rua Primeiro de Março 18, da 1 ás 3 horas. Residencia: praia de Botafogo n. 194.

SYPHILIS, VIAS URINARIAS

DR. JULIO DE MACEDO — Ex-assistente da clinica do Dr. Carlos Novaes, passou a trabalhar no seu consultorio á r. Presidente Wilson, 54-A, sob., das 12 hs. em deante.

CIRURGIA, PARTOS, VIAS URINARIAS

Dr. Ferreira do Amaral — Consultorio. r. Assembléa, 56, ás 3.as, 5.as e sabbados, das 4 ás 6. Tel. C. 10.

Dr. Getulio F. dos Santos — Consultorio: Assembléa 56, ás 2.as, 4.as e 6.as, das 3 1/2 ás 5 1/2. Tel. C. 10. Res.: Copacabana 803. Tel. Ipanema, 383.

Dr. Felix Goulart — Formado e laureado pela Fac. de Med. de Paris. Ex-assistente dos Profs.: Delbet e Legueu — (Hosp. Necker-Paris). Cons.: Av. Rio Branco, 142 (2 ás 4 hs.). Tel. C. 6024. Res.: Laranjeiras, 30. Tel. B. Mar 407.

CLINICAS MEDICAS E CIRURGICA, VIAS URINARIAS E SYPHILIS

DR. E. FONSECA E ALMEIDA — Da Faculdade de Medicina do Porto. Com 6 annos de pratica nos hospitaes. R. Rodrigo Silva n. 28, das 9 ás 11 e das 15 ás 17 hs. Tel. C. 2002.

MOLESTIAS DA PELLE E SYPHILIS

DR. F. TERRA — Prof. da Faculdade de Medicina, director do Hosp dos Lazaros R. Assembléa n. 20, das 2 ás 4 horas.

PROF. DR. ED. RABELLO — Trata pelo radium os tumores e outras doenças da pelle; [illegible]: rua da Assembléa n. 85.

GONORRHÉA CHRONICA

DR. CARLOS DAUDT — Com longa pratica nos hospitaes europeus, garante a cura radical da gonorrhéa aguda ou chronica com tratamento suave, indolor, com methodo de recente descoberta e por mim introduzido no Brasil. R. Uruguayana 43, das 2 ás 5 hs.

DOENÇAS DOS OLHOS, OUVIDOS, NARIZ E GARGANTA

DR. R. DAVID DE SANSON — R. S. José 43, das 2 ás 5, diariamente. Tel. C. 5197. Res.: r. Pereira da Silva 40, (Laranjeiras). Tel. C. 5270.

DR. HILARIO DE GOUVEIA — Das Universidades de Paris e Heidelberg. Prof. da Fac. do Rio. Cons. Assembléa, 26. Tel. 2558, C., das 2 ás 4, todos os dias. A's quintas-feiras consagradas aos pobres, das 9 — 11 da manhã. Res.: Praia do Flamengo, 140. (Tel. 321, B.-Mar.).

MOLESTIAS DA GARGANTA, NARIZ, OUVIDOS, BRONCHO-ESOPHAGOSCOPIA

Dr. F. Castilho Marcondes — Assist. da Fac. de Med. Ex-assist. do Prof. Brieger (Breslau) e do prof. Killian (Berlim), Uruguayana 25 (3 ás 5). Tel. 3762, C. Res. Cattete 234. Tel. B. Mar 407.

CURA DA GAGUEZ

Dr. Augusto Linhares — Especialista em molestias da garganta, nariz e ouvidos. Cons.: R. Uruguayana, 37, ás 2 horas.

MOLESTIAS DA GARGANTA, NARIZ, OUVIDOS, MASTOIDE E SEIOS DA FACE

DR. FRANCISCO EIRAS — Professor da Fac. de Med. do Rio. Cons.: S. José 61. (Tel. C. 4625). Res: Souza Cabral n. 71. (Laranjeiras). Tel. B. Mar. 813.

DOENÇAS DA GARGANTA, NARIZ, OUVIDOS e BOCA

Dr. Eurico de Lemos — Prof. liv. da Faculdade de Medicina do Rio, com 20 annos de pratica. Cura garantida e rapida do Ozena (fetidez nasal), por processo novo. Cons.: r. da Assembléa 63, sob., das 12 ás 6 da tarde.

OCULISTAS

Dr. Edilberto Campos — Com longa pratica na Europa e aqui. Ouvidor, 152, ás 2 hs. Res. Gonçalves Crespo n. 20.

DRS. MOURA BRASIL e GABRIEL DE ANDRADE — Consultorio: largo da Carioca, 8 (das 12 ás 4), todos os dias.

MOLESTIAS DOS OLHOS

DR. PACHE DE FARIA — Tratamento especial da atrophia optica e do trachoma. Cons.: praça Gonçalves Dias n. 13.

SOCIEDADE BENEFICENTE DOS EMPREGADOS MUNICIPAES

DR. ADHEMAR COSTA — Medico e operador. Cons.: General Camara 389 (11 1/2 ás 12 1/2). Res.: Humaytá 244. (Tel. S. 748).

CIRURGIÕES DENTISTAS

DR. RAUL DE BARROS HENRIQUES — Pela Fac. de Med. e Phar. do Rio de Janeiro, com longa pratica. Preços ao alcance de todos. Cons.: r. da Passagem 59, sob. Das 8 ás 17 hs. Tel. Sul 2913.

DRS. AGNELLO QUINTELLA, AGNELLO QUINTELLA FILHO e ADALBERTO QUINTELLA — Cirurgiões-dentistas. Rua Gonçalves Dias 75 (Tel. C. 4863).

DENTISTA Zina Teixeira de Carvalho, da Faculdade de Paris, especialista em tratamento de dentes de creanças. Rua da Assembléa, 29, 1º andar. Tel. C. 1217.

A PYORRHÉA

Dr. Rufino Motta — Especialista e descobridor do especifico. Cons.: rua Rodrigo Silva n. 28, sobrado, Rio. Tel. C. 2902.

PARTEIRAS

MME. GOSVINDA FORIN — Pela Real Universidade de Padova (Italia) e Fac. de Med. do R. de Janeiro. Especialista em partos e mols. das senhoras. Cons.: de 1 ás 4 hs., 3.as, 5.as e sabbados, na resid.: Ibituruna 43. (Tel V. 582). Recebe doentes a domicilio.

PHARMACIAS e DROGARIAS

PHARMACIA E DROGARIA SANTOS — Conde Bomfim, 436 — Fabrica do "Arseno-Quinol", para anemias, flores brancas, opilação, impaludismo, menstruação difficil. Dep.: 7 de Setembro, 61 (Rodolpho Hess), e nas boas pharmacias.

PHARMACIA CRESPO — Conde Bomfim 250. T. 2479, V. Cons.: Dr. Camacho Crespo, 9 ás 11; dr. P. de Souza, 8 ás 9 da m. e 4 ás 5; dr. S. P. Lima, 2 ás 3.

PHARMACIA CAPELLETI — Humaytá 149. Tel. 1048, Sul. Comp. sort. de drogas e productos pharm. Cons.: drs.: Adhemar Costa, (8 ás 9); João Coimbra (2 ás 3) e Francisco Fernandes (4 ás 6).

PHARMACIA LARANJEIRAS — Tel. Beira Mar 98. Laranjeiras, 458. Cons.: Drs. José Savarese (8 ás 9); Souza Carvalho (11 ás 12) Fabr. e dep. do "Pantoformio", para tosse, resfriados, "Coqueluche".

Pharmacia e drogaria F. Gaia — Laboratorio de productos chimicos, F. Gaia — Completo sortimento de drogas. Secção de homoeopathia. R. Senador Euzebio n. 238. Tel. N. 1120.

HOMOEOPATHIA

PHARMACIA HOMOEOPATHICA — De Araujo Nobrega & Comp. Completo sortimento de drogas homoeopath. recebidas direct. Esp. pharm. "Nymphea Virilis", para a cura da impotencia; V. Patria 20.

INJECÇÃO INDOLOR

NA PHARMACIA MIGUEL COUTO — Applica-se a qualquer hora. Preço excepcional. Consultas medicas, das 9 da m. ás 9 da noite. Praça Gonçalves Dias n. 15.

EXTERNATOS, CURSOS COLLEGIAES E GYMNASIOS

ESCOLA REMINGTON — R. 7 de Setembro, 67. Curso commercial, completo, para ambos os sexos. A frequencia feminina orça por 40 %. Professores e professoras. Aulas diurnas e nocturnas.

FRANCEZ E INGLEZ PRATICO — A Escola Remington, rua 7 de Setembro, 67, mantém matricula permanente aberta para estes cursos, em turmas reduzidas.

LIVRARIAS

LIVRARIA ALVES — Livros collegiaes e academicos. Rua do Ouvidor n. 166, Rio de Janeiro — S. Paulo, R. S. Bento 41.

REVISTAS E JORNAES DE TODO O MUNDO

NA LIVRARIA de A. Araujo Mendes, á rua dos Ourives 45, encontram-se novidades em literatura todas as semanas, especialidade em livros, revistas, magazines e Figurinos da Europa, os mais modernos, mais baratos e mais chics.

CONSTRUCTORES

J. B. FERREIRA — Plantas, pinturas e decorações. Armações, vitrines e obras de luxo. Tem sempre grande quantidade de madeiras nacionaes e estrangeiras. R. General Caldwell, 314. Tel. C. 3401.

GRANDES HOTEIS

HOTEL AVENIDA — O mais importante do Brasil. Accommodações para 500 pessoas. Confortavel. Distincto. Central. Serviço de elevadores dia e noite. Endereço telegraphico, Avenida.

AS MELHORES PENSÕES

PENSÃO BRASILEIRA — [illegible] Haddock Lobo 123 Tel. [illegible] a 20 minutos da cidade, [illegible] toda hora, offerece boas accommodações a familias e cavalheiros de tratamento.

OS MELHORES CAFÉS

CAFE' IDEAL — Sempre [illegible] A' venda nas casas de primeira ordem. Deposito á rua do [illegible] n. 130. Tel. Norte [illegible]

Chocolate e café — [illegible] Rua dos Andradas 23

BEBIDAS APRECIAVEIS

MOSCATEL DE SETUBAL — [illegible] M. da Fonseca (successores) [illegible] vinho delicioso como [illegible] pessoas em convalescença [illegible] Franco & Cª, rua do [illegible]

LICORES BELLARD — [illegible] res licores nacionaes [illegible] estrangeiros [illegible] estomacaes. [illegible] Bellard [illegible] deaux). Rep. J. Franco & C.ª

...sição, seguido de Licas, Pactolo e Solidago, o defensor da blusa branco e encarnado, corria entre os da rectaguarda. Mas, na primeira passagem pelo areal, tocado por seu piloto, o jockey Domingos Suarez, o companheiro de box de Aldgate veiu juntar-se aos da frente, e, melhorando pouco a pouco de posição, conseguiu passar para o segundo posto defronte do pavilhão central. Meyrick, ahi, continuava a fazer o "train" da carreira. Precisamente na setta inicial do percurso o laureado da grande prova, lançado com energia, bateu o filho de Marcovil, que foi successivamente derrotado por varios adversarios, entre os quaes Licas, Pactolo e Melik. Senhor da collocação de honra, o defensor das cores do Stud Lopes & Pino, se impoz com extrema facilidade, supportando sem esforço os ataques que lhe foram movidos incessantemente até o final do percurso. Desses ataques, o mais violento foi o de Buckless, que, collocando-se em segundo, na ultima passagem pelo areal, perseguiu o vencedor até o termo da carreira. O filho de Pericles, que está correndo como jámais, foi tão energico na atropelada que houve um momento que o publico deixou de acreditar no triumpho de Big-Boy, acclamando-o como vencedor da grande carreira. Mas esse dispendio de energias lhe valeu ser derrotado nos ultimos momentos por Bombazo, que correu magnificamente, contrariando a espectativa geral, ao passo que o defensor da blusa branco e encarnado transpunha firme a méta, com um corpo de vantagem sobre Bombazo, que deixou Buckless a meio corpo.

Os 3.200 metros foram cobertos em 208 2|5, tempo "record", se não nos falha a memoria.

A outra grande prova do dia, o "Grande Presidente da Republica", premio official, deu margem a que Zuavo produzisse uma das melhores "performances" da sua campanha, alcançando sobre Invasor do Paraná, que se apresentou ao starter como grande favorito, formoso triumpho, montado pelo jockey P. Zabala. O filho de Zadig, comquanto não tivesse medido forças com os melhores nacionaes da temporada, ganhou em estylo impressionante, demonstrando achar-se ainda na posse de todos os seus recursos. Com muitas sobras, o cavallo rio-grandense, que deixou o defensor da blusa azul e preto a tres corpos, transpoz a méta registrando para os 3.000 metros o esplendido tempo de 200 2|5 segundos. Ha a destacar nessa prova a carreira produzida pela egua Gaúcha, que fez o "train", só se entregando depois de passada a setta dos 1.450, quando foi batida por Zuavo. A filha de Foxy Flyer, ainda póde atropelar Zuavo até a entrada da recta final, quando lhe faltaram as forças, passando Invasor para segundo. Gavroche, do qual se diziam maravilhas, correu mediocremente, evidenciando ser bem menos resistente que a sua companheira de blusa.

Cigano, embora prejudicado na saida, ganhou facilmente a prova classica do programma, marcando assim a segunda victoria da sua campanha. Sterlina, que correu como favorita, fracassou uma vez mais, talvez devido ao contratempo que soffreu logo depois de ter perdido para Gatuno, no Derby Club. Só nos ultimos momentos a filha de Thoéde, que dispensou ao vencedor tres kilos, conseguiu derrotar Tempestade, por escassa differença.

Devido ao intenso movimento das apostas, a reunião terminou um pouco depois da hora marcada no programma.

* * *

RESUMO GERAL

Pareo "Jockey Club Paranaense" — 1.600 metros — 2:000$000 e 400$000.

1° — GALATHÉA, al., 4 annos, 50 kilos, Pernambuco, Pericles e En Course, do sr. L. Anderson, D. Suarez.
2° — Indayá, 48 kilos, D. Vaz.
3° — Jatobá, 51 kilos, A. Fernandez.

Não correu Maunoury.
Tempo, 103".
Poule, 28$400; dupla, 33$500.
Movimento do pareo, 8:881$.
Ganho por dois corpos; o terceiro a um corpo do segundo.
"Entraineur" do vencedor, Paulo Rosa.

— Dada a partida, pulou na frente Indayá, que cedeu pouco depois essa posição a Jatobá, precedendo Galathéa. Sem auterações correram até pouco depois da entrada da recta final, quando Indayá, emparelhou com Jatobá. Nos 2.000 metros Indayá deu conta de Jatobá, firmando-se na principal posição, ao mesmo tempo que Galathéa, em valentes galões, veiu alcançal-a e derrotal-a por dois corpos. Indayá conservou o segundo posto e Jatobá encerrou o lote, a um corpo da filha de Dieppe.

Pareo "Jockey Club de São Paulo" — 1.600 metros — 2:000$ e 400$000.

1° — JUBILO, cast., 4 annos, 50 kilos, Paraná, Premier Diamond e Planeta, dos srs. Naylor & Pinto, D. Suarez.
2° — Violão, 50 kilos, W. de Oliveira.
3° — Cravina, 51 kilos, E. Rodriguez.
4° — Lais, 51 kilos, D. Vaz.
5° — Farrapo, 52 kilos, P. Zubala.

Tempo, 103 2|5".
Poule, 30$000; dupla, 179$400.
Movimento do pareo, 18:294$.
Ganho por cabeça; o terceiro a dois corpos do segundo.
"Entraineur" do vencedor, M. Barroso.

— Lais pulou na vanguarda por ella passando pouco depois Violão, precedendo Farrapo, Cravina e Jubilo. Assim correram até o fim da recta do centro, onde Farrapo se collocou no segundo posto. Na entrada da recta final Jubilo, desprendendo-se dos ultimos postos, emparelhou com Violão e assim, em renhida luta, vieram os dois animaes até ao poste de chegada, onde Jubilo conseguiu dominar o seu adversario pela diminuta differença de cabeça. Cravina ficou em terceiro, a dois corpos do filho de Pericles, precedendo Laïs e Farrapo, que chegaram nesta ordem.

Pareo "Associação Protectora do Turf" — 1.600 metros — 2:000$ e 400$000.

1° — CLAMÔR, cast., 4 annos, 53 kilos, Argentina, Oribe e Tierra Adentro do sr. M. J. Fernandes, C. Fernandez.
2° — Taguary, 52 kilos, E. Rodriguez.
3° — Jilgueira, 51 ks., J. Reyna.
4° — Paulette, 52 kilos, A. Fernandez.
5° — Tiperary, 52 kilos, W. Oliveira.

Tempo, 102 3|5".
Poule, 19$800; dupla, 18$600.
Movimento do pareo, 23:186$.
Ganho por dois corpos; o terceiro por pescoço do segundo.
"Entraineur" do vencedor, Alberto Teixeira.

— Jilgueira foi a primeira a apparecer, seguida de Paulette, Clamôr, Taquary e Tiperary, este muito longe. No antigo areal, Clamôr e Taquary passararam, respectivamente, para os seguno e terceiro postos e assim correram até á recta final. Nos 2.000 metros Clamôr derrotou facilmente a filha de Galloway e uma vez na principal posição limitou-se a galopar até vencer por dois corpos sobre Taquary, que nos ultimos galões se collocou nessa posição. Jilgueira foi terceiro por pescoço do filho de Amadis, Paulette quarto e Tiperary encerrou o lote.

"Classico E. F. Central do Brasil" — 1.600 metros — 5:000$000 e 1:000$000.

1° — CIGANO, zaino, 3 annos, 49 kilos, Paraná, Smoking e Maravilha, do sr. E. W. Bormann, Alexandre Fernandez.
2° — Sterlina, 53 kilos, C. Fernandez.
3° — Tempestade, 51 kilos, E. Rodriguez.
4° — Ipojuca, 47 kilos, D. Vaz.
6° — Argentina, 53 kilos, D. Suarez.
6° — Era, 52 kilos, W. Oliveira.
7° — King, 53 kilos, R. Cruz.

Não correram Zuleika, Mysterio, Katty, Acayá, Kitchener, Abá, Tufão, Acá, Sapé, Reforma, Tocai e Apollo.
Tempo, 102".
Poule, 30$400; dupla, 38$100.
Movimento do pareo, 33:577$.
Ganho por dois corpos; o terceiro a pescoço do segundo.
"Entraineur" do vencedor — Manoel Barroso.

—:— Levantada a fita, despontou: Argentina, que pouco depois era desalojada por Era e Tempestade, precedendo Sterlina, Ipojuca, Cigano e King. Esta ordem não soffreu modificação até o antigo areal, onde Sterlina e Cigano passaram a occupar, respectivamente, os terceiro e quarto logares. Na recta final Tempestade derrotou Era, firmando-se no commando do lote, ao mesmo tempo, que Cigano, em violento "rushs" avançava fulminantemente para batel-a pouco depois e triumphar firme, por dois corpos sobre Sterlina, que nos ultimos momentos veiu formar a dupla com o filho de Smocking. Tempestade ficou em terceiro, por pescoço; Ipojuca quarto, Argentina quinto, Era sexto e King o ultimo.

Pareo "Derby Club" — 1.450 metros — 3:000$000 e 600$000.

1° — PONTET CANET, cast, 7 annos, 51 kilos, Rep. Argentina, Barsac e Pepina, do sr. A. C. C. Monteiro, P. Zabala.
2° — Dieufort, 54 kilos, R. Cruz.
3° — Oyster Bay, 53 kilos, E. Rodriguez.
4° — Morgado, 50 kilos, D. Suarez.

Não correu Sunny.
Tempo, 91 4|5.
Movimento do pareo, 26:252$.
Ganho por meio corpo; o terceiro a um corpo do segundo.
"Entraineur" do vencedor — José Carvalho.

—:— Dieufort pulou na vanguarda, cedendo logo esta posição a Pontet Canet, precedendo Morgado e Oyster Bay. O filho de Barsac, uma vez no commando do lote, conseguiu ganhar a carreira, firme, por meio corpo sobre Dieufort, que deixou em terceiro Oyster Bay, a um corpo. Morgado encerrou o lote, completamente manco.

"Grande Premio Presidente da Republica" — 3.000 metros — 15:000$000 e 3:000$000.

1° — ZUAVO, al, 5 annos, 54 kilos, Rio Grande do Sul, Zadig e France, do sr. G. Boettcher, P. Zabala.
2° — Invasor do Paraná, 54 kilos, E. Rodriguez.
3° — Gaúcha, 52 kilos, D. Suarez.
4° — Gavroche, 54 kilos, Fernando Barroso.
5° — Gatuno, 54 kilos, Francisco Barroso.

Não correram Ilmenia e Sunrise.
Tempo, 200 2|5.
Poule, 26$400; dupla, 16$900.
Movimento do pareo, 39:382$.
Ganho por tres corpos; o terceiro a quatro corpos do segundo.
"Entraineur" do vencedor — F. Schneider.

—:— Dada a partida, assumiu a vanguarda a egua Gaúcha, que abriu grande luz, precedendo Gatuno, Zuavo, Invasor do Paraná e Gavroche. Deante do pavilhão central, Zuavo bateu Gatuno, passando este a occupar o terceiro posto. Na setta dos 1.450 metros, Zuavo derrotou Gaúcha, e Invasor do Paraná, logo a seguir passou a occupar o terceiro logar, precedendo Gatuno e Gavroche. Senhor da principal posição, Zuavo supportou facilmente os successivos ataques de Gaúcha, até que, transportada a ultima curva, abriu, definindo a carreira em seu favor. Invasor do Paraná, sómente depois de percorrida uma boa parte da recta final póde derrotar Gaúcha, atacando em vão o pilotado de Zabala, que ganhou a grande carreira facilmente. Gaúcha manteve o terceiro logar, Gavroche foi quarto e Gatuno o ultimo.

"Grande Premio Jockey Club" — 3.200 metros — 25:000$ e .... 5:000$000.

1° — BIG-BOY, al, 4 annos, 53 kilos, Inglaterra, Marco e Naphtalia, dos srs. R. Lopes e Pino, D. Suarez.
2° — Bombazo, 50 kilos, F. Barroso.
3° — Buckless, 55 kilos, P. Zabala.
4° — Pactolo, 55 kilos, C. Fernandes.
5° — Licas, 55 kilos, A. Fernandez.
6° — Melik, 55 kilos, E. Rodriguez.
7° — Alliado, 51 kilos, J. Reyna.
8° — Solidago, 53 kilos, R. Cruz.
9° — Miss Golden, 48 kilos, H. Zamith.
10° — Meyrick, 58 kilos, W. Oliveira.

Não correram Macury, Guajá, Alda, Ivanoff, Servio, Minorú, Cinders, Land Lady, Harfleur, Bradford, Julepin, Judex, Gilberto the Fibert e Pegaso.
Tempo, 208 2|5.
Poule, 25$600; dupla, 109$700.
Movimento do pareo, 60:466$000.
Ganho por um corpo; o terceiro a meio corpo do segundo.
"Entraineur" do vencedor, Miguel Penalva.

— Dada a partida surgiu Alliado, que foi logo dominado por Meyrick e Licas, formando os demais um bolo encerrado por Miss Golden. Nos 1.200 metros, pontos de partida, Big-Boy passou a commandar o lote, precedendo Pactolo, Licas, Melik, Buckless, Bombazo, Solidago, Meyrick, Alliado e Miss Golden e assim correram até á entrada da recta final.

Ahi Bombazo e Buckless atacaram o filho de Marco que não se deixou alcançar vencendo a carreira bastante firme por um corpo sobre Bombazo, que deixou em terceiro Buckless, pouco á frente de Pactolo, o quinto Licas, Melik sexto, Alliado setimo, Solidago oitavo, Miss Golden nono e Meyrick encerrou o lote.

Pareo "Jockey Club de Santos" — 1.600 metros — 2:000$000 e 400$000.

1° — SILHUETA, al., 4 annos, 56 kilos, Inglaterra, Naledi e Fontwell do sr. A. A. S. Camargo, P. Zabala.
2° — Sans-Retard, 48 kilos, A. Fernandes.
3° — Jacuby, 54 kilos, E. Rodriguez.
4° — Rubens, 54 kilos, Le Mesurier.
5° — Juncal, 54 kilos, W. Oliveira.
6° — Não Sei, 50 kilos, J. Reyna.

Não correram La Zorrita e Harlowe.
Tempo, 101, 1|5.
Poule, 20$900; dupla, 35$400.
Movimento do pareo, 29:172$000.
Ganho por meio corpo; o terceiro a dois corpos do segundo.
"Entraineur" do vencedor, Luiz Conzi.

Raia optima.
Movimento geral das apostas 239:761$000.

— Silhueta, pulou na ponta, seguida de Jacuby, Sans Retard, Juncal, Rubens e Não Sei. Na recta final Jacuby e Sans Retard atacaram a filha de Naledi, que não se entregou, vencendo a carreira por meio corpo sobre Sans Retard, que avançou muito no final. Jacuby foi terceiro, a dois corpos do filho de Mabout; Rubens quarto, Juncal quinto e Não Sei o ultimo.

* * *

RATEIOS EVENTUAES DA CORRIDA DE HONTEM

Primeiros logares

Pareo "Jockey-Club Paranaense":

1	Galathéa	136,2	28$400
2	Maunoury	n|c	—
3	Indayá	163,9	21$600
4	Jatobá	183,8	21$500
	Total	483,9	

Pareo "Jockey-Club de São Paulo":

1	Cravina	308,8	16$800
2	Violão	39,6	200$000
3	Jubilo	95,0	56$300
4	Lais	56,9	139$200
5	Farrapo	321,9	28$900
	Total	990,7	

Pareo "Associação Protectora do Turf":

1	Jilgueira	92,6	115$400
2	Paulette	40,3	[illegible]
3	Tiperary	38,6	[illegible]
4	Clamôr	227,1	19$800
5	Taquary	357,9	18$700
	Total	706,1	

"Classico E. F. Central do Brasil":

1	Cigano	486,0	30$400
2	Katty	n|c	—
3	Sterlina	561,0	[illegible]
4	Kitchener	n|c	—
5	Abá	n|c	—
6	Tempestade	174,2	54$900
7	Acá	n|c	—
8	Argentina	394,7	[illegible]
9	King	95,4	[illegible]
10	Ipojuca	124,7	[illegible]
11	Tocai	n|c	—
12	Apollo	n|c	—
	Total	1848,9	

Pareo "Derby-Club":

1	Pontet-Canet	164,6	148$700
2	Morgado	357,3	29$500
3	Oyster Bay	83,8	[illegible]
4	Sunny	n|c	—
5	Dieufort	157,7	[illegible]
	Total	1318,0	

"Grande Premio Presidente da Republica":

1	[illegible]	n|c	—
2	I. do Paraná	1122,0	16$500
3	Zuavo	682,3	26$400
4	[illegible]	n|c	—
5	Gavroche-Gaucha-Gatuno	449,6	40$100
	Total	2253,9	

"Grande Premio Jockey-Club":

1	Macury	n|c	—
2	Pactolo	448,7	58$900
3	Meyrick	111,2	238$000
4	Alda	n|c	—
5	Melik	138,6	190$900
6	Licas	622,1	42$500
7	Miss Golden	96,2	275$100
8	Ivanoff	n|c	—
9	Solidago	308,5	85$800
10	Buckless	393,1	67$300
11	Servio	n|c	—
12	Big Boy	1032,1	25$600
13	Bombazo	132,1	200$300
14	Land Lady	n|c	—
15	Half Lister	n|c	—
16	Alliado	25,6	1:034$200
	Total	3108,9	

Pareo "Jockey-Club de Santos":

1	Rubens	n|c	—
2	La Zorrita	n|c	—
3	Jacuby	297,5	41$510
4	Harlowe	n|c	—
5	Silhueta	591,1	20$900
6	Não Sei	59,0	209$300
7	Juncal	105,6	116$900
8	Sans Retard	328,2	37$600
	Total	1544,3	

Movimento de duplas

Parco "Jockey-Club Paranaense":
1 — Galathéa.
2 — Maunoury — Não correu.
3 — Indayá.
4 — Jatobá.
Rateios: 33$500; 19$900; 22$100.

Parco "Jockey-Club de São Paulo":
1 — Cravina.
2 — Violão.
3 — Jubilo.
4 — Lais.
5 — Farrapo.
Rateios: 166$400; 133$900; 39$400; 32$200; 179$400; 1:082$100; 161$200; 207$000; 34$100; 121$400.

Parco "Associação Protectora do Turf":
1 — Jilgueira.
2 — Tiperary.
3 — Clamôr.
4 — Taquary.
Rateios: 543$600; 532$800; 88$000; 75$300; 680$600; 57$500; 67$100; 289$200; 169$100; 18$600.

"Classico E. F. Central do Brasil":
1 — Cigano.
2 — Sterlina.
3 — Tempestade — Era.
4 — Argentina — King — Ipojuca.
Rateios: 38$100; 128$500; 45$800; 82$800; 34$200; 551$100; 65$400; 02$100.

Parco "Derby-Club":
1 — Pontet-Canet.
2 — Morgado.
3 — Oyster Bay.
4 — Sunny — Não correu.
5 — Dieufort.
Rateios: 17$100; 70$000; 33$000; 134$700; 81$800; 388$700.

"Grande Premio Presidente da Republica":
1 — Invasor do Paraná.
2 — Zuavo.
3 — Gavroche — Gaucha — Gatuno.
Rateios: 16$900; 27$400; 52$000; 95$400.

"Grande Premio Jockey-Club":
1 — Pactolo — Meyrick.
2 — Melik — Licas — Miss Golden.
3 — Solidago — Buckless.
4 — Big-Boy — Bombazo — Alliado.
Rateios: 477$100; 85$700; 98$000; 51$300; 167$600; 81$100; 35$200; 172$500; 52$900; 109$700.

Pareo "Jockey-Club de Santos":
1 — Rubens.
2 — Jacuby.
3 — Silhueta — Não Sei.
4 — Juncal — Sans Retard.
Rateios: 143$600; 60$100; 95$400; 27$500; 70$400; 151$700; 35$400; 178$200.

VARIAS NOTICIAS

No quartel do 1° regimento de cavallaria serão applicadas hoje provas de fogo no cavallo Ivanoff. Foram entregues ultimo aos cuidados do "entraineur" F. Schneider, o cavallo Juncal, do Stud L. A. Leivas.

— Com o elevado numero de 4.528 inscripções foi feita hontem a apuração dos concursos do "O Bridão", cujo resultado foi o seguinte: Em 8 pares venceram com 17 pontos, os ns. 1456 e 1486 e em 2° logar, com 16 pontos, 196, 2420, 2429, 2484 2799 e 1809.

No de 4 pareos venceram com 10 pontos os ns. 717, 842, 885, 388, 435, 475 e 1992; em 2° logar, com 9 pontos, os ns. 29, 202, 356, 429, 432, 475, 814, 474, 478, 492, 516, 617, 721, 776, 785, 822, 832, 840, 883, 1095, 1128, 1142, 1198, 1329, 1331, 1334, 1520, 1522, 1568, 1579, 1580 e 1622.

(14323)

REMO

O 15° anniversario do G. R. Tamandaré

A veterana sociedade nautica de Porto Alegre, transcorreu o seu 15° anniversario domingo passado.

Esta data, que representa indiscutivel progresso aquatico do Rio Grande do Sul, foi condignamente commemorada pelos sportsmen do sul do paiz com uma magnifica regata.

O "Tamandaré", detentor do campeonato do Rio Grande do Sul, por quatro annos consecutivos, constitue uma das glorias do sport local, pois quatro dos seus remadores fizeram parte da guarnição que, no anno passado, venceu o campeonato do Brasil, entre nós.

O TRANSPORTE DE BANANAS

O ministro da Agricultura mandou remetter ao seu collega da Viação, por tratar-se de assumpto de sua competencia, copia de uma carta em que o Centro dos Agricultores de Santos pede providencias no sentido de attender o Lloyd Brasileiro á solicitação dos exportadores de bananas, que se dizem prejudicados pela diminuição de viagens dos navios.

PUBLICAÇÕES A PEDIDO

NÃO PERCA A ESPERANÇA

Tem as costas debeis e doloridas?
Sente dôr nas costas quando se inclina ou se levanta donde se assenta?
Tem a urina espessa, de côr anormal ou de máo cheiro?
Sente ardôr ou difficuldade de urinar?
Sente pontadas rheumaticas nos musculos e articulações?
Tem os olhos papudos ou hydropicos?
Nota crescimento aquoso nas barrigas das pernas e pernas?
Irritação ou inflammação na bexiga?
Desperta pela manhã com cansaço e sem vontade para emprehender as fainas do dia?
Tem a mania de que nunca se porá bom?

Não ha que desesperar: se sentir alguns dos symptomas acima indicados, é signal de que os rins estão debilitados e que necessitam dum remedio especial para rins, tal como as Pilulas de Foster, remedio bem conhecido em todo o universo e recommendado por milhões de pessoas, que o têm usado.

PILULAS DE FOSTER PARA OS RINS.

Ilhargas, costas e cintura Têm nellas a sua cura.

A' venda em todas as pharmacias. Enviaremos amostra gratis, franco de porte, a quem peça.

FOSTER-McCLELLAN CO.
Caixa do Correio 1062
RIO DE JANEIRO
(10342)

ESFRIAMENTO nas Extremidades
offuscamento nas idéas, perda da memoria, productos de indigestão.
Curaveis com as
PASTILHAS do Dr. RICHARDS
(13605)

AGRADECIMENTO

Eponina Peres e seu esposo Benedicto Peres vêm por meio deste tornar publica a sua gratidão aos medicos que servem na Maternidade, com especialidade o Professor dr. Augusto Brandão que, quer como medico e como operador, foi de uma solicitude a toda prova.

E bem assim estendemos os nossos agradecimentos aos auxiliares drs. Maurity dos Santos e Lino da Rocha.

Outrosim agradecemos tambem ao dr. Milton de Mattos que revelou bastante sciencia no modo de narcotizar.

Acceitem os nossos protestos de gratidão o dr. assistente Carlos Loureiro e o interno Oswaldo Leite e bem assim e todas as enfermeiras e serventes.

(E. 25653)

Salve! 15-9-919

Virginia Frugone

Que bello é este dia.
Que á minha Virgininha
venho cumprimentar.
Fazendo votos de alegria!
Espero que, risonha, te venha
encontrar.

M. C.

DECLARAÇÕES

CRUZEIRO DO SUL

COMPANHIA NACIONAL DE SEGUROS DE VIDA E CONTRA ACCIDENTES — SÉDE: RUA DA QUITANDA, 120, 2° ANDAR

A directoria da Companhia Nacional de Seguros de Vida e Contra Accidentes "CRUZEIRO DO SUL", avisa aos seus segurados, representantes e ao publico que, no dia 19 de setembro corrente, ás 2 horas da tarde, realizará o 22° sorteio das apolices que participam dessa regalia. O acto da extracção terá logar no escriptorio, á rua da Quitanda n. 120, 2° andar, e a directoria desde já agradece a todos aquelles que se dignarem de honral-a com a sua presença.

A directoria. — Rio de Janeiro, 1° de setembro de 1919. (348)

BEN.:. LOJ.:. CAP.:. LUIZ DE CAMÕES

Hoj.: sess.: econ.:
Julio Costa, 12.:, secr.:
(E 25732)

BEN.:. LOJ.:. CAP.:. PRUDENCIA E AMOR

Segunda-feira, 15 de setembro de 1919. Sess.: Mag.: de Fil.: De ord.: do Pod.: Ir.: Ven.:, convido todos os Obr.: do Off.: a assist.: a esta Sess.:

O Secr.:, *Elias Garcia,* 13.:
(E 25481)

ASSOCIAÇÃO DOS PROPRIETARIOS DE BARBEARIAS

SECRETARIA: RUA LUIZ DE CAMÕES, 36

De ordem do sr. presidente, peço o comparecimento dos srs. socios quites, á assembléa geral extraordinaria, que se realizará terça-feira, 16 do corrente, ás 7 1|2 horas da noite, nesta secretaria, para arrecadação das listas de adhesões entregues ás commissões districtaes, organização de tabellas, eleições para cargos vagos e interesses sociaes.

Rio, 14 de setembro de 1919. — O secretario, *Olympio Dias.*
(E 25541)

GR.:. CAP.:. DOS CCAV.:. NOACH.:.

Hoje, sessão ordinaria, ás horas do costume. O Gr.:. Secr.:. Ger.:. da Ord.:.

Daemon.
(E. 25651)

ANNUNCIOS

PREDIO EM COPACABANA

Vende-se um muito bem situado, á rua Nossa Senhora de Copacabana, entre as ruas Ipanema e Constante Ramos (quasi esquina), perto do CINEMA AMERICANO; para mais informações, cartas nesta redacção a Ed. Silva. (Não se admittem intermediarios). (E 25699)

Historia Natural

Vende-se uma collecção, em quadros, e uma caixa metrica com o mappa; á rua da Alfandega n. 97. (E 25670)

Prof. Dr. Silvino Mattos, laureado especialista em dentaduras de vulcanite ou ouro, parciaes ou duplas, com ou sem molas, para a mastigação perfeita; concertos nas mesmas, em 4 horas; trabalhos de ponte, moveis ou não, sem auxilio de chapas (Bridge-Work); obturações a porcellana synthetica, assim como a ouro ou platina; extracções absolutamente sem dôr; pivots, corôas ou cantos de ouro massiço, etc. Toda a obra é feita de accordo com os methodos mais aperfeiçoados. Consultas gratis, preços modicos e pagamentos em prestações. 3, Rua Uruguayana; das 7 ás 5 da tarde, todos os dias. Phone: 1555—Central. (E 25667)

GELADEIRA

Compra-se uma, pequena, na rua Uruguayana n. 3, sob., com Antonio. (E 25667)

CAMAS

Compram-se, de peroba, para adultos e creanças, na rua Uruguayana n. 3, sob., com Antonio. (E 25667)

CHAPAS GALVANIZADAS

Grande quantidade em stock, feitas de ferro puro denominado Ferro "Armco", de 1 x 2 metros e de tamanhos menores, bitolas ns 18 a 28. Avenida Rio Branco n. 109, sala n. 43, 6° andar. (E. 25098)

CONSULTAS GRATIS

Dr. Antony Leon dá consultas com diagnostico todos os dias uteis, das 2 ás 4 horas, pelo seu mediador Octacilio Lopes, á rua D. Anna Nery 240, Pharmacia. (E 25114)

Gonorrhéa aguda e chronica — Cura radical por novos tratamentos de resultado garantido. Dr. Raul Rocha — 7 de Setembro, 162 — das 2 ás 6 horas. Tel. C. 1125. Applica o "914" allemão a 60$ e francez "Billon" a 30$, incluindo o medicamento. (12775)

COFRES BERTA
Incontestavelmente
são os melhores
141, URUGUAYANA, 141
14992

IMPOTENCIA

espermatorrhéa. Remedio italiano, certo, rapido, innocuo, tonico não excitante, uso interno. Dóse por um mez, 20$000. Deposito no consultorio do dr. Caetano Jovine, rua S. José, 56, Rio (13555)

Cura radical

Da GONORRHÉA CHRONICA ou RECENTE, em poucos dias por processos modernos, sem dor, garante-se o tratamento. Tratamento pela electricidade, 606 e 914. Vaccinas de Wright. Assembléa n. 54. Das 9 ás 11 e 12 ás 18 — 9 — Dr. Pedro Magalhães. SERVIÇO NOCTURNO, 8 ás 9 (E 24808)

O QUE NINGUEM FAZ FAZEMOS NÓS
Use o
IPEUVÓL
para curar-se do seu
RHEUMATISMO
e se um vidro não der resultado que lhe satisfaça, seu dinheiro ser-lhe-á restituido.
A' venda em toda a parte. Depositarios: — Granado & C. — 1° de Março, 14. Concessionarios: Alvaro & C., Ourives, 132
(14388)

Pensionistas do Thesouro

Empresta-se dinheiro a 1 °|o ás pensionistas, funccionarios publicos activos e aposentados. Rua da Quitanda n. 63, 1° andar, com o sr. J. Silva. (E 25703)

200:000$000

Para hypothecas de predios nesta capital e em Nictheroy — Juros 10 a 12 °|o. Escriptorios: rua Primeiro de Março n. 24, sobrado, sala 4 e Nictheroy, Visconde do Uruguay n. 378. (E. 25.486.)

Procura-se pensão

Cavalheiro estrangeiro, deseja tomar as refeições em pensão de 1ª ordem, no centro da cidade. Offertas sob "Pensão", ao escriptorio desta folha. (E 25734)

AVISOS MARITIMOS

Lloyd Brasileiro

Serviço geral de navegação brasileira —Praça Servulo Dourado (Entre Ouvidor e Rosario) — Telephone, 2401, Norte — LINHAS POSTAES.

LINHA NORTE—SUL
O PAQUETE
AVARE'
Sairá hoje, 15 do corrente, ás 14 horas, para:
Bahia, Maceió, Recife, Ceará e Pará.

LINHA DO SUL
Saidas de 10 em 10 dias, ás 10 horas da manhã.
O PAQUETE
Servulo Dourado
Sairá no dia 20 do corrente, para: Santos, Paranaguá, Antonina, São Francisco, Itajahy, Florianopolis, Rio Grande e Montevidéo.

LINHA DE PARANA'
O PAQUETE
OYAPOCK
Sairá no dia 20 do corrente, ás 7 horas, para:
Colonia de Dois Rios, Angra dos Reis, Paraty, Ubatuba, Caraguatatuba, Villa Bella, S. Sebastião, Santos, Cananéa, Iguape, Paranaguá e Guaratuba.

AVISO — As cargas para os paquetes de passageiros só serão recebidas, por mar ou por terra, até a ante-vespera do dia da partida e os valores até á vespera. Ordens de embarques, encommendas, valores, fretes, passagens e mais informações, no escriptorio, á PRAÇA SERVULO DOURADO, (entre Ouvidor e Rosario). A bagagem do porão dos srs. passageiros deverá ser embarcada pelo armazem do Cáes do Porto ou o indicado no annuncio do vapor e só será recebida até ás 16 horas da vespera da partida.

O Lloyd Brasileiro não se responsabilisa pelas mercadorias que entrarem nos seus armazens sem as respectivas ordens de embarque, nas quaes serão declarados vapor e armazem respectivos.

S. O. STRAY & Co.
SHIP AND STEAMSHIP AGENTS
Representing S. O. Stray & C. — Christiansand, NEw York and Buenos Aires.
Cable address: Stray Company. Telephone 6178 N., rua de S. Pedro 9, 2°, Rio de Janeiro. (13253)

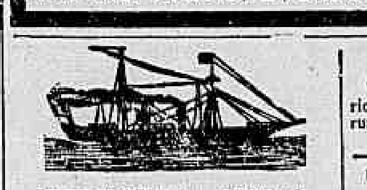

FERROVIE DELLO STATO
o vapor italiano
"MONVISO"
a sair em 16 do corrente para
GENOVA
ACCEITA CARGAS
Trata-se com os seus consignatarios:
Belli & C.
RUA DA CANDELARIA, 69
(520)

Aos Officiaes do Exercito e Funccionarios Civis da Guerra
DINHEIRO
Empresta-se em 2 horas a officiaes do Exercito e funccionarios do Ministerio da Guerra. — Juros modicos. Quita-se para todos os Bancos — Condições especiaes.

ARSENAL DE GUERRA
Dá-se dinheiro a funccionarios desta dependencia, inclusive os diaristas.

Fabrica de Cartuchos
Empresta-se em boas condições a estes funccionarios.

Hospital Central do Exercito
Dinheiro em consignações mensaes — Juros modicos — Rapidez absoluta.

Pensionistas do Thesouro
Empresta-se dinheiro sem certidões e sem fiador.

DIARISTAS
De todos os ministerios, empresta-se dinheiro — Estes emprestimos são feitos a praso de 10 — 15 — 20 — 25 — 30 e 36 mezes.
Av. Rio Branco n. 129
sala dos fundos, loja.
(E 25691)

AULA DE CORTE
Atelier de costura. Ensina-se pelo systema moderno e rapido a cortar e a fazer toilettes, roupas brancas e corte geometrico. Preço modico. Largo S. Francisco de Paula n. 6, 1° andar. (E 26088)

Laminas Gillette
Afiam-se bem, duzia 2$000, na charutaria do Café Mourisco. Av. Rio Branco n. 10. (E 26253)

PREDIO
Vende-se o predio da rua Voluntarios da Patria n. 332, e tratar na rua de S. Pedro n. 71, com Alvaro. (E 26205)

Terreno no Cattete
Vende-se um, em rua transversal, com 15 metros de frente. Trata-se com o sr. Maia, rua do Rosario n. 143, das 14 ás 17 horas. (E 26195)

AGRIMENSOR
Medições, demarcações, nivelamentos, terra-planagens, divisões de terrenos em lotes, plantas detalhadas de terrenos, sitios e fazendas e todo serviço congenere; trata-se com Pimentel Cortes, rua Visconde Santa Isabel, 46, Villa Isabel. Chamados por carta. Tel. V. 1034. (E 24992)

Terrenos á venda
Voluntarios, S. Clemente, Visconde Silva, M. Abrantes, Humaytá, Delphim, Matriz, Laranjeiras, Corrêa Dutra, Buarque de Macedo, Praia Barão de Mesquita. Itacurussá; tratar, rua Buenos Aires n. 198. Teleph. 5575, N. (E 23048)

PROFESSOR
Dá aulas de allemão, latim, grego, francez, inglez e portuguez, na sua propriedade, rua Conselheiro Sampaio Vianna n. 78 — Rio Comprido. (E 23912)

TRILHOS
Vendem-se 3 kilometros e meio, aproximados de trilhos, typo 8, na fazenda S. Antonio, est. de Volta Redonda; trata-se com a proprietaria, D. Melina Augusta de Oliveira Ferraz. (E 25137)

Trabalhadores ruraes
Precisa-se para uma fazenda distante duas horas desta capital, clima muito saudavel. Paga-se conforme as capacidades. Apresentar-se, á rua do Rosario n. 81, sob., das 9 ás 10 hs. (E 26237)

VIAS URINARIAS
Syphilis, molestias venereas e da pelle. Gabinete Electrotherapico do
Dr. Belmiro Valverde
Docente da Faculdade e da Academia de Medicina.
Tratamento rapido e garantido dos estreitamentos da uretra, gonorrhéas, cystites, hydroceles e hemorroidas. Exame directo da bexiga e uretra por apparelhos proprios.
Consultorio: Largo da Carioca, 10, da 1 ás 6. Tel. 209, Central. (13478)

Aulas de portuguez
Waldemiro Potsch, professor do Collegio Pedro II. Cattete n. 104. (E 26008)

Terreno de 100 x 60 metros
Vende-se no Andarahy, um grande terreno com 100 metros de frente por 60 de fundos, plano, prompto a qualquer edificação. Com José, da 1 ás 5 horas, á rua de S. Pedro n. 61, sobrado. (E 25161)

SALA
Um casal sem filhos, deseja encontrar uma sala de frente ou um conjunto, sala e quarto, desde Gloria até Botafogo. Resposta p. favor, a P. G., nesta redacção. (E 25672)

OFFICINA ELECTRO-MECHANICA
Enrolamento de qualquer machina electrica, compram e vendem motores, Dynamos Alternadores
Montagens, Installações de Usinas, Fazendas, etc., no Rio ou em qualquer Estado
MANGEON & PAPA
Rua General Camara, 161 — Tel. Norte 2256
RIO DE JANEIRO (14444)

CIMENTO "BANDEIRA SUECA"
DEPOSITARIOS:
HOLMBERG BECH & C.
102, Rua General Camara, 102 (10076)

COMMERCIO

Rio, 15 de setembro de 1919.

NOTAS DO DIA

Hoje, á 1 hora da tarde, deverá realizar-se a assembléa da Companhia Nacional de Electricidade, e ás 2 horas da tarde, as da Sociedade Anonyma Estamparia Leão e da Companhia Fação S. Gonçalo.

A Companhia Fiat Lux inicia hoje o pagamento do dividendo de suas acções.

Hoje, á 1 hora da tarde, deverão reunir-se os credores das fallencias de [illegible] Espinola, de Berthu Wesler e de Antonio Rodrigues de Magalhães, e ás 2 horas da tarde, os da concordata de J. Moreira da Silva.

ASSEMBLEAS

ANNUNCIADAS

Companhia Industrial Mattogrossense, dia 15, á 1 hora.
Companhia Seguros União dos Proprietarios, dia 16, ás 4 horas.
Casa [illegible] das Familias, dia 17, ás [illegible] horas.
Companhia Tecidos Nossa Senhora [illegible], dia 18, ás 3 horas.
Companhia Industrial e Importadora [illegible], dia 18, ás 2 horas.
Companhia Industrial Fluminense, dia [illegible], 1 hora.
Companhia Gandarella, dia 18, ás 2 horas.
Empreza Brasileira de Navegação, dia 21, 1 hora.
Companhia Casa de Saude Dr. Eiras, dia [illegible], á 1 hora.

CONCORRENCIAS

ANNUNCIADAS

Secretaria da Agricultura, Commercio e Obras Publicas do Estado de S. Paulo, para o arrendamento do Tramway da Cantareira, das Estradas de Ferro Funilense e Campos do Jordão, dia 30, ás 2 horas.

REUNIÃO DE CREDORES

Fallencia de C. Amorim & C., dia 17, á 1 hora.
Fallencia de Manoel Fernandes Braga, dia 18, ás 2 horas.
Fallencia de Garcia & C., dia 18, ás 2 horas.
Fallencia de Luiz de Araujo, dia 18, á 1 hora.
Fallencia de Gaspar & C., dia 18, á 1 hora.
Fallencia de Luiz Siqueira, dia 19, ás 2 horas.
Fallencia de Fernandes & C., dia 19, ás 2 horas.
Fallencia de Manoel Gomes da Silva, dia 23 ás 2 horas.
Fallencia de Delphim Roballo, dia 23, á 1 hora.
Fallencia de Rocha & Ribeiro, dia 23, á 1 hora.
Credores de Mario & Teixeira, dia 23, á 1 1|2 hora.

PAGAMENTOS

ANNUNCIADOS

Hoje — Companhia Mineira Auto-Viação, juros.

PINTO LOPES & C.
Rua Benedictinos, 23. Commissarios de café, manteiga e cereaes. (8402)

CAFE'

EDUARDO ARAUJO & C°.
Rua Municipal, 28 — Rio.
Prestam as melhores contas.
(10770)

AGENCIA COMMERCIAL DO BANCO POPULAR DE MINAS GERAES
RIO E SANTOS
Rua Municipal n. 8—Caixa postal, 1673 end. Tel. "COLARES"

Recebemos cafés consignados para Santos; correspondencia e conhecimentos dirigidos para o Rio.

PREÇOS POR 15 KILOS, no RIO

Typos	Cafés do Sul e Oeste de Minas — Americanos	Cafés do Sul e Oeste de Minas — Cafés de côr	Cafés de outras procedencias — Americanos	Cafés de outras procedencias — Cafés de côr
2	20$937	21$652	19$507	20$018
3	20$120	20$733	18$792	19$303
4	19$090	19$712	18$180	18$702
5	17$975	18$690	17$367	18$180
6	17$260	17$873	16$954	17$567
7	16$443	17$158	16$341	16$954
8	15$626	16$239	15$422	15$933
9	14$401	15$013	14$196	14$507

Mercado SUSTENTADO: cafés inferiores ao typo 7, muito depreciados, com grande differença de preço, relativamente.

PEDIMOS AMOSTRAS DE CAFES MOKAS, POIS TEMOS COLLOCAÇÃO PARA ELLES. — *A. J. da Costa Pereira — Sabino De Rocha*

COTAÇÕES DE ROCHA FARIA & CIA.

MATRIZ: Rua Buenos Aires, 160 (1° andar), RIO DE JANEIRO. Caixa Postal, 710
FILIAL: Rua Santo Antonio, 62 (1° andar), Santos — Caixa postal, 224. End. teleg.: "ROCHAFARIA".

Preços por 15 kilos, no Rio:

Typo 2	19$700 a 20$100
Typo 3	18$800 a 19$200
Typo 4	18$000 a 18$400
Typo 5	17$200 a 17$600
Typo 6	16$600 a 17$000
Typo 7	16$100 a 16$500
Typo 8	15$300 a 15$700
Typo 9	14$500 a 14$900

Mercado SUSTENTADO.

Nota — Cafés consignados para Santos, conhecimentos e correspondencia devem ser enderecados á MATRIZ.

Farinha de trigo argentina

Preços dos Moliños Rio de La Plata — Buenos Aires (depositarios no Rio, Procuce & Warrant Company):

Sultana . . . . . »
Gallia . . . . . »
Lutetia . . . . . »

PREÇOS CORRENTES

Aguas mineraes	*Por caixa*
Caxambu'	35$000 a 35$000
Lambary	30$000 a 32$000
Salutaris	33$000 a 34$000
Cambuquira	30$000 a 32$000
S. Lourenço	30$000 a 32$000
Arroz	*60 kilos*
Brilhado, de 1ª	50$000 a 57$600
Idem, de 2ª	48$000 a 51$600
Especial	50$000 a 57$600
Superior	46$000 a 51$600
Bom	40$000 a 45$600
Regular	34$000 a 39$600
Branco do norte	40$000 a 45$600
Meio arroz	30$000 a 33$600
Sanga	28$000 a 30$000
Alfafa	*Por kilo*
Nacional	$440 a $460
Estrangeira	$440 a $460
Assucar	*Por kilo*
Branco crystal	$820 a $840
Idem 3ª sorte	$860 a $880
Crystal amarello	$720 a $740
Mascavo	$600 a $620
Mascavinho	$680 a $740
Aguardente	*480 litros*
De Paraty	320$000 a 330$000
De Angra	300$000 a 310$000
De Campos	265$000 a 280$000
Alcool	*480 litros*
De 40 grãos	570$000 a 580$000
De 38 grãos	540$000 a 550$000
De 36 grãos	500$000 a 510$000
Algodão	*10 kilos*
Sertões	30$000 a 32$000
Primeiras sortes	29$000 a 30$000
Mediano	26$000 a 28$000
Bacalhão	
Diversas marcas (caixa)	130$000 a 147$000
Idem (meia caixa)	60$000 a 68$000
Americano (Halifax), tina	Não ha
Pexelin (tina)	Não ha
Banha	*Por kilo*
De Porto Alegre (lata de 20 ks.)	1$850 a 2$200
De Porto Alegre (lata de 2 kilos)	1$850 a 2$000
De Porto Alegre (lata de 1 kilo)	1$850 a 2$000
De Laguna (lata de 20 kilos)	1$850 a 2$200
De Itajahy (lata de 20 kilos)	1$850 a 2$200
De Itajahy (lata de 10 kilos)	1$850 a 2$200
De Itajahy (lata de 2 kilos)	1$850 a 2$000
[illegible] (lata de 20 ks)	1$850 a 2$200
[illegible]	*Por kilo*
Nacional	$420 a $500
Mineira	$420 a $500
Paulista	$420 a $500
[illegible]	*280 libras*
Claro	110$000 a 115$000
[illegible]	Nominal
Cimento:	*Por barrica*
Dova	— 26$000
Atlas	— 26$000
Diversos	— 26$000
Cebolas	*Kilo*
Especiaes, grandes	— $900
Médias e pequenas	— $700
Farinha de mandioca	*45 kilos*
De Porto Alegre	
Especial	15$500 a 16$000
Fina	14$500 a 15$000
Entrefina	13$500 a 14$500
Peneirada	13$000 a 13$500
Grossa	12$000 a 12$500
De Laguna	
Peneirada	12$000 a 12$500
Grossa	11$500 a 12$000
Farinha de trigo	*44 kilos*
1ª qualidade	— 26$000
Feijão	*60 kilos*
Preto, especial	18$000 a 19$500
Idem regular	[illegible]
Mulatinho especial	15$000 a 15$500
Fradinho	[illegible]
Branco	19$000 a 20$000
Amendoim	23$000 a 25$000
De côres, de Porto Alegre	20$000 a 22$000
Manteiga	24$000 a 25$000
Fubá de milho	*50 kilos*
Mimoso	— 19$000
Fino	— 14$000
Grosso, especial	— 12$000
Idem, commum	— 10$000
Milho	*Por 62 kilos*
Amarello	14$000 a 15$000
Branco	14$500 a 15$000
Mesclado	13$000 a 13$500
[illegible]	
Mineira (kilo)	6$000 a 6$500
Riachuelo (1|2 lata)	— 6$300
Presunto	*Por kilo*
Nacional (S. Paulo)	5$000 a 5$200
Estrangeiro	7$500 a 8$500
Phosphoro	*Lata*
Olho	— 76$000
Brilhante	— 73$000
Rio Branco	— 74$000
Outras marcas	Nominal
Queijos:	
De Minas (por queijo)	1$200 a 3$600
Palmyra (caixa)	85$000 a 95$000
Sal	*Por 60 kilos*
Do norte, grosso	— 9$000
Idem, moido	Nominal
De Cabo Frio, grosso	— 9$000
Idem, moido	Nominal
Vermouth	*Por caixa*
Italiano	75$000 a 80$000
Portuguez	33$000 a 55$000
Francez	80$000 a 85$000

FUMO

De Rio Grande (em folha):	
Amarello, de 1ª	24$000 a 26$000
Idem, de 2ª	22$000 a 24$000
Communs, de 1ª	22$000 a 24$000
Idem de 2ª	20$000 a 22$000
Colonias:	
De 1ª	Nominal
De 2ª	Nominal
De 3ª	Nominal
Da Bahia:	
Lotes corridos	Nominaes
De Minas (em corda):	
Especiaes	— 2$400
Superiores	— 2$000
Regulares	— 1$500
Baixos	— 1$000
De Goyaz:	
Especial	— 2$800
Superiores	— 2$400
Regular	— 2$000
Baixo	— 1$600
Rio Novo:	
Especial	Nominal
Superior	Nominal
Regular	Nominal
Baixo	Nominal
Santa Catharina:	
De 1ª	Sem cotação
De 2ª	Sem cotação
De 3ª	Sem cotação

EXPEDIENTE DA ALFANDEGA

Nos armazens 3, 5 e 6 do Caes do Porto serão postas em leilão, hoje, as seguintes mercadorias dos exallemães: productos chimicos não classificados, tecido de arame de ferro, drogas de calcio, cartazes-annuncios, caixas de papelão desarmadas, gomma arabica e agua oxygenada.

—:— Os commandantes dos vapores "Cauto" e "S. Francis", entrados em junho ultimo, foram responsabilisados pelo pagamento de mercadorias extraviadas de volumes importados pela Companhia Mercantil Brasileira e Bordallo & C.

—:— De accordo com a circular do Ministerio da Fazenda n. 27, de 22 de julho ultimo, o inspector enviou, hontem, ao sr. Benedicto Hippolyto, director geral chefe do gabinete daquelle Ministerio, a relação do pessoal diarista desta Alfandega, que conta mais de 10 annos de serviço.

—:— Foi encaminhado ao Thesouro o recurso interposto pela The Rio de Janeiro Light & Power, do despacho da inspectoria mandando a recorrente pagar a differença para menos encontrada em acto de revisão da nota de importação n. 18.518, de março de 1913.

—:— Foi tambem encaminhado ao Thesouro o recurso interposto pela Companhia Cervejaria Brahma, do despacho da inspectoria mandando classificar como mercadoria omissa para pagar direitos "ad-valorem", na razão de 50 °|°, a mercadoria para a qual pediram classificação previa.

—:— Entradas de cabotagem ante-hontem:

Aguas mineraes 27 caixas; alcool 63 toneis; arroz pilado 1.443 saccos; alpiste 125 saccos; algodão 793 fardos; batatas 453 saccos; banha 964 caixas couros curtidos 250 couros; cigarros 5 caixas; charutos 42 caixas; carne salgada 72 barricas; camisas de meia 2 caixas; cerveja 450 caixas; drogas 6 caixas; doces 27 caixas; escovas 3 caixas; ferragens 13 caixas; fio de algodão 14 encapados; feijão 2491 saccos; farinha mandioca 4.079 saccos; fitas cinematographicas 5 caixas; gomma 116 saccos; garrafas vasias 739 caixas; herva matte 26 barricas; impressos 4 caixas; lã 9 fardos; linguas 20 caixas; manteiga 58 caixas; medicamentos 11 caixas; oleo de ricino 61 caixas; ovos 51 caixas; presuntos 18 caixas; papel 62 fardos; peixe em salmoura 29 barris; queijos 17 caixas; sabão 12 caixas; sal 300.000 kilos; sola 35 rôlos; tapioca 93 saccos; tecidos de algodão 124 fardos; xarque 834 fardos.

Assucar	*Saccos*
Aracajú	3.120
Pernambuco	2.500
Somma	5.620

—:— Movimento do Caes do Porto. Embarcações atracadas aos armazens em 13 do corrente:

Vapor francez "Capitaine Remy", rec. carga, arm. 1; vapor nacional "Rio Amazonas," arms. 3 e 4; chatas diversas, c|carga do "Neuquen", arm. 4; chatas diversas, c| carga do "Samara", arms. 6 e 8; vapor inglez "Nasmyth", arms. 7 e 8; chatas diversas, recebendo mineiro, pat. 9 e arm. 8; chatas diversas c|carga do "Lão", "Balbôa" e "Braund Brock", arms. 9 e 8; lugar nacional "Ramona", (cabotagem), arm. 9; vapores nacionaes "Fidelense" e "Helena", cabotagem, pat. 10; lugar americano "Eleanor A. Percy", desc. trigo, arm. 10; vapor argentino "Primeiro", desc. trigo, pat. 11; pontões nacionaes "Pharoux" e "Heluanda", cabotagem, arm. 11; vapor francez "Liger", trans. de passageiros, arm. 15; vapor inglez "Meteor", trans. de passageiros, arm. 18 e vapor italiano "Tomaso di Savoia", trans. de passageiros, P. Mauá.

MARITIMAS

VAPORES ESPERADOS

Inglaterra, "Highland Pride"	15
Rio da Prata e escs., "Gelria"	15
Nova York, "Alban"	16
Portos do norte, "Javary"	16
Portos do norte, "S. Paulo"	17
Rio da Prata, "Frisia"	18
Nova York, "West Indian"	18
Rio da Prata, "Rè Vittorio"	18
Inglaterra, "Demerara"	19
Rio da Prata, "David Cohen"	20
Nova York, "Vestris"	21
Rio da Prata, "Deseado"	21

VAPORES A SAIR

Rio da Prata e escs., "Gelria"	15
Laguna e escs., "Laguna"	15
Rio da Prata e escs., "Highland Pride"	15
Pará e escs., "Avaré"	15
Ceará e escs., "Sergipe"	17
Porto Alegre e escs., "Itapema"	18
Genova, "Rè Vittorio"	18
Amsterdam e escs., "Frisia"	18
Pelotas e escs., "Itagacy"	18
Rio da Prata e escs., "Demerara"	19
Montevidéo e escs., "Servulo Dourado"	20
Aracajú e escs., "Itaipava"	20
Guaratuba e escs., "Oyapock"	20
Inglaterra e escs., "Deseado"	21
Ponta d'Areia, "Helena"	21
Rio da Prata e escs., "Vestris"	21

VENDAS EM LEILÃO

Leilão de Penhores

Em 23 de Setembro de 1919

DIAS & MOYSÉS

Rua Barbara de Alvarenga, 14

Fazem leilão de todos os penhores vencidos e avisam aos penhoristas mutuarios que podem reformar ou resgatar as suas cautelas até á hora de principiar o leilão. (85)

LEILÃO DE PENHORES

No dia 22 de Setembro

ABOIM & Cia.

RUA 7 DE SETEMBRO, 235

(511)

Leilão de penhores

Em 25 de Setembro de 1919

Casa Gonthier

Fundada em 1867

Henry & Armando

45 — RUA LUIZ DE CAMÕES — 47

Fazem leilão dos penhores vencidos e avisam aos srs. mutuarios que podem reformar ou resgatar as suas cautelas até a vespera do leilão. (E 25484)

Amas seccas e de leite

AMA secca, aluga-se uma, branca, de boa apparencia e com pratica; [illegible] tel. 3190, C. (E 25664) A

PRECISA-SE de uma menina para uma creança [illegible] rua Visconde de Silva n. 82. (E 25671) A

PRECISA-SE de uma ama secca, para creança de um anno e meio, muito dada. Casa séria e de todo respeito. R. Frei Caneca 458. (E 26296) A

Cozinheiros e cozinheiras

ALUGA-SE uma cozinheira muito limpa e pratica, na rua do Senado n. 36, tel. 867, C. (E 25635) B

ALUGA-SE uma cozinheira do trivial; rua General Severiano 46, [illegible] (E 26171) B

ALLEMÃ, precisa-se de uma cozinheira para casa de pequena familia, á rua Barão Pirassinunga 72, Fabrica. (E 26408) B

ALUGAM-SE boas cozinheiras e outras [illegible] Agencia [illegible] Portugal. (Enviem sellos) (E 25473) B

ALUGA-SE uma cozinheira de forno e fogão, para casa de familia de tratamento [illegible] n. 31 [illegible] (E 25639) B

COZINHEIRA; aluga-se uma, branca, de trivial variado [illegible] tel. 3190, Central. (E 25663) B

NA RUA das Laranjeiras 557 precisa-se de uma cozinheira para o trivial. (E 26089) B

OFFERECE-SE uma cozinheira estrangeira. Rua S. Pedro 118, 2° andar. (E 26239) B

PRECISAM-SE de um ajudante de cozinha e um lavador de pratos; Largo do Rio Comprido n. 13. (E 25687) B

PRECISA-SE de uma cozinheira; paga-se 60$ e prefere-se que durma no aluguel; rua Aristides Lobo n. 67. (E 25719) B

PRECISA-SE de uma cozinheira do trivial [illegible] Riachuelo e trata-se na rua de Dona Julia n. 78. (E 25715) B

PRECISAM-SE de cozinheiras. Paga-se 80$, 50$, 60$ e 80$; de copeiras e arrumadeiras, 40$, 50$, 60$ e 80$; r. Treze de Maio 40, loja. Rodrigues, tel. 2888, C. (E 25661) B

PRECISA-SE de uma perfeita cozinheira do trivial, na rua da Carioca n. 37, entrada pela loja. (E 25668) B

PRECISA-SE de cozinheira para familia [illegible] Indispensavel ser branca [illegible] Praia de Botafogo n. 262 [illegible] (E 25169) B

PRECISA-SE de uma cozinheira [illegible] n. 40, loja, antigo Rodrigues. (E 25698) B

PRECISA-SE de um cozinheiro ou cozinheira, de preferencia portuguez; rua Igrejinha 47, Copacabana. (E 26213) B

PRECISA-SE de perfeita cozinheira do trivial [illegible] rua Conde de Bomfim n. 855 — Muda da Tijuca. (E 23911) B

Creados e creadas

ALUGA-SE uma perfeita lavadeira e engommadeira, por 50$, dorme fóra. Tem referencias, á r. Frei Caneca 35, [illegible] tel. 3190, C. (E 25665) C

ALUGA-SE uma menina de 13 annos, para serviços leves, em casa de tratamento; rua General Severiano 46 [illegible] (E 25580) C

EMPREGADA. Precisa-se de uma arrumadeira [illegible] Ordenado 40$. [illegible] (E 26197) C

OFFERECE-SE um perfeito copeiro ou arrumadeiro [illegible] Ribeiro 214, Copacabana. (E 25677) C

PRECISA-SE de um copeiro de 16 a 18 annos, para casa de familia de tratamento; na rua Marinho 2, Santa Thereza. (E 26090) C

PRECISA-SE de uma copeira; rua Visconde de Sapucahy n. 35 [illegible] (E 26319) C

PRECISA-SE de uma criada na rua Senador Dantas n. 36. (E 25680) C

PRECISA-SE de uma criada, para pequenos serviços [illegible] rua Visconde de Sapucahy 41 [illegible] (E 25689) C

PRECISA-SE de uma arrumadeira na rua Mariz e Barros 35. (E 26265) C

PRECISA-SE de uma arrumadeira, rua Miguel Fernandes n. 29, estação do Meyer. (E 25405) C

PRECISAM-SE 6 copeiras arrumadeiras. Paga-se 50$, 60$ e 70$; rua 13 de Maio n. 40, loja. Tel. C. 2888. (E 25368) C

PRECISA-SE de um copeiro ou copeira, para casa de pequena familia, que durma no aluguel; rua Uruguay n. 268. (E 25592) C

PRECISA-SE de empregada para lavar e cozinhar, á rua Santa Luiza n. 34 — Maracanã. (E 25453) C

Salvitae

O MELHOR DISSOLVENTE DO ACIDO URICO DIURETICO E LAXANTE

CONTRA

A GOTTA RHEUMATISMO PRISÃO DE VENTRE DOR DE CABEÇA BILIOSIDADE INDIGESTÃO DIABETES DOENÇA DE BRIGHT

A VENDA EM TODAS AS DROGARIAS E PHARMACIAS PRINCIPAES

AMERICAN APOTHECARIES COMPANY NEW YORK

Representantes: — SCHOENE & SCHILLING, Rua dos Ourives, 30 — Rio de Janeiro. — A' venda em todas as Drogarias e Pharmacias. (569)

Empregos diversos

APRENDIZES. Precisa-se para collarinhos e camisas, na Fabrica Coutinho, á rua Haddock Lobo 408, de moças de 15 a 16 annos. (E 26094) D

ALUGA-SE uma boa costureira para casa de pequena familia; officina na rua Thereza Guimarães n. 18 [illegible]

BORDADOR — Precisa-se de um ajudante na Alfaiataria Modelo. Rua Uruguayana, 136. (E 25590) D

EMPREGADO — De preferencia [illegible] para a entrega de mercadorias [illegible] rua Conde de Lage 37, sobrado. (E 26409) D

PRECISA-SE de perfeitas costureiras para camisas, ceroulas, pyjamas e collarinhos [illegible] contra-mestra, á rua General Camara n. 287. (E 26356) D

PRECISA-SE de serralheiros e meios serralheiros, na officina á travessa do Oliveira n. 15, fim da rua dos Andradas. (E 25415) D

PRECISAM-SE de trabalhadores para fabrica de ladrilhos. Rua Frei Caneca [illegible] Companhia Fornecedora de Materiaes. (E 26273) D

PRECISA-SE de uma empregada á rua Sofia 35, estação do Riachuelo. (E 26371) D

PRECISA-SE de boas costureiras. Atelier de Vestidos da Casa Ratto. R. Gonçalves Dias 57, 1° andar. (14639) D

Nervosismo

cura immediata com DYNAMOGENOL. (10731)

REZINAS DE CAJÚ, JATOBÁ e ANGICO

VENDEM-SE na Casa Raul Senra — Rio de Janeiro, Rua Visconde de Inhaúma n. 63 — S. Paulo, Rua Libero Badaró n. 201 — Buenos Ayres, Calle Moreno n. 927. (15015)

OFFICIAL — Precisa-se de um perfeito para palitós [illegible] na Alfaiataria Modelo. Rua Uruguayana, 136. (E 25591) D

PRECISAM-SE de pedreiros, na travessa do Oliveira n. 15, fim da rua dos Andradas. (E 25638) D

CONSTIPAÇÕES

Tome PEITORAL —:— —:— —:— MARINHO

Rua 7 de Setembro, 186. (1070)

PRECISA-SE de [illegible] (E 26094) D

PRECISA-SE de moças [illegible] (E 25617) D

Gonorrhéa... CURA RADICAL... AGUDA ou CHRONICA

Assembléa, 54

9 da manhã a 9 da noite.

Dr. Pedro Magalhães

QUAL? Qual é, da hygiene pessoal, a parte mais importante? E' a que concerne aos dentes, á bocca e á pharynge. Pois saiba que, para tal fim, existe um preparado [illegible] "Especifico liquido Calmettina" [illegible] Departamento de Saude Publica [illegible] "Calmettina" vende-se em todas as [illegible] (13535)

PRECISAM-SE de agentes [illegible] (E 24678) D

PHARMACEUTICO, dando referencias [illegible] Saldanha Marinho 168, Nictheroy [illegible] (E 25708) D

PRECISA-SE de um bom ajudante [illegible] Uruguayana 172 [illegible] (E 26337) D

PRECISA-SE de uma ajudante com pratica [illegible] (E 26181) D

PRECISA-SE de uma moça [illegible] 1 para os serviços de uma casa sem filhos e que durma no aluguel; na rua Barão do Bom Retiro n. 228, Engenho Novo. (E 25106) D

PRECISA-SE de um homem para fazer limpeza de uma avenida e mais serviços na rua General Argollo n. 45. (E 26173) D

PRECISA-SE de uma pessoa activa e séria, para empregado de um consultorio medico. Pede-se referencias. Informações á rua Theophilo Ottoni n. 81, 2° andar. (E 26183) D

Casas e commodos centro

ALUGAM-SE casas no centro; informações com J. Pinto, r. do Rosario 142, sobrado; tel., Norte, 4.160. (13630) E

[illegible]

PRECISA-SE [illegible] (E 25337) E

SALA, aluga-se para escriptorio, consultorio ou atelier, 70$000. Rua 7 de Setembro 207, sobrado. (E 25583) E

UM RAPAZ precisa de uma sala independente no centro da cidade [illegible] (E 26416) E

Dynamogenol

GERADOR DA FORÇA. (10731)

Lapa e Santa Thereza

ALUGAM-SE casas na Lapa e Santa Thereza; informações com J. Pinto, r. do Rosario 142, sobrado; tel., Norte, 4.160. (13630) F

ALUGA-SE em casa de familia um bom quarto [illegible] (E 24433) K

ALUGA-SE. Porque v. ex. se cansa a procurar casa? Porque desconhece a existencia da Empreza Life, que mantem um serviço bem organizado de informações de casas vasias e a vagar, em todos os bairros do Rio de Janeiro. Largo de S. Francisco 14, sobrado. (E 25720) K

ALUGA-SE uma sala e quarto, para atelier ou escriptorio, á rua Uruguayana. (E 26410) K

PHARMACIA. Aluga-se a loja da rua Affonso Penna [illegible] de Gonçalves Crespo. (E 25352) K

IMPOTENCIA

cura com poucas colheres do DYNAMOGENOL. (10731)

São Christovão, Andarahy e Villa Isabel

ALUGA-SE bom armazem, no Campo de S. Christovão [illegible] (E 25675) L

ALUGAM-SE casas, S. Christovão, Andarahy e Villa Isabel; informações com J. Pinto, r. do Rosario n. 142, sob.; teleph., Norte, 4.160. (13630) L

ALUGA-SE um magnifico quarto de frente, com ou sem mobilia [illegible] (E 25578) L

ALUGA-SE um bom quarto em casa de familia [illegible] (E 26286) L

ALUGA-SE um bom quarto em casa de familia [illegible] (E 26398) L

ALUGAM-SE quartos [illegible] (E 26356) L

ALUGA-SE um bom quarto [illegible] (E 25613) L

Cattete, Laranjeiras, Botafogo e Gavea

ALUGA-SE um bom quarto para senhor [illegible] Cattete n. 138, sobrado. (E 26583) G

ALUGAM-SE casas no Cattete, Laranjeiras, Botafogo e Gavea; informações com J. Pinto, r. do Rosario 142, sob.; tel., Norte, 4.160. (13630) G

ALUGA-SE, em Botafogo, a casa [illegible] (E 25455) G

ALUGA-SE uma esplendida sala [illegible] (E 25500) G

ALUGA-SE excellente casa [illegible] (E 26388) G

ALUGA-SE [illegible] Praia do Flamengo [illegible] (E 26330) G

ALUGA-SE [illegible] (E 26364) G

ALUGA-SE [illegible] (E 26330) G

[illegible] (E 26370) G

EM BOTAFOGO, Marquez de Olinda [illegible] (E 25553) G

SALA de frente bem mobilada para casal [illegible] Corrêa Dutra 141, Tel. B. M. 884. (E 24811) G

ATAQUES

cura rapida com DYNAMOGENOL. (10731)

SUBURBIOS

ALUGAM-SE casas nos suburbios; informações com J. Pinto, r. do Rosario 142, sobrado; tel., Norte, 4.160. (13630) M

ALUGA-SE [illegible] (E 26284) M

ALUGA-SE, no Engenho de Dentro [illegible] (E 25601) M

ALUGA-SE um predio [illegible] (E 26431) M

ALUGA-SE o armazem da rua [illegible] (E 25488) M

ALUGAM-SE boas casas. Informações sérias á Empreza Niemeyer, av. Rio Branco 122, Central 2240. (E 26370) M

ALUGAM-SE magnificos predios em todos os bairros [illegible] Empreza Niemeyer, av. Rio Branco n. 122, Central 2240. (E 26370) M

Dôr desapparece, ama só fricção de LINIMENTO * * * MARINHO. Rua 7 de Setembro, 186. (1070)

Leme, Copacabana e Leblon

ALUGAM-SE casas no Leme, Copacabana, Ipanema e Leblon; informações com J. Pinto, r. do Rosario n. 142, sobrado; tel., Norte, 4.160. (E 13630) H

ALUGA-SE, mobilado, por seis mezes, o predio n. 292 á rua Domingos Ferreira; trata-se no mesmo, das 4 1|2 ás 6. (E 25388) H

ALUGA-SE a bella casa á rua Farme de Amoedo n. 109, Ipanema, por 310$ mensalmente, com contrato; trata-se á rua Buenos Aires n. 46, com o dr. Ananias do Lago. (E 25393) H

ALUGA-SE uma linda vivenda, com dois pavimentos, construcção moderna e recente, com commodidades precisas para familia, á praça Vinte de Setembro n. 99 (Leme), luz electrica, gaz e agua, proximo ao Tunnel Novo; trata-se na mesma, com o proprietario. (E 25654) H

Saude, Praia Formosa e Mangue

ALUGA-SE um bom quarto a rapaz solteiro, com luz e telephone, no Largo da Lapa 112, sobrado. (E 25554) I

Catumby, Estacio e Rio Comprido

ALUGA-SE uma sala vasia, completamente independente, em casa de pequena familia, muito limpa e socegada á pessoas de respeito: rua Dr. Costa Ferraz 46, Rio Comprido. (E 25540) J

ALUGA-SE por 50$ mensaes uma sala de frente, com entrada independente e com direito á illuminação electrica, á rua Estrella n. 51, tendo tres bondes á porta e distante do centro 20 minutos. (E 26204) J

ALUGAM-SE casas em Catumby, Estacio e Rio Comprido; informações com J. Pinto, rua do Rosario 142, sobrado; teleph., Norte, 4.160. (13630) J

Haddock Lobo e Tijuca

ALUGAM-SE casas no Haddock Lobo e Tijuca; informações com J. Pinto, r. do Rosario 142, sob.; tel., 4.160, Norte. (13630) K

ALUGAM-SE casas em qualquer bairro. Informações sérias e sem prazo determinado á Empresa Niemeyer, á av. Rio Branco, 122, Central, 2240. (E 26370) L

ALUGAM-SE bellos predios em todos os bairros. Informações sérias e sem prazo á av. Rio Branco n. 122, Central 2240, Empresa Niemeyer. (E 26370) M

ALUGA-SE. V. ex. precisa alugar casa? Dirija-se á Empresa Life, largo de S. Francisco 14, sobrado, tel., Norte, 7, que diariamente lhe fornece a lista com informações minuciosas e completas de todas as casas vasias e a vagar em todo o Rio de Janeiro. (E 25720) L

ALUGAM-SE excellentes casas no Estacio, Tijuca, S. Christovão, Villa Isabel e Andarahy. Informações no largo de S. Francisco 14, sob. Tel., Norte, 7. (E 25720) L

ALUGAM-SE boas casas em Villa Isabel, Copacabana e suburbios. Informações sérias á Empresa Niemeyer, á av. Rio Branco 122, Central, 2240. (E 26370) G

ALUGAM-SE casas. Quem pretender, vá á Empresa Niemeyer, á av. Rio Branco n. 122, Central 2240, que é a unica em condições de dar informações sérias. (E 26370) L

ALUGAM-SE predios. Quem precisar, o unico meio é informar-se á Empresa Niemeyer, á av. Rio Branco n. 122. Tel., Cent., 2240. (E 26370) K

ALUGAM-SE predios. Quem não encontrar, informa-se á Empresa Niemeyer, á av. Rio Branco n. 122. Central, 2240, que dá informações sérias. (E 26370) L

Neurasthenia

especifico desta molestia — DYNAMOGENOL. — (10731)

NICTHEROY

ALUGA-SE o predio da r. Presidente Domiciano n. 166, Nictheroy, tendo quatro bons dormitorios no sobrado, com tres salas, cozinha, despensa e mais dependencias no pavimento terreo; as chaves estão na r. José Bonifacio n. 192; trata-se na av. Rio Branco n. 102, com David & C. (E 25552) I

NINON, O ROUGE CHIC

em todas as casas de perfumarias. (14022)

Os melhores tapetes de lã de varias dimensões vende durante este mez com grandes reducções de preços

LE MOBILIER

31 -:- Rua Chile -:- 31

(336)

ILHAS

ALUGA-SE a excellente casa da pittoresca e bella praia da Freguezia n. 199, ilha do Governador, a dois minutos da ponte das barcas; trata-se na rua Sete de Setembro n. 121, das 2 ás 3 horas, ou Barão do Bom Retiro n. 796. (E 26186) X

Compra e venda de predios e terrenos

CASAS E TERRENOS — Quer comprar ou vender, alugar ou obter dinheiro com garantia hypothecaria, juros modicos? Procure J. Pinto, á rua do Rosario n. 142, sobrado, Tel. 2969 Norte. Não vende photographias das propriedades á venda no escriptorio. Não se cobra correctagem do comprador, somente 2% do vendedor. Não se exageram preços para ganhar differenças. (10451)

COMPRAM-SE predios; quem precisar comprar ou vender predios com brevidade e sem prejuizo dirija-se ao sr. Marçal, travessa de S. Francisco n. 6, 1° andar, das 13 ás 16 horas. (E 25513) N

COMPRA de predios. Para renda compra-se em qualquer parte, negocio rapido. Cartas para o dr. A. Costa, caixa postal n. 1995, do Correio Geral. (E 25516) N

Casas e terrenos — Quer comprar ou vender algum predio, ou obter dinheiro com garantia hypothecaria, a juros modicos? Procure Moraes do Santos, á rua do Rosario 161, sobrado, telephone N. 3166, pois tem sempre compradores, bons negocios e capitaes para collocar; tratando tambem de negocios federaes e municipaes. (E 26345) N

COMPRA-SE uma pequena casa nas immediações do Cattete ou Botafogo, até 25 contos. Cartas para nossa redacção, a M. M. (34) N

VENDE-SE 2 predios na rua Belfort Roxo [illegible] S. Francisco n. 6, 1° andar; [illegible] ás 16 horas. (E 25513) N

PREDIOS para renda — Vendem-se diversos predios em pontos bons para renda, livres e desembaraçados. Cartas para o dr. A. Costa; caixa postal n. 1995, do Correio Geral. (E 25517) N

PREDIOS distinctos, para familias de alto tratamento, chacaras, palacetes, nos melhores bairros, vendem-se alguns. Cartas para o dr. A. Costa, caixa postal n. 1995, do Correio Geral. (E 25517) N

PREDIO novo para familia de tratamento. Vende-se o da rua Maria Antonia 15, ao lado da rua Barão do Bom Retiro, a 5 minutos da estação Engenho Novo. Contem 4 quartos, espaçosa sala de jantar, banheiro, agua quente e fria, bella varanda de azulejo, bonitos lustres, pomar bem arborizado, frente e lado ajardinado. Preço 28:000$, unico e sem intermediario. Trata-se com o sr. Villaça, á rua Quitanda 201 ou com o sr. Alberto Nunes, á rua Alfandega 134, sobrado. (E 25356) N

TERRENOS. Vendem-se a 800$ e 900$000, magnificos lotes, muito perto da estação de Ramos, a dinheiro e a prestações; tratar na rua Carolina Meyer 68, Meyer. (E 25231) N

TERRENO — Vende-se um na Penha por 3:000$, á rua Patagonia, a 4 minutos da estação; tem 10 x 55; trata-se com Figueiredo, á rua Senhor Passos 129. (E 26084) N

VENDE-SE na rua do Morro da Providencia 1 predio por 23:000$; tratar com o sr. Marçal, travessa de S. Francisco n. 6 (1° andar) das 13 ás 16 horas. (E 25513) N

VENDE-SE por 15:500$, na rua José Vicente 50, uma adoravel vivenda, solida construcção, de 1914, pintada e forrada de novo, centro de terreno murado, ajardinado, com gradil e portão de ferro, proprio para pequena familia; tem 3 quartos, 2 salas, despensa, cozinha, etc.; bondes á porta; póde ser visto das 10 ás 4 horas da tarde. Trata-se na rua da Alfandega 130, 1° andar, das 2 ás 6 horas. (E 26412) N

VENDE-SE na rua Theodoro da Silva grande terreno prompto a edificar, com passeio e muro, perto dos bondes de Andarahy Grande, e com 56 x 94. Trata-se á rua Ouvidor 173, sobrado, de 3 ás 5 horas. (E 25528) N

VENDEM-SE os seguintes predios e terrenos:

- 14 contos, dois da rua José Clemente 27-29, S. Christovão; rendem 240$ mensaes.
- 12 contos, o da rua Jobim 50, Engenho Novo.
- 7 contos, o da rua Alvaro 45, Engenho Novo.
- 28 contos, esplendido, da rua Santa Alexandrina.
- 40 contos, magnifico, rua Joaquim Murtinho, Santa Thereza.
- 60 contos, um grande terreno no Cattete, rua Santo Amaro.
- 11 contos, terreno de 11 x 40, Copacabana.

Recebe offertas, Moraes, rua Assembléa 117, 1° andar. (E 25435) N

VENDEM-SE em Merity 3 casas e arvores fructiferas, em frente á estação. Trata-se com Paulino, na mesma. (E 25339) N

VENDE-SE vasto predio no melhor ponto da Praia do Russell, 25 metros de frente, proprio para pensão ou para ser augmentado para hotel, com esplendida vista. Tratar com Dr. Moura á rua do Carmo 70, das 11 ás 13. (E 26266) N

Garde-Meuble

(Sob o patrocinio do industrial LEANDRO MARTINS)

Guarda e conserva *Moveis, Tapeçarias* e todos os objectos que guarnecem o interior de habitações, em edificio expressamente construido para esse fim.

Deposito: Praça Marechal Deodoro n. 6 — Tel. Villa, 2552.

Escriptorio provisorio: Rua dos Ourives, 41 — Tel.: Norte, 1500. (10562)

VENDE-SE ou aluga-se uma magnifica chacara com todas as commodidades, luz electrica, gaz, etc. Ver e tratar na Avenida Suburbana 2770, estação Quintino Bocayuva. Bondes de Cascadura á porta. (E 26082) N

TOSSE

Tome PEITORAL —:— —:— —:— MARINHO.

Rua 7 de Setembro, 186. (1070)

VENDEM-SE duas casas, terreno 11 x 100, preço 1:600$000. Trata-se na mesma rua Borges de Freitas n. 31, (Ricardo Albuquerque). (E. 22.331.) N.

VENDE-SE esplendida casa na rua Honorio 49, Todos os Santos, com 3 quartos, 2 salas, cozinha e W. C. Trata-se com o sr. Alexandrino, Mercado das Flores, barraca n. 6, teleph. C. 4424. (E 25369) N

Só 3 dias Só

é o tempo preciso para curar a gonorrhéa mais antiga e rebelde com a

INJECÇÃO MARINHO

Os corrimentos das senhoras desapparecem no 1° dia de uso.

A VENDA EM TODAS AS PHARMACIAS (8403)

VENDE-SE uma casa dividida em seis quartos; tem luz electrica em frente ao terreno, á rua Alayde n. 47, entre Madureira e D. Clara; rende 60$ mensaes. Preço, 1:500$; trata-se com o sr. Braga, á rua Frei Caneca n. 189, das 10 ás 11 ou de 13 ás 14 horas. (E 24536) N

VENDE-SE uma casa com 2 quartos, 2 salas e um puxado com quarto, sala e cozinhas; preço 7 contos. Rua Venancio Ribeiro 32. Trata-se na mesma. E. Dentro. (E 26018) N

VENDE-SE em boas condições uma casa, grande terreno, muita agua, alguns arvoredos, no Andarahy; informa-se á rua Visc. Rio Branco 29, loja. (E 26278) N

VENDE-SE uma casa de construcção recente, com duas salas, dois quartos, cozinha, tanque, privada, etc., construida em centro de terreno, com 11 metros de frente por 60 de fundos. Rua Dorothéa Eugenia n. 147, Engenho de Dentro. Trata-se na rua do Mercado 51. (E 26224) N

A MELHOR ECONOMIA

Com o desenvolvimento que a cidade do Rio de Janeiro tem, os terrenos comprados hoje valerão dez vezes mais, dentro de cinco annos.

E' a melhor fórma de economizar.

Os nossos terrenos são os melhores, os mais baratos e os de maior futuro

Informações com

JOSÉ MILLIET

Assembléa, 123.

(14954)

VENDEM-SE á rua dos Bandeirantes, superiores lotes de terrenos já promptos para edificação, assim como diversas casas de construcções de luxo, proprias para residencias de conforto. Com toda a hygiene. Tratar com Epiphanio de Freitas, Ourives 13, sala 5, teleph. 1669, Caixa Postal 1523. (E 26067) N

VENDE-SE no Andarahy, por 25 contos, predio com pequena chacara e jardim, bem construido, bem conservado, com bonde á porta, installação electrica. Trata-se Ouvidor 173, sobrado, de 3 ás 5 horas. (E 25529) N

VENDE-SE o predio n. 264 da rua Lina de Vasconcellos (Bocca do Matto), por 15:000$000, podendo ser metade a prazo. Possue 3 quartos, 2 salas, cozinha, banheiro com agua quente e fria, porão, gallinheiro, terreno arborizado, logar para horta, W. C., bonde á porta. Trata-se no proprio local até ás 10 horas da manhã, ou das 12 ás 16 horas, á rua General Camara 328, telephone 1738 Norte, com o proprietario. Babo. (E 25399) N

VENDE-SE o pequeno predio á travessa José Bonifacio n. 22, estação de Todos os Santos, em leilão, terça-feira, 16 do corrente, ás 4 horas, em frente ao mesmo, pelo leiloeiro J. Lages, autorizado pelo sr. dr. Juiz do Espolio do finado Alfredo Corrêa da Silva. (E 25169) N

VENDE-SE confortavel e solido predio em centro de grande terreno, com linda vista, á rua Dr. Archias Cordeiro 148, Meyer. (E 25378) N

VENDE-SE em praça da 1ª Vara de, Piedade, avaliado em 2:800$. O predio n. 40 da rua Olivenra Andrade, Piedade, avaliado em 2:800$. O morador presta-se a mostral-o aos interessados. (E 26229) N

VENDEM-SE duas casas com agua e luz, 5 minutos da estação, rua J. Romariz, 144, Ramos; preço de occasião. Trata-se na mesma. (E 25588) N

VENDEM-SE dois lotes de terrenos, todo murado, promptos a edificar, á rua Minas n. 75, estação do Sampaio. (E 25467) N

VENDE-SE uma grande casa recentemente reparada, com chacara, jardim, varanda ao lado, isolada, centro de terreno, com todas as commodidades para grande familia. Tem gaz e luz electrica, banheiro, chuveiro, banheira com aquecedor, etc.; á r. Victor Meirelles 68, estação do Riachuelo. Trata-se á r. do Bispo n. 146. A casa acha-se aberta das 12 ás 3 1|2 horas. (E 25364) N

VENDE-SE por 27 contos grande predio; rua 24 de Maio 292, trata-se no mesmo. (E 24961) N

VENDE-SE um carro Opel de particular, força 8 x 16, por preço conveniente; ver e tratar garage Auto Avenida, avenida Ligação. (E 25480) O

VENDE-SE uma casa em centro de terreno de 11 por 60, com 2 salas, 2 quartos, cozinha, 2 minutos da estação, 5 minutos dos bondes de Inhaúma; preço 3:000$; trata-se á rua Francisca Zieze 37 — Terra Nova. (E 25470) N

VENDE-SE 1 bello palacete em Paula Mattos, com boas accommodações, um grande terreno arborizado, medindo 30 m. de frente por 62 m. fundos, pela quantia de 50:000$; para tratar com o sr. Marçal (travessa S. Francisco n. 6, 1° andar) das 13 ás 16 horas. (E 25512) N

VENDE-SE um terreno em Villa Isabel, á rua Theodoro da Silva, junto ao n. 40, proximo ao bonde, com 19 metros por 35; trata-se á rua Conselheiro Paranaguá 11, Villa Isabel. (E 26327) N

VENDE-SE uma casa com 6 commodos, assoalhada, á 3 minutos da estação; vendem-se tambem, portas e janellas, venezianas de cedro, a 35$ e 45$000, com postigo, em Bento Ribeiro, no Madeireiro. (E 26378 N

VENDEM-SE a preço de occasião e urgencia, sete casas dando de renda 300$ mensaes e com terreno para outras construcções, logar saudavel, alto, tem agua, luz, perto do bonde e trem, na estação de Piedade, 2 lotes de terrenos de 11 x 50, em Doutor Frontin, e uma boa casa na rua Cunha Barbosa, para familia. Tratar com Estevão Simões, rua da Carioca 63, 1° andar, das 3 ás 5 horas, Telephone 4172 Central. (E 25168) N

VENDE-SE esplendida situação recentemente construida, com 10 compartimentos espaçosos, jardim, quartos para empregados, gallinheiros, chiqueiros, cavalariça, pomar e mais serventias, tudo situado em terreno murado com gradil na frente. Em seguimento pomar, horta, bananal, cannavial, capinzal, roça, tudo cercado mourão de pedra e arame cinco fios, rio nos fundos, 137 metros de frente, para duas ruas, esquina. 34 trens diarios, Escola Publica, Posto Policial, agua encanada, brevemente luz, muito saudavel, distante 1 hora da Central, 15 minutos de tres estações. Preço 20:000$000. Acceita-se 10:000$000 á vista e 10:000$000 prestações; 10:000$, em dinheiro e um sitio pequeno ou casa do valor de 10:000$000. Arrenda-se por contrato fiador idoneo 140$000 mensaes; horta, rende 60$000 mensaes. Informações por favor Pedro, Restaurant Italiano, rua Luiz Gama, 43, antiga Espirito Santo. (E 25631)

TOSSES — CATARRHO

CARDUS BENEDICTUS

ANTI-CATARRHAL

GRANADO

BRONCHITE — INFLUENZA

(13443)

VENDAS DIVERSAS

VENDEM-SE um bom fogão a gaz, com 4 combustores e lindos exemplares de parasitas. Rua Mario Nazareth 55, Encantado (bonde de Cascadura). (E 25526) O

VENDE-SE um jogo de caminhão, completo com eixos, rodas, mólas, etc., para desoccupar logar, á rua Viscondessa Pirassinunga n. 10, Estacio. (E 26351) O

VENDEM-SE uma lindissima cachorra dinamarqueza, pintada, e 1 lindo cachorro Teneriffe; rua do Senado, 311. (E 25068) O

VENDEM-SE bellos vestidos e roupas brancas, chapéos, lenços e toalhas de linho, alguns novos e outros pouco uso. 138, praia de Santa Luzia. (E 24868) O

VENDEM-SE tecidos de arame para cercas e gallinheiros e grande variedade de gaiolas, viveiros para todos os passaros; á r. Sete de Setembro 199. (E 20384) O

VENDE-SE um bom piano na rua S. Francisco Xavier 388. (E 21774) O

VENDE-SE um bom piano francez, por 1:100$, garantido, rua Orestes n. 64. (E 26279) O

VENDE-SE um piano 3|4 de cauda do fabricante Erard; preço modico, de particular. Rua Dr. Mesquita Junior n. 16, Mangue. (E 26280) O

VENDE-SE barato um Orpheus realejo, com algumas musicas; á rua Mario Nazareth 53, bondes Cascadura. (E 25525) O

VENDEM-SE bons moveis de imbuia de sala de jantar e demais objectos. Tratar na rua Parahyba 67. (E 25573) O

VENDEM-SE uma cama e uma mesa de cabeceira de peroba, por modico preço; rua da Assembléa 11, 2° andar. (E 25606) O

VENDE-SE superior e moderno piano allemão, cordas cruzadas, cepo e armação de aço, novo e perfeito, de particular; r. Barão de Petropolis 90, Rio Comprido. (E 25314) O

VENDEM-SE umas bemfeitorias no Engenho Novo, constando de [illegible] nas, aipins, bananas, etc. [illegible] mensal de 10$000, [illegible] trato; tratar á rua S. José [illegible] João Orphão, das 10 ás 1[illegible] (E [illegible]) O

VENDEM-SE todos [illegible] pertencentes ao [illegible] Romariz n. 146, estação de Ramos. (E [illegible]) O

VENDE-SE um piano [illegible] do afamado fabricante [illegible] Dr. Mesquita Junior n. 16, Mangue, preço modico; de particular. (E [illegible]) O

VENDE-SE um bom piano allemão [illegible] rua Barão Itapagipe 16. (E [illegible]) O

VENDE-SE uma machina para [illegible] esquadria, de alavanca [illegible] tá como nova. Preço de occasião [illegible] mil réis. R. 8 de Dezembro [illegible] (E [illegible]) O

VENDE-SE um lindo casal de canarios de origem franceza; preço [illegible] rua Engenheiro Mario Nazareth [illegible] Encantado (bondes de Cascadura). (E [illegible]) O

VENDEM-SE bons materiaes de demolição: telhas, tijolos, [illegible] soalhos, forros, cantarias, lenha, [illegible] á praia do Russell n. 94. (E [illegible]) O

VENDE-SE com urgencia, uma pequena pensão no centro; informações; das 12 ás 15 horas; rua Assembléa 32, 2° andar. (E [illegible]) O

VENDE-SE um bom piano, [illegible] Bluthner, grande modelo; preço 2:400$000, á rua da Carioca n. [illegible] trata-se com o sr. Abilio. (E [illegible]) O

VENDE-SE magnifico piano allemão em perfeito estado, por metade do seu valor, devido retirada do dono; [illegible] Alfandega 104, sob., fundos. (E [illegible]) O

VENDE-SE — Não vendam seus moveis sem ver a offerta da [illegible] Freitas; rua do Hospicio n. 174. Chamados, tel. 4405, Norte. (E [illegible]) O

VENDE-SE uma espingarda de dois canos, troxados, calibre 24, Lefaucheux, com 30 cartuchos carregados e 25 vasios e mais accessorios, por [illegible] á rua Eleone de Almeida n. [illegible] Catumby. (E [illegible]) O

VENDEM-SE um pistonzinho de piano e um gramophone corda dupla; r. Visconde de Itauna, [illegible] (E [illegible]) O

VENDE-SE uma divisão de escriptorio, com porta; é esplendida; rua da Assembléa 117, 1° andar, com Moraes. (E [illegible]) O

VENDE-SE. Bom piano allemão com armação e cepo de metal, cordas cruzadas, com muito pouco uso, grande formato; preço em conta, na rua General Camara 116, 1° andar. (E [illegible]) O

VENDEM-SE 2 pianos de afamados fabricantes, meia cauda, e um armario; preço diminuto. Rua C. Caldwell 162. T. 4953, Norte. (E [illegible]) O

TRASPASSES

TRASPASSAM-SE tres armazens juntos ou separados na rua Frei Caneca, para negocio limpo, com contrato; informa-se por favor no mesmo n. 3, com o sr. Manoel. (E 26161) P

TRASPASSA-SE o contrato de dois excellentes predios no centro da cidade e ruas centraes de grande transito. Prazo de 7 annos, alugados a ratos. Trata-se á rua 1° de Março (sobrado) n. 80, com Vicente Bernardino, sala 2, das 12 ás 16 horas. (E 26278) P

Achados e perdidos

CAMPELLO & C., rua Luiz de Camões 36 — Perdeu-se a cautela n. 127357 desta casa; as providencias estão dadas. (E 25592) Q

ENCONTROU-SE uma argolla com diversas chaves; entrega-se na rua dos Coqueiros n. 39. Antonio Ferreira da Silva. (E 25676) Q

PERDEU-SE uma cachorrinha Fox, toda branca, tendo a cabeça malhada, que attende pelo nome de Sinhá. Gratifica-se a quem a entregar á rua Professor Gabizo n. 19[illegible]. (E [illegible]) Q

PERDEU-SE uma apolice da divida publica do valor nominal de 400$000, de numero 1.620, emittida no anno de 1868, juro de 5 % ao anno, pertencente a D. Irinéa Leopoldina de Paiva, viuva, brasileira. Rio de Janeiro, 5 de setembro de 1919 — P. p. Banco Mercantil do Rio de Janeiro. Agenor Barbosa, director. (14917) Q

PERDEU-SE uma apolice do valor de 200$000, de n. 206, emittida em 1867, de juro de 5 % ao anno, pertencente a Manoel Sampaio de Oliveira, brasileiro, solteiro. Rio, [illegible] de agosto de 1919. Assig. Manoel Sampaio de Oliveira. (14751) Q

DIVERSOS

ALUGA-SE um commodo mobilado com pensão, telephone, em casa de familia, á pessoas de tratamento. Cattete, 246. (E 25698) S

ARMAÇÕES, balcões, mesas para botequins, vitrines, espelhos, cofres, registradoras, ferragens, louças, cutelaria, moveis de toda qualidade vende-se por todo preço, para terminação de negocio; traspassa-se os armazens por contrato, cheios ou vasios; rua Frei Caneca ns. 7, 9 e 11, Cyclo Encyclopedica. (E 26463) S

ANTES de comprar o remedio aconselhado, saiba o preço, na Drogaria André; 7 de Setembro 29. (E [illegible]) S

AGENTES — Acceitam-se em todas as localidades para uma revista catholica e para trabalhos typographicos. Caixa postal 1672, Rio. (E 26175) S

ALUGAM-SE, compram-se e vendem-se moveis, á avenida Mem de Sá n. 77. Teleph., Cent., 305. (E 25610) S

A PRESTAÇÕES — Ternos sob medida; entregam-se na 1ª prestação; rua do Lavradio n. 50, alfaiataria. (E 24201) S

A'S SENHORAS que cosem — Fazem-se bordados á mão, com gosto e perfeição. Preços modicos. Corta-se qualquer molde a 3$000; rua Buenos Aires n. 77, 2° andar, proximo á Avenida. (E 23041) S

ALUGA-SE 1 cozinheira, lavadeira roupa. Tel. Cent. 5000, Agencia. (E 25721) S

A PRESTAÇÕES, elegantes collettes, cintas e porta-seios. Mme. Blanch, R. Visc. Itauna 131, chamado Norte 2722. (E 26078) S

A PRESTAÇÕES — Vestidos com perfeição e elegancia. Costura franceza; rua Buenos Aires n. 77, 2° andar, proximo á Avenida. (E 23042) S

ALUGAM-SE sempre bons quartos, salas de frente bem ventiladas. Avenida Central n. 5, Pensão Mauá. (E 21885) S

ALUGAM-SE boas cozinheiras, arrumadeiras, copeiras, etc., para casas de familia, pensões e hoteis, pessoal bem escolhido, limpo e com referencias; na "Empresa do Povo"; rua do Senado 36, telephone 867, Central. (E 25636) S

ALUGAM-SE casas. Informações exactas e minuciosas de qualquer bairro obtem-se na Empresa do Povo, á rua do Senado 36. Telephone 867, Central, mediante modica commissão. (E 25635) S

ALUGA-SE optima arrumadeira, afiançada e tambem uma ama secca muito carinhosa, na Empresa do Povo, telephone 867 Central. (E 25636) S

ESPLENDIDOS APOSENTOS MOBILIADOS

FILIAL DO HOTEL VICTORIA | Diarias desde 4$000

RUA 13 DE MAIO N. 25 — TELEPHONE, CENTRAL 4793 — DEFRONTE DO THEATRO MUNICIPAL. (14024)

(94) FOLHETIM DO "CORREIO DA MANHÃ"

PEREZ ESCRICH

O Peso da Maldição

— Desejava falar ao sr. conde de Moran.

— Elle mandou-o cá vir?

— Não senhor.

— Então não póde subir.

— Ah! senhor, se me prohibe a entrada, rouba-me o maior prazer dos homens honrados.

O porteiro não comprehendeu e poz-se a olhar muito a fito para o seu interlocutor.

— O maior prazer, repito, porque vinha agradecer ao sr. conde os beneficios que me tem feito. Se elle soubesse que o procurava o João pedreiro, a quem salvou a vida na ponte de Toledo, estou que me mandava entrar immediatamente, porque o sr. conde é muito bondoso mas se não me deixa subir, paciencia: é questão de perder um dia de jornal, porque estou resolvido a falar-lhe e não me importa esperal-o aqui até que elle saia, ainda que tenha que passar sem comer, sem beber e sem dormir.

Em vista daquella resolução, o porteiro começou a ter dó do homem.

— Pois então espere um bocadinho, disse elle, e verei se é possivel deixal-o entrar.

E subiu á sobre-loja, onde eram os aposentos do conde.

— Ainda bem que te encontro, Marcello, disse elle ao criado particular do fidalgo.

— Que queres?

— Está lá em baixo um homem, um pedreiro, segundo me disse, que deseja falar ao sr. conde.

— Bem sabes que D. Rodrigo veiu as quatro horas da manhã e por isso está ainda recolhido.

— Está claro que não has de ir acordal-o para receber o pedreiro; o que desejo é que lhe digas, quando te chamar, que um homem a quem salvou a vida na ponte de Toledo pretende falar-lhe para lhe agradecer.

— Ah! Já sei quem é. Eu acompanhava o sr. conde nessa noite.

E como naquelle momento se ouvisse o som de uma campainha, Marcello accrescentou:

— E' o sr. conde que me chama.

— Vê lá, não te esqueças do meu recommendado.

— Descansa. Dize-lhe que suba e que me espere na entre-sala.

Marcello dirigiu-se apressadamente para o quarto do seu amo.

O conde de Moran acabava de levantar-se. Envolto num chambre, sentára-se junto ao fogão, aonde estava ainda um resto de brazas.

— Dá-me um charuto e aviva o lume, disse elle.

— Está lá em baixo um pobre homem que muito desejava falar ao sr. conde, disse Marcello.

— Quem é?

— Não sei ao certo, mas creio que é o mesmo que encontrámos uma noite adormecido no meio da estrada, proximo á ponte de Toledo, quando voltavamos da quinta da sra. duqueza de Sart.

— Ah! bem me lembro; aquelle borrachão que principiou a chamar-me seu filho. Mais de uma vez me tem vindo á idéa esse homem. Deixa-o entrar. Sinto-me hoje verdadeiramente feliz; boa inspiração teve em procurar-me neste dia. Quero que leve de mim uma agradavel recordação.

Marcello saiu do gabinete, e Rodrigo continuou fumando com a maior indolencia.

IV

SITUAÇÃO DIFFICIL

João estava tão pouco habituado a pisar alcatifas e a visitar palacios, que ficou verdadeiramente atrapalhado desde que, sentado num sofá da ante-sala, esperava licença para falar ao conde.

Quando Marcello appareceu e lhe perguntou se era elle que desejava falar ao seu amo, apenas pôde responder titubeando:

— Sim, senhor, sou eu.

Marcello conduziu-o através dalgumas salas, todas atapetadas e mobiladas luxuosamente. O pedreiro por mais de uma vez olhou para os seus toscos e enlameados sapatos, que muito ameaçavam o aceio das alcatifas.

Quando chegaram á porta do gabinete do conde, Marcello correu o reposteiro e disse:

— Aqui está o homem que deseja falar ao sr. conde.

— Que entre, ordenou Rodrigo.

João avançou alguns passos até ficar face a face do conde e poz-se a fital-o com assombro; depois, como Rodrigo continuasse fumando com indifferença na sua poltrona, disse-lhe com certa ironia:

— Rogo ao sr. conde que me desculpe o vir incommodal-o.

Sem reparar na accentuação ironica do pedreiro, Rodrigo sorriu com bondade e respondeu:

— Não me incommoda, meu amigo. Mas diga-me o que pretende.

João fez um grande esforço para conter-se. O homem que tinha deante de si era Thomaz, o seu filho adoptivo; era o seu mesmo rosto, a sua mesma voz, o mesmo modo de olhar. Sómente o traje era diverso.

Ora, sendo Thomaz, como ousava recebel-o com aquella indifferença? Como não punha de parte a dissimulação, e, arremessando-se-lhe nos braços, não lhe dava o doce nome de pae?

Procedimento inexplicavel, criminoso! João esteve tentado a esganar o ingrato; felizmente, conteve-se, lembrando-se que não lhe faltaria tempo para castigar tamanha insolencia.

— Pois é verdade, sr. conde, disse elle com sorriso ironico e com apparencias de humildade, eu, apezar de ser um pobre pedreiro, sem outra riqueza que o meu jornal, quando o ganho; apezar de viver numa miseravel trapeira da rua de Ministrilles, não faço como alguns que vivem em luxuosos palacios, e possuem cavallos e carruagens, e gastam o dinheiro ás mãos cheias, tendo a ingratidão encravada na alma.

Rodrigo não comprehendia as palavras daquelle homem; mas escutava-o com impaciencia, esperando que breve lhe dissesse o motivo da sua visita.

— Supponho, meu amigo, volveu o conde, que não veiu a minha casa unicamente para me falar das pessoas ingratas.

— Não, senhor; vim para falar de outras coisas.

— Nesse caso, assente-se e póde começar.

— Agradecido, sr. conde.

João frizava sempre a palavra *conde*.

Sentou-se numa cadeira, poz o chapéo no chão e proseguiu:

— Segundo vejo, o sr. conde já não se lembra de mim, do pobre João pedreiro, do marido de Martha. Bem fraca memoria tem o sr. conde!

Rodrigo ergueu a cabeça com certa energia e olhou para aquelle homem cujas palavras tinham uns laivos de recriminação.

— Tenho apenas idéa de o haver encontrado uma noite caido na estrada, proximo á ponte de Toledo, e em estado bem lastimoso.

— Diga antes bebedo, sr. conde.

E João soltou uma intempestiva e ruidosa gargalhada.

— Justamente, bebedo, repetiu Rodrigo franzindo a testa.

— E o sr. conde foi tão bondoso que me levantou do meio do caminho e conduziu-me para um dos bancos de pedra...

— Quiz lhe evitar alguma desgraça.

— Vim de proposito á sua casa para lhe agradecer...

— Se é só para isso, creio que está terminada a nossa entrevista.

— Oh! pelo contrario, sr. conde; tenho ainda que falar com v. ex. sobre um ponto mais grave, que não posso deixar passar por alto, apezar de ser eu um misero operario, e v. ex. o nobre e poderoso conde de Moran.

As palavras do pedreiro respiravam um ar de ameaça que Rodrigo não podia tolerar; entretanto, tinha curiosidade em ver o desfecho.

— Ainda que supponho que não ha nada de commum entre nós, disse, terei paciencia para o ouvir. Sinto-me hoje alegre e estou disposto a ser indulgente.

— Já que é tão bondoso que me autoriza a continuar, perguntar-lhe-ei se se lembra de um homem que deteve o seu cavallo na rua de Alcalá, proximo ao Prado, e a quem v. ex. deu uma valente chicotada na cara.

— Lembro-me perfeitamente. Aquelle homem quiz deitar a mão ás redeas do meu cavallo, e como eu tenho por costume defender-me quando me atacam, castiguei como devia o seu atrevimento.

— Pois o tal homem era eu, declarou João com certa energia, dirigindo ao mesmo tempo a Rodrigo um olhar ameaçador.

— Já o tinha suspeitado, respondeu serenamente o conde. E vem pedir-me satisfação daquelle acto?

João fez um movimento para erguer-se; apertou a fronte com a mão e tornou a cair na poltrona.

Parecia-lhe impossivel que Thomaz tivesse coragem para sustentar com tamanha indifferença aquelle dialogo.

— Querem endoidecer-me! murmurou elle. Isto não póde ser! isto não póde ser!

Rodrigo chegou a receiar que o operario estivesse doido.

— Com que então, accrescentou o pedreiro, sou para o sr. conde apenas um pobre bebedo que encontrou caido no meio da estrada? E nada ha de commum entre nós? Ora ahi está! depois, se nos sobe o sangue á cabeça, se fazemos alguma asneira, é um máo homem, e mais isto, e mais aquillo!

Era tão extraordinario o arrazoado de João, que Rodrigo já não tinha duvida de que o homem soffria algum desarranjo mental.

Era necessario pôr termo áquella scena, livrar-se da presença daquelle infeliz, mas de modo que o não exasperasse.

Rodrigo dirigiu-lhe algumas palavras carinhosas, quando João se levantou subitamente, exclamando com as feições transtornadas.

— Basta de comedia! basta de mentira, Thomaz! Não nada preciso do teu dinheiro, nem do teu titulo de conde; mas tenho o direito sagrado de exigir-te que me respeites, em compensação dos muitos sacrificios que fiz por tua causa; porém tu, em vez de me respeitares, desprezas-me, e ousaste commetter a infamia de me fustigares o rosto com o teu chicote!...

— Que diz este homem?... exclamou com assombro Rodrigo.

— Este homem diz que chegou a hora da justiça! Já que durante vinte annos lhe chamaste pae, alimentando-te do pão ganho com o seu suor, e que, ao [illegible] e poderoso, não só finges não o conhecer, como até o maltratas, [illegible] castigar-te severamente para que sirva de exemplo aos filhos ingratos!

Rodrigo já não duvidava: aquelle homem era doido, e [illegible] vinha defender-se dalgum [illegible]

João recuou um passo, [illegible] navalha, e soltando estridente gargalhada, exclamou:

— Chegou a hora da vingança, ou antes da justiça! Que me importa ir á forca? Thomaz, tu és um ingrato, um infame, e vou matar-te!

Rodrigo comprehendeu que não havia tempo a perder. Era preciso defender-se daquelle [illegible] que, de navalha na mão [illegible] peito ameaçador, avançava para elle.

(Continúa)

Bom negocio — Vende-se um 1:000$, dando 400$ mensaes. Informações com Carlos L. de S. Francisco, 14, sob. (E 25723) O

Chapéos e VESTIDOS, faz e reformam. — Av. Rio Branco, 3. (E 25652) S

COMPRAM-SE roupas usadas de homem e de senhora e chapéos; é a casa que melhor paga, no Rio; attende-se a chamados pelo telephone Villa 2981; rua S. Luiz Gonzaga n. 132 e rua Evaristo da Veiga, 69. (E 25726) S

CASAS vasias. Se v. ex. quizer alugar com rapidez é bastante dirigir-se hoje á Empresa do Povo, rua do Senado 36, loja, telephone 867, Central. Informações mais completas e exactas. (E 25656) S

COMPRAM-SE moveis avulsos ou casa completa, pequena ou grande quantidade; paga-se bem; rua do Hospicio 171, chamado Tel. 4405, Norte. (E 25644) S

CINEMA — Pianista com grande archivo, accelta chamados para terceto ou quartetto. Carta a Gomes rua S. Leopoldo n. 59, casa 41. (E 25655) S

BORDADOS—DESENHOS
Fazem-se por preços modicos; 121, Assembléa, 1º andar. Lingerie Moderna. (5635)

CASAMENTOS — Tratam-se dos papeis por 25$, no civil e 20$ no religioso, mesmo sem certidões, com rapidez e seriedade — J. Borges, rua Sete de Setembro 190, sob. Teleph. Cent. 2112, das 10 ás 6 horas. (E 26200) S

COMPRAM-SE moveis, louças, roupas, machinas, casas mobiliadas completas e mais objectos de uso. Paga-se bem. Rua Visconde Itauna 85. Telephone 2356 Norte. (E 26062) S

COMPRA-SE roupa usada, de homem. Paga-se bem. Attende a chamados; rua da Carioca n. 61. (E 26263) S

COMPRAM-SE moveis, tapetes, cortinas, machinas de costura, louças, crystaes, bronzes, antiguidades, assim como casas mobiladas de qualquer valor; paga-se bem. Attende teleph. Norte, 4159; rua Senador Euzebio 95. (E 22140) S

COMPRAM-SE moveis e pianos, moveis avulsos e casas mobiliadas, tapetes, louças, crystaes, cortinas, machinas, cofres, prata e metaes, e tudo que represente valor; negocio decidido seja qual fôr o valor. Chamados a Rocha á rua da Quitanda 24, telephone 2211, Cent. (E 26051) S

COLLETES de senhora sob medida, de 18$ para cima; tambem se lavam e reformam; á rua Evaristo da Veiga n. 29, 1º andar. Tel. C. 2221, Mme. Lemos. (E 23168) S

COMPRAM-SE, alugam-se e vendem-se moveis; avenida Mem de Sá n. 77; teleph. C. 305. (E 19618) S

COMPRAM-SE machinas de costura, roupas de homem, armas, ferramentas, etc., rua Frei Caneca n. 167. Tel. C. 4133; attende a chamados. (E 23888) S

Comichão — Empingens, Frieiras, Dartros, Eczemas, Espinhas e Brotoejas, curam-se facil e completamente com "Dermicura" (não é pomada). Em todas as Drogarias. Dep. ger. Drogaria Leal. Rua São Pedro, 156 e Pharmacia Acre, Rua Acre, 38. Vidro 2$000. (E 23805)

COMPRAM-SE moveis, espelhos, pianos, machinas costura e louças usadas; paga-se bem; attende-se chamados. Teleph. Norte 1128 — Casa Nacional. R. Sen. Euzebio 30. (E 25215) S

COMPRAM-SE moveis, tapetes, cortinas, reposteiros, machinas de costura, louças, crystaes, bronzes, antiguidades assim como casas mobiladas de qualquer valor; paga-se o melhor preço possivel: attende-se pelo telephone 3296, Norte, á rua Senador Euzebio n. 89. (E 21891) S

3$000 — Só lavar e enformar chapéos de Chile, Panamá e feltro, ficando novos; no beco do Rosario 2, largo de S. Francisco. (E 26407) S

COMPRAM-SE moveis e tudo que guarneçam casas de familia ou commerciaes; chamados pelo telephone Central 5538, para Pinto ou rua São José, 57. (E 22718) S

CARTEIRAS escolares com pés de ferro e pouco uso, vendem-se 12, á r. Frei Caneca 8, armarinho. (E 25565) O

COMPRA-SE para particular, um bom piano, ainda que precise concerto. Chamados Teleph. 241, Villa, com o sr. Silva. (E 22786) S

COMPRAM-SE moveis, pianos, tapetes, louças, crystaes, metaes, bronzes, objectos de arte e antigos, assim como casas mobiladas de qualquer valor. Paga-se o melhor preço da praça; attendem-se chamados pelo telephone Central 4031. (E 22863) S

COMPRA-SE uma cachorra policial belga adulta; carta para o sr. Sanches, rua 1º de Março n. 45 (British Bank) T. Norte 617. (E 25609) O

COMPRAM-SE roupas de homens, armas, ferramentas, talhares, instrumentos, machinas photographicas, binoculos e cautelas dos mesmos. Paga-se bem; rua da Carioca, 77, loja. (E 6764) S

COMPRAR ou vender joias sem receio de prejuizo, só na Joalheria Valentim, rua Gonçalves Dias n. 37. Attende-se a chamados, telephone 994 Central. Só se compram joias de boa procedencia. (E 23208) S

CARTOMANTE, D. Maria Emilia, a celebre e 1ª do Brasil e Portugal, consagrada pelo povo como a mais perita; a ultima palavra da cartomancia e a ultima palavra em sciencias occultas; ás exmas. familias do interior e fóra da cidade, consulta por carta sem a presença das pessoas; unica neste genero, maxima seriedade e rigoroso sigillo. Consulta em sua residencia, á rua da Conceição n. 87, sobrado, junto ás barcas, em Nictheroy. Correspondencia e informações, á caixa do Correio 1688 — Rio de Janeiro. (E 25438) Y

CARTÕES DE VISITAS — Cento, 2$000; rua dos Ourives n. 60. (E 19588) S

CARTAS de fiança—"Empresa Commercial Auxiliadora do Inquilinato", creada com o capital de 100:000$ para esse fim, dá "cartas de fiança", pagando o aluguel em 48 horas caso não o faço o afiançado. Rosario, 172, sobrado. Tel. Norte 2366. (13256) S

COMPRAM-SE moveis, tapetes, louças, metaes, antiguidades e todo e qualquer artigo em geral; pagam-se os melhores preços. Não se desfaçam de seus moveis ou qualquer objecto usado, sem consultar nossa offerta; attende-se a chamados pelo telephone com urgencia. Central 3537; rua Frei Caneca n. 138 — A Guanabara. (E 22746) S

DACTYLOGRAPHO— Executa copias á machina; preços de reclame; rua 7 de Setembro, 32, sob. Tel. Central 4914. (E 24067) S

DINHEIRO sob garantias de juros de apolices, mesmo dotaes ou em usufruto, desconto de alugueis de casa, caução de mercadorias e outras transacções, procurar A. Costa, rua Buenos Aires n. 161 A, sob. sala da frente, de 1 a 5 horas diariamente, ou escrever para Caixa Postal n. 1995, do Correio Geral. (E 25518) S

DINHEIRO para emprestar sob hypothecas de predios, construcções, alugueis, apolices, promissorias, heranças, inventarios, tem Moraes, rua Assembléa 117, 1º andar. (E 25436) S

DINHEIRO?... sob garantia de pianos e mobilias de valor, *ficando o penhor na propria residencia do mutuario.* — Comp. Aires — Avenida Passos, 11, sobrado. (12833)

DINHEIRO a 1 "|" em 4 horas, ás pensionistas do Estado, funccionarios publicos activos, aposentados e reformados; rua da Quitanda n. 63, 1º andar — J. Silva. (E 25702) S

DINHEIRO — Empresta-se a juros modicos sob quaesquer garantias, á rua do Rosario n. 138, sala n. 3, das 1 ás 5 horas e das 11 ás 12. (E 21630) S

DINHEIRO

J. Liberal & C.ª

Emprestam dinheiro sobre joias, cautelas de roupas, mercadorias, fazendas, armas, pianos, metaes, e tudo que represente valor.
RUA LUIZ DE CAMÕES N. 60
Telephone Norte 1372.
Aberto das 7 horas da manhã ás [illegible] (10012)

DINHEIRO — Dá-se sob garantia de [illegible], notas promissorias, [illegible], e a juros de 1 °/° [illegible] em deposito: rua [illegible] n. 172, sala 1. (13720) S

[illegible] DE MAR — Evitam-se [illegible] com a Bacchantina [illegible] A venda á rua 1º de Março [illegible] Alfredo de Carvalho & [illegible] (23176)

[illegible] de pequenas quantias [illegible] da Quitanda n. 63 (1º [illegible]) [illegible] Drummond. (E 25380) S

[illegible] pensão a domicilio, [illegible] Rio Branco n. 179, [illegible] (E 21620) S

ESPLENDIDAS sedas sêda estrangeira vendem-se particular, preços reduzidos. Ped. p. carta, p. C. a M. S. "Correio da Manhã". (E 25427) S

FERRAGENS, louças e trens de cozinha, por preços de occasião. Bazar Vallaça, 126, rua Frei Caneca. Grande saldo de caldeirões e panellas para liquidar. Novidade em cestas para collegiaes. (E 26490) S

GRAMOPHONES e discos — Compram-se em qualquer estado. Concertam-se gramophones. Discos a começar de $500; rua Uruguayana, 135. (E 23383) S

GALLINHAS de raça, ovos para reproducção, gallinhas e frangos gordos, especiaes; tem sempre grande stock a Ascurra Basse Cour. Ladeira do Ascurra n. 55. Tel. 551—B. M. (E 23262) S

HYPOTHECAS — Dinheiro de particulares, juros modicos, em qualquer parte do Districto Federal; quem precisar, escreva para o Dr. A. Costa, caixa Postal n. 1995, do Correio Geral. (E 25515) S

IMPOTENCIA. Cura-se com as garrafas de catuaba, remedio vegetal vindo do Ceará. Rua de Santo Christo n. 101. (E 25219) S

LIQUIDAÇÃO de todo o stock de mercadorias, moveis, armações, vitrines, balcões, que compõem os armazens da Casa Encyclopedica, para terminação de negocio; traspassam-se os armazens juntos ou separados, vasios ou cheios. Rua Frei Caneca ns. 7, 9 e 11. (E 26465) S

LYMPHATINA de H. Possollo é o unico remedio que preserva, aborta e cura radicalmente a erysipella. Vende-se na "A Medicina Popular", rua do Rosario n. 96 — A. de Lannes & C.ª (E 23637) S

MACHINAS Singer — Novas, entregam-se a 10$ por mez!!! Dá-se bastidor, chapa e oleo. Trocam-se usadas por novas. Concertam-se e vendem-se usadas e novas, 20$, 30$, 50$, 80$, 120$ até 200$. Chamados A. Cotrim & C.ª, rua da Alfandega n. 213, sobrado (esquina da avenida Passos). Tel. Norte 1065. (E 20430) S

MACHINAS de costura Singer, em prestações de 10$ mensaes. Vendem-se machinas usadas, desde 20$ para cima. Trocam-se, concertam-se. Manda-se o mecanico a domicilio. Gratis bastidor e chapa para bordar. Deposito: rua Senador Euzebio n. 97. Tel. Norte 1698. (E 21888) S

MOTOCYCLETA INDIAN, modelo 1918, vende-se uma em perfeito estado, preço de occasião, á rua dos Açudes 1, Bangu'. (E 25390) O

MOVEIS usados; compram-se; querendo vender bem os seus moveis queiram chamar Mattos ao telephone Norte 4849, que lhe dá a maior offerta. Compram-se todos os moveis, louças, tapetes, cortinas, cofres, machinas, bicycletas e tudo que represente valor. Rua Visconde de Sapucahy n. 101. (E 25268) S

MME. OLGA — Alta cartomante, faz com que os amantes e os esposos se entreguem de corpo e alma, e todos e quaesquer trabalhos, sendo os mesmos garantidos. Consulta por carta 5$ e correspondencia com 5$000 em sellos, para resposta; não consulta segundas e nem sextas. Só attende a senhoras e senhoritas; rua da Conceição n. 184 — Nictheroy. (E 18954) S

Molestias dos cães — Veterinario especialista com grande pratica de clinica na Europa. Rua Assembléa, 35, sob. De 1 ás 5 h. (E 24471) S

MOVEIS, querendo vender, a unica casa que compra de tudo e melhor paga, é a Economica Commercial, rua Espirito Santo 35, tel. 1762, C. (E 25690) S

MACHINAS de mão — Vendem-se uma por 50$ e outra de pé por 70$, garantidas; rua dos Andradas, n. 167. (E 23670) O

MACHINAS de escrever e calcular, officina mecanica de concertos, limpeza, nickelagem e reforma com perfeição; rua da Alfandega n. 137. Tel. 3450. E. Magalhães. (E 23124) S

MODISTA com muita pratica faz vestidos, chapéos bordados e reformas; preços baratissimos. Rua Uruguay 250, Andarahy. Friza plumma. (E 24956) S

MME. Vieitas, participa ás suas clientes, que continua a morar na praça da Republica, 84, fazendo massagens com machina electrica moderna. (E 23212) S

MME. Vaguimar Lanzony — Cartomante brasileira, somnambula-clarividente e prophetica, lê com clareza as linhas das mãos; note o publico que esta somnambula é a mais antiga do Brasil. Mme. Vaguimar participa ás suas amiguinhas e freguezas que mudou-se da r. Santa Rosa, 308 para a rua Visconde do Rio Branco n. 389, sobrado, proximo ás barcas de Nictheroy. (E 23913) Y

MODISTA — Faz vestidos de 10$ a 30$. Executam-se por qualquer figurino, ponto á jour e picot a 200 réis, na rua Larga, 49. Tel. 2542 N. (E 25625) S

MANICURE — Vae a domicilio, centro da cidade, 3$000. Telephone Central 2530. (E 26436) S

NINON, O CREME DA MODA em todas as perfumarias

OS cabellos de V. Ex. caem, minhas senhoras? Pódem aproveital-os mandando fazer um postiço pelo conhecido cabelleireiro Ismael; á r. Visconde de Itauna 121, sob. Tel. Norte 5883. (E 25678) S

OFFERECE-SE uma moça muito séria com grande pratica dos hospitaes para enfermeira, em casa particular ou mesmo hospital, e tambem para dama de companhia ou governante; dá referencia da sua conducta. Não tem compromissos. Quem precisar tenha a fineza de dirigir a esta redacção carta para Mme. R. M. E. (E 25482) S

PONTO a Jour. Fazem-se com perfeição. Rua Corrêa Dutra n. 19. (E 26255) S

PENSÃO a domicilio, fornece-se de casa de familia, boa cozinha e muito asseio. Rua do Cattete 174. (E 26187) S

PRECISA-SE de uma arrumadeira e uma cozinheira, na rua do Senado n. 36, loja. Paga-se até 60$000. (E 25656) S

PHARMACIA — Vende-se uma em S. João d'El-Rey, Minas, com o capital de vinte contos mais ou menos. Cartas á Pharmacia Campos, em S. João. (E 19741) O

PIANOS, harmoniums e pianolas, concertos, compras, vendas e afinações, por preços mais vantajosos, do que em outra qualquer casa; rua General Caldwell n. 162. Tel. 4953, Norte "Casa Luz". (E 23096) S

PRECISA-SE falar com Rosa Delguila, auxiliar de ensino; á rua Club Athletico n. 53 — Tijuca. (E 25464) S

PIANO — Vende-se um bom, francez; rua Visconde Rio Branco, n. 20. (E 26175) O

PRECISAM-SE de 10 a 30 contos, para negocio garantido, aos juros de 1 °/° ao mez; praso de 66 annos e em prestações, da 6ª parte da quantia tomada. Com o sr. Drummond Franklin, á rua da Quitanda n. 63, 1º andar. (E 26381) S

PIANO — Vende-se um meia cauda "Pleyer Wolff", boas vózes, resistente, em bom estado de conservação. Preço 650$000. Cartas a J. D. L. M. (E 25562) O

PARA a exploração de um producto pharmaceutico já muito conhecido e de grande saida, precisa-se um socio com capital de "50 contos". Sendo negocio muito sério e que dá lucros mais que compensadores, só se devem apresentar pessoas idoneas e interessadas. Trata-se á rua Uruguayana n. 109, 1º andar, com o sr. Castro, das 10 ás 12 horas. (E 25571) S

QUADROS, velhos, moveis dourados, porcellanas e crystaes quebrados, mobiliarios esculpidos, télas rasgadas e todos os objectos de arte o Petit-Trianon, concerta por preços modicos. Ouvidor 60, tel. 4296, Norte. Em frente ao Café Cascata. (C 14790)

QUARTO para descanso. Aluga-se um ricamente mobilado a cavalheiro distincto. Teleph. B. M. 730. (E 26019) S

REFORMAM-SE moveis com perfeição, compram-se e vendem-se a preços razoaveis, á rua da Alfandega [illegible] tel. Norte 6083. (E 25535) S

ROUPAS USADAS — Compram-se na rua da Carioca n. 13; attende-se a chamados pelo telephone C. 5570. (E 22034) S

SERRAS — "Sem fim de 45 1/2 x 7 1/2 e de 36 1/2 x 8". Serras de Engenho de Quadro, de diversas dimensões, em "stock", chegadas da America do Norte. Um virador moderno de tôros, em serraria, de 5 toneladas. ESMERIS — SOLDAS de PRATA. Vendem-se á rua Senador Euzebio n. 200, Serraria Elisio Silva. (E 25462)

SELLOS antigos ou modernos para collecção, compram-se e paga-se bem; "Casa Gomes"; rua 7 de Setembro n. 53. (E 24078) S

TENDES CASPA? A JABOQUINA é de effeito seguro. Depositos: E. Legey & C.ª, General Camara ns. 137 e 130. Ourives, 29. Granado & Filhos, Uruguayana n. 52. (E 18924) S

UMA SENHORA deseja encontrar uma casa para tomar conta de uma familia que se retire ou tratar de um senhor de edade; tratar á rua Lucidio Lago 61 A. Meyer. (E 26355) S

Desapego
AO
Dinheiro
CAMISARIA
VENEZA

FRONHAS em cretone, desde ... 1$800
PALETOTS para escriptorio, artigo forte ... 4$800
LIGAS americanas, fantazia, de 1$200 por ... $600
LIGAS inglezas do valor de 2$500 ... Por ... 1$400
MORIM superior do valor de 13$500, peça, 9$800 e ... 8$900
MORIM extra-forte, do valor de 25$ peça ... 18$500
MORIM s| gomma, typo especial, para roupa branca ... 21$800
ALGODÃO crú forte -- 10 metros, peça, 10$800 e ... 9$800
ALGODÃO americano enfestado, peça, 19$800 e ... 25$800
ATOALHADO branco, larg. 1,40, do valor 4$500, metro ... 3$900
ATOALHADO " larg. 1,60, adamascado, metro ... 5$500
CRETONE superior para lençóes e fronhas, para saldar, metro ... 2$980
CRETONE inglez optima qualidade para lençol -- metro ... 3$890
CRETONE superior para casal, metro ... 4$390
LENÇÓES cretone para solteiro, de 7$ ... Por ... 4$900
LENÇÓES " " casal de 16$ ... Por ... 10$800
LENÇÓES para banho de 5$800 para saldar ... 3$900
LENÇÓES " " (Alagoana) de 6$000 ... Por ... 4$600
PEIGNOIR para banho, (americanos) do valor de 42$, por ... 24$800
COLCHAS de côres c| franjas do valor de 7$500 ... Por ... 4$900
COLCHAS brancas c| franja do valor de 12$800 ... Por ... 7$800
COLCHAS grandes c| franja (Paulista) ... Por ... 9$900
COLCHAS grandes para casal, côr e branca ... 15$800
CORTINADOS de renda, artigo perfeito, do valor de 50$ - por ... 39$800
COSTUMES para menino do valor de 8$ a começar de ... 2$900
MORIM superior peça c| 22 metros ... 27$800

E A SUA PASMOSA E FORMIDAVEL
LIQUIDAÇÃO

MEIAS grande reclame 1|4 Dz. ... 2$900
MEIAS em côres lisas modernas, desde ¼ dz. ... 5$000
MEIAS, fio inglez, padronagem fina, ¼ dz. ... 6$800
LENÇOS inglezes, imit. cambraia, ¼ dz. ... 2$900
TOALHAS lisas para rosto, ¼ Dz. ... 3$500
TOALHAS felpudas, grande reclame, ¼ Dz. ... 4$500
CAMISAS brancas peito côr, optima qualidade ... 5$700
CAMISAS beje baptiste-ingleza ... 7$500
CAMISAS brancas peito liso, gomma, ½ linho -- Reclame ... 7$900
CAMISAS americanas, branca de messaline c| col., de 15$800-Por ... 13$800
CAMISAS americanas zephir inglez c| col., saldo ... Por ... 4$900
CAMISAS para dia, c| bordado suisso, desde ... 3$400
CAMISAS para noite, imit. cambraia, desde ... 6$300
CAMISAS legitimas americanas c| col., modernas ... 12$800
CORPINHOS em rendas, finissimos a começar, de ... 2$900
CALÇAS bordadas e rendas, desde ... 3$900
SAIAS em fino bordado, largo ... 4$800
CUECAS brancas, cretone, de 6$000 ... Por ... 2$900
CUECAS zephir inglez, côres firmes, de 6$500 ... Por ... 4$900
PYJAMAS de boa qualidade, c|alamares, de 14$ ... Por ... 9$800
PYJAMAS em percal americano, por ... 11$800
CINTOS americanos para homem, do valor de 4$ ... Por ... 1$900
SUSPENSORIOS para menino, do valor de 1$800 ... Por ... 1$000
SUSPENSORIOS syst. Guiot, por ... 2$900
SUSPENSORIOS para homem -- Grande saldo -- Por ... $900
BENGALAS americanas saldo ... Por ... 1$700
GUARDA-CHUVAS inglezes Paragon Fox, de 22$ -- Por ... 11$900
GRAVATAS regente, côres lisas, de 1$800 ... Por ... $400
GRAVATAS Foulard, côres da moda, de 2$500 ... Por ... $900
GRAVATAS York, de seda -- Reclame, por ... 1$900

Grande variedade em artigos de cama e meza, que a escassez de espaço nos obriga a supprimir, e que vendemos por preços excepcionaes

REABERTURA HOJE A'S 11 HORAS

100 - RUA 7 SETEMBRO - 100

Entre Gonçalves Dias e Avenida

(14832)

V. EX. é economica?... Se é mande reformar os vossos chapéos na casa Peçanha, pelos ultimos figurinos e pela insignificancia de 3$000, no beco do Rosario 2, largo de S. Francisco. (E 26406) S

ADVOGADOS

DRS. LAURO SALLES, Mem. Vasconcellos Reis e Eduardo de Faria, advogados; rua da Assembléa 29, Teleph. Cent. 1682. (E 18066) S

DESEMBARGADOR Juvenal Malheiros, advogado, largo de São Francisco, 36. (E 24858)

ADVOGADO Fernando Espindola de Mello — Ouvidor, 22, Tel. N. 4839. (E 23648) S

MEDICOS

DR. A. MONTEIRO — Medico — Parteiro — Operador. Com 19 annos de pratica, sendo seis de estudos nas Universidades de Lyão e de Genebra e nos principaes hospitaes de nove paizes da Europa. Applica e fornece barato o verdadeiro 914 allemão, que trouxe. Após a terceira viagem á Europa, reabriu consultorio gratis, para propaganda, das 10 á 1 e das 3 ás 8 da noite, á rua Marechal Floriano n. 55. (E 16950) R

DR. TALAMO
MEDICO-OPERADOR
Diplomado pelas Faculdades de Napoles e Bahia. Com cursos especiaes e pratica nas Faculdades e Hospitaes de Paris e Vienna.
Especialista em tratamentos rapidos e seguros das doenças uterinas, com methodos especiaes e indolores. Esterilisação da mulher, POR INDICAÇÃO MEDICA, com methodo absolutamente indolor.
Cura da fraqueza genital dos homens com methodos especiaes, novos, seguros. Blenorrhagia chronica, Syphilis, estreitamento urethral, anomalias congenitas e adquiridas. Atrophia e tumores dos testiculos, etc. Consultorio para homens, das 9 ás 11 horas. Consultorio para senhoras, das 2 ás 5 horas: RUA S. JOSÉ N. 55. (E 24848) R

PARALYSIAS da face, dos braços ou pernas, hemiplegias, prisão de ventre por atonia intestinal, paralysia da bexiga e todas as molestias nervosas, pelos processos mais modernos de electricidade medica. Consultas das 3 ás 6 horas — Clinica do dr. Annibal Varges — Avenida Gomes Freire, 99 — teleph. 1202 C. (C 14830)

Consultorio de molestias internas
Especialmente affecções pulmonares e do coração (auscultação). Tratamento rapido da syphilis visceral.
DR. LUNA FREIRE, docente de clinica medica, chefe de clinica no Hospital da Gambôa, com pratica nos hospitaes da Europa.
RUA DA ASSEMBLÉA, 34— (2.ªs, 4.ªs e 6.ªs), ás 3 horas. Tel. C. 4007. Chamados no Rio-Hotel. Tel. C. 4204. (E 24869)

Dr. Alvino Aguiar
Pulmões, estomago e rins—Tratamento das anemias, esgotamento nervoso, etc. — Consultorio: rua S. José, n. 51. Telephone, 5868, Central. Residencia: travessa do Torres, 17. Telephone, 4265, Central. (13567)

Hydrocele, tumores dos seios, ventre e escroto
HYDROCELE — Cura radical, sem dôr, sem operação cortante e sem privar o doente das suas occupações habituaes.
DR. LUIZ DE MARCOS — Uruguayana 105, sob., das 2 ás 4. (8414)

A'S REFEIÇÕES... Um calix de *Guaranesia* (8407)

Molestias das Senhoras — Dr. Octavio de Andrade, especialista dos hospitaes da Europa, trata de suspensão, hemorrhagias uterinas, corrimentos, ovarios, etc., sem operações e sem dôr. Nos casos indicados pela sciencia evita a concepção, sem prejudicar a saude. Rua Sete de Setembro n. 186, das 9 ás 11 e de 1 ás 4. Telephone 1.501 Central. (E 26172)

Molestias dos olhos, nariz e ouvidos -- DR. NEVES DA ROCHA ***membro da Academia de Medicina do Rio de Janeiro, medico de diversos hospitaes desta cidade, com longa pratica no paiz e nos hospitaes de Berlim, Vienna, Paris e Londres. AVENIDA RIO BRANCO, 90, nesta cidade.*** (E 25167)

MOLESTIAS
das vias urinarias, corrimentos da urethra, cirurgia geral, operações. Dr. Góes Filho, especialista da Santa Casa, docente da Faculdade; RUA URUGUAYANA N. 21. Das 3 ás 5. (E 22719) R

DENTISTAS

DR. SILVINO MATTOS—Extracções, absolutamente sem dôr, a 5$; dentaduras a 5$ cada dente; concertos em dentaduras a 10$; obturações a 5$. Trabalhos garantidos e pagamentos a prestações; na rua Uruguayana, 3, esquina da rua da Carioca; das 7 horas da manhã ás 5 da tarde; telephone — 1.555 — Central. (E 2667) R

ALUGA-SE um bem montado gabinete dentario, em predio novo de rua central; trata-se, das 2 ás 4, á rua da Carioca n. 54 A. (E 23644) R

DENTISTAS — Vende-se um optimo quadro electrico, ultimo modelo, da Electro Dental, quasi novo, um motor electrico, um motor de pé, clicote, (novo), um estojo para viagem, e um martello automatico, com 24 pontas, no Largo da Carioca 6, 1º andar, com Antenor Costa. (E 25650) R

DENTISTA americano. Dr. C. de Figueiredo. Extracções sem dôr. Rua Visc. Rio Branco 29. (E 26277) R

DENTISTA a 2$000 mensaes, para obturação a granito, platina, curativos desde o primeiro dia; trabalhos de chapa, corôas, pivot, etc., por preços minimos e trabalhos garantidos; na Auxiliadora Medica, na rua dos Andradas, 85, sobrado, esquina da rua General Camara. Tel. N. 3157. (E 22677) R

DENTISTA Dr. Aldo Cunha—Diplomado e com dez annos de pratica. Tratamento rapido, garantido e completamente sem dôr, por preços modico e em prestações. Executa pelo systema norte americano, chapas bridgework e todos os demais trabalhos de prothese. Consultorio, Andradas n. 85. (E 24676) R

Dr. O. E. Alvaro, 24 de Maio, 74. t. 1296 Villa. (E. 22606) R

DENTISTA
Precisa-se de um gabinete dentario, duas ou tres vezes na semana; cartas a A. P. H .S., nesta redacção. (E. 25.461.)

DENTISTAS — Gentil Marcondes participa aos seus freguezes e amigos que se acha á disposição, aguardando ordens, na The Dental Manufacturing Co. Ldt., largo da Carioca 11. (E 25455) R

GESSO PARA DENTISTAS
EM LATAS DE 7 E 2 LIBRAS
"EFFICAZ"
MARCA REGISTRADA
QUALIDADE SUPERIOR.
A' VENDA EM TODA PARTE.
Depositarios: Hasenclever & Cia.—Rio e S. Paulo. (14755)

DENTES! Extracções sem dôr. Anestezico local inofensivo Narcot. Casa Cirio: Casa Moreno: The Dental. (E 24894)

Dentista — Concertos em dentaduras de vulcanite ou ouro, feitos em poucas horas, por mais quebradas ou defeituosas que estejam, ficando como novas e garantidas; confeccionam-se quaesquer trabalhos de prothese dentaria com brevidade, perfeição e por preços razoaveis, no grande laboratorio prothodontico do DR. SILVINO MATTOS, á rua Uruguayana, 3. Teleph. — 1.555 — Central. (E 25667) R

AO DEITAR... Tomae um calix do *Guaranesia* (8407)

PARTEIRAS

MME. ELVIRA, parteira diplomada em partos, tratamentos do utero e suspensão, com 15 annos de pratica, preços sem egual, consultas gratis da 1 ás 4 horas; rua dos Andradas, 140. Tel. 4770, N. (E 24001) R

PARTOS molestias das Senhoras e operações, por bons MEDICOS que curam corrimentos, hemorrhagias e suspensões; fazem apparecer o incommodo nos casos indicados, sem provocar hemorrhagia, tendo como enfermeira Mme. JOSEPHINA GALLINDO, do Hospital Clinico de Barcelona; consultas diarias á rua Sete de Setembro 162, sobrado. Gratis aos pobres. (E 24573) Y

PARTEIRA — Mme. TAVEIRA MORGADO, tendo pratica dos hospitaes da Europa, trata de molestias de senhoras e de suspensão. Attende a chamados a qualquer hora, gratuitamente, a pessoas pobres; rua Buenos Aires, 192, 1º andar, proximo á Avenida Passos. Teleph. 802, Norte. (E 22738) Y

PARTEIRA. Mme. Palmyra trata de molestias de senhoras e suspensão por um processo rapido e garantido; consultorio e residencia rua do Rezende n. 60, Telph. C 4777. (E 22751) S

Partos — Molestias das **SENHORAS** Tratamento dos abertos e suas consequencias, dos corrimentos, das colicas utero-ovarianas e das regras irregulares e prolongadas. Assembléa, 54, 12 ás 18. Serviço do dr. Pedro Magalhães. Tel. 1009, Central. (E 24809) S

SENHORAS Cura de todos os corrimentos sem dor e sem operação, por novos processos. Hemorrhagias, perturbações das regras e todas as molestias dos ovarios, trompas, utero, bexiga e urethra. Tratamento ao alcance de todos. Adquirindo cartão póde ter hora marcada. Clinica do dr. Annibal Varges, das 3 ás 6 horas, avenida Gomes Freire, 99 — teleph. 1202 C. (C 14831)

GRAVIDEZ Evita-se, usando os Pessarios Americanos; são inoffensivos, commodos, de effeito seguro e antisepticos. Encontram-se á venda no DEPOSITO, rua do Carmo 21, 1º andar — Rio de Janeiro.
☞ AVISO — Remette-se registrado pelo Correio, para qualquer parte do Brasil, mediante a quantia de 7$000, enviada em carta com VALOR DECLARADO, ao Agente Geral — J. DE CARVALHO — CAIXA POSTAL Nº 1724. — Rio de Janeiro. (14028)

IMPOTENCIA
Esterilidade, Neurasthenia, Insomnias, Espermatorrhéa.
Cura certa, radical e rapida no Gabinete Electro-therapico do
Dr. R. Neves da Silva
LARGO DA CARIOCA 10.
Consultas de 1 ás 5. (14021)

Professores e professoras

ARITHMETICA, algebra, portuguez e francez. Vae-se a domicilio, á praça Quinze; r. Clapp n. 1, sala 5. (Z)

AULAS de musica — Preços de propaganda, só para os alumnos matriculados este mez: theoria e solfejo, 2 vezes por semana, 5$ por mez; piano, instrumentos de corda e de sopro, 2 v. por s., 10$ por mez. Atheneu Boulevard de S. Christovão, 46. Tel. Villa 2133. Collegio Nacional, rua Archias Cordeiro n. 157, Meyer. (E 25264) Z

ARITHMETICA, portuguez e francez por 15$; outras materias, 10$ cada uma para ambos os sexos; terças, quintas e sabbados. Uruguayana 77. (E 25221) Z

CATARRHO DOS PULMÕES
Cura rapida com o
✻ PEITORAL MARINHO ✻
Rua 7 de Setembro, 186. (1070)

ARITHMETICA e dactylographia. Mensalidade 15$000. Escola General Joffre. R. Carioca 16, 2º and. (E 26396) Z

CURSO PROPEDEUTICO — Praça Tiradentes 46. Preparatorios, concursos e commercio. Aulas á tarde. (E 21882) Z

CURSO COMMERCIAL — Escrever á machina com perfeição e rapidez e escripturação mercantil, ambos os sexos. Aulas gratis a 3 moças pobres. Copias á machina. Rua General Camara 377, terreo, frente á Prefeitura. (E 25550) Z

CURSO de violino e bandolim: Aulas diurnas e nocturnas para ambos os sexos; tambem lecciona na residencia dos alumnos; rua Didimo XXXI — Villa Ruy Barbosa. (E 23141) Z

CURSOS PRATICOS DE FRANCEZ — A Escola Remington, á rua 7 de Setembro, 67, mantém cursos praticos de francez, (diurnos e nocturnos), para ambos os sexos. Turmas pouco numerosas. Matriculas sempre abertas. (14731) Z

Vidros, espelhos e molduras
SANTOS SEABRA & C.
R. M. Floriano Peixoto 40
Telef. — N. — 551. (14817)

Inglez, francez, escripturação: O unico curso que habilita em pouco tempo a falar e escrever o idioma e redigir correspondencia. No Gymnasio de Musica, rua da Carioca, 43, sobrado. (E 26379)

LINGUAS: portuguez, francez e inglez, praticamente em particular a 10$000 mensaes. "Tambem vae-se a domicilio." Cartas P. M. Rua Rezende 202. (E 26185) Z

INGLEZ pratico e theorico ensina professora ingleza. Rua S. José, 14, 1 andar. (E 26429) Z

LINGUAS VIVAS — Falar e escrever em curto prazo francez, inglez, allemão, italiano e hespanhol. ESCOLA VELOX, largo de S. Francisco 36, 1 e 2º andares. (E 26439) Z

PROFESSOR Francez, com longa pratica, ensina seu idioma com perfeição em casa dos alumnos ou em sua residencia. Carta neste escriptorio a Français. (E 23997) Z

PROFESSORA lecciona o curso primario pelo programma das Escolas Publicas. Prepara alumnos para exames de admissão ao 1º anno do Pedro II. Em sua residencia ou na dos alumnos. Chamados pelo telephone 860, Ipanema. (E 26208) Z

PREPARAM-SE candidatos ao Collegio Pedro II e concursos, por 15$ mensaes. Port., Franc., Arith., etc. 5$ cada; rua Marechal Floriano n. 136. (E 25551) Z

PROFESSORA de piano, canto, declamação. Grande premio da canto do Conservatorio de Paris. Excellente methodo que dá bonita voz ás pessoas sem voz e faz desapparecer todos defeitos; 127, Gustavo Sampaio Tel. Sul 819. (E 23526) S

PROFESSORA de esmerada educação recebida na Europa, ensina portuguez, francez theorico e pratico, arithmetica, geogr., bordados, etc., r. da Quitanda, 72, 2º. Vae a domicilio. (E 25095) Z

LINIMENTO MARINHO
preparado de resinas e essencias do Oriente, cura qualquer dôr em 5 minutos.--R. 7 Setembro, 186. (1070)

PRATICA COMMERCIAL — Cursos de arithmetica, calculo commercial, cambios, escript. mercantil, correspondencia e tachygraphia. Escola VELOX, largo de S. Francisco, 36, 1º e 2º andares. (E 26438) Z

TRASPASSA-SE um curso excellentemente situado, proximo á Escola Normal, funccionando e completamente montado. Trata-se na rua do Uruguay n. 160. (E 25448) Z

VIOLINO, piano e bandolim — Professor. Rua Didimo XXXI (Villa Ruy Barbosa). (E 24278) Z

O professor von Velzen, lecciona inglez, francez e allemão. Preços modicos. Dirigir carta para á rua das Laranjeiras, 147. (E 25635) Z

PROFESSORA com longa pratica, lecciona francez, inglez e allemão; rua Sete de Setembro n. 195, 2º andar. Vae em casa dos alumnos e em sua residencia. (E 25688) Z

A tachygraphia commercial, aprende-se em 1 mez; a parlamentar, em 4 mezes; á r. Buenos Aires 294, sobrado. (E 25686) Z

INGLEZ Mr. Rodger (americano)— Ensina este idioma todos os dias, das 6 da manhã ás 10 da noite; preço modico; rua da Alfandega n. 199, sob. Tel. Norte 4657. (E 25707) Z

RHEUMATISMO
as dôres desapparecem em 5 minutos.
LINIMENTO MARINHO.
Rua 7 de Setembro, 186. (1070)

GONORRHEAS !...
Tanto no homem como na mulher cura radicalmente com o unico especifico vegetal, Pilulas de Bruzzi. Unicas usadas em hospitaes e casas de saude, do Brasil e da Europa. Não estraga ergam algum.
Depositario geral — Drogaria Pacheco. R. dos Andradas 43. (8401)

Meias Completo sortimento para homens, senhoras e creanças.
— CASA STEPHAN —
Rua Uruguayana n. 12. (8589)

Rheumatismo e Molestias da Pelle.
Em carta de 4 de Maio de 1913 o sr. Pedro Santiago Cunha, residente na Bahia, em Conceição do Almeida, declara que curou-se com o ELIXIR DE NOGUEIRA, do Phcº. Chcº. João da Silva Silveira. (409)

FERIDAS e ulceras curam-se infallivelmente com a BORALINA, á venda em todas as pharmacias. Deposito: rua São Pedro n. 127. (E 21972)

GONORRHEA- e suas complicações. Cura radical por processos seguros e rapidos. Dr. JOÃO ABREU. Das 8 ás 11 e das 13 ás 18 horas: 64, rua de S. Pedro, 64. (740)

SYPHILIS e suas consequencias. Cura completamente radical; injecções INDOLORES, de sua preparação. App. 606 e 914. Assembléa n. 54, das 12 ás 18 horas. Serviço do dr. PEDRO MAGALHÃES. Telephone 1000, C. (E 24810) S

TONICO BAY-RUM
O melhor tonico para os cabellos. Deposito: rua 7 de Setembro 127-129 — R. KANITZ (0801) S

DINHEIRO
OFFICIAES DO EXERCITO E FUNCCIONARIOS CIVIS DA GUERRA
Empresta-se em 2 horas, com juros modicos, á rua do Hospicio 77, sala de frente, com AZEVEDO & C. (E 25692) S

CHAPAS PRETAS
Grande quantidade em stock, feitas de ferro puro (Ferro "Armco") resistente á ferrugem, de 1 x 2 metros e bitolas ns. 16 a 26. Avenida Rio Branco n. 109, sala n. 43, 6º andar. (E 25099)

ULTIMOS ANNUNCIOS

ALUGAM-SE 1 arrumadeira e copeira afiançada. Tel. Cent. 5090, Agencia. (E 25721) C

PRECISA-SE de um homem para serviços de copa; rua da Gloria, 40, Pensão Bella Vista. (E 25730) D

PRECISA-SE de uma boa cozinheira á rua Buarque de Macedo, 41. (E 25722) B

NÃO FAÇA A OPERAÇÃO DA HERNIA

Medicos, cirurgiões e enfermeiros já se encontram muito occupados a tratar as pessoas que se encontram realmente doentes. Não se dirija v. s. a elles para que lhe façam a operação da hernia. As operações são muito dispendiosas e os resultados nem sempre são efficazes.

O METHODO RICE tem curado milhares de pacientes na suas proprias casas, sem causar dor e sem interrupção das suas occupações diarias. Tem curado casos onde duas operações tinham fracassado.

Experimente v. s. este methodo

Sr. Fernandes

De entre os que tem curado, estão: Sr. Juan Aliu, Vall-Llobregat, por Plasá (Prov. de Gerona, Hespanha (a operação falhou e curar a sua hernia escrotal); Sr. Eduardo A. Castro, Alo de Colorado, Curralinho, Estado de Goyas (hernia escrotal); Sr. Vicente Vitale, Estacion Castellanos, Districto de Canelones, Uruguay (lavrador herniado durante 30 annos); Sr. José Terés, regimento del Infante 5, 1ª comp.ª 1º batalhão, Zaragoza, Hespanha, (hernia escrotal durante 17 annos); Sr. Manoel de Paula e Souza, Foz do Memoria, Rio Solimões, Estado do Amazonas, (negociante, hernia escrotal); Sr. R. M. Fernandes, Fundicion de Ortiz, La Coruña, Hespanha, (engenheiro, hernia escrotal); Sr. S. T. Marin, Marco Sanchez Tiguado, Prov. de Oriente, Cuba, (edade de 55 annos, hernia dupla durante 12 annos); e o Sr. José M. Valderama, Rodanillo, Colombia (lavrador, hernia escrotal de 4 annos).

GRATIS A TODOS OS HERNIADOS

Uma amostra gratuita deste famoso tratamento, para usar-se em casa, se enviará a toda a pessoa que soffra de hernia ou que conheça alguem herniado, remettendo o coupon seguinte:

COUPON N. S.

Envie-se a Wm. S. RICE, Ltd. (508), (G. P. O. Box n. 3), 8 & 9, Stonecutter Street, London, E. C. 4, Inglaterra.

Tempo herniado ? ...... Edade ? ......

Lado esquerdo, direito, ambos os lados ou no umbigo ? ......

Nome......

Direcção......

(S. 12794)

ESCRIPTORIOS

Alugam-se á rua Sete de Setembro n. 207, por 70$000. (E. 26.393.)

CASA

Vende-se uma recentemente construida, com duas salas, dois quartos, cosinha, banheiro, etc.; com 7 metros de frente por 45 de fundos; em frente e a dois minutos da estação de Bento Ribeiro. 15:000$000. Preço fixo. Trata-se na pharmacia Araujo, na mesma localidade. (E. 25424)

Portugal, Traz-os-Montes

Precisa-se falar com urgencia a respeito de familia com o sr. Domingos Alves Xavier, logar de Bermeia, na rua Dr. Maciel n. 112 — *Manoel de Souza Costa.* (E 25456)

Mme. Borges

Participa as suas amigas e freguezas que acaba de receber de Paris os ultimos modelos em vestidos de passeio e Theatros. — Travessa Theatro, 3. (E. 26402)

MANDIOCA

Vende-se o invento de um apparelho para ralar mandioca. Já foi experimentado em raizes de 1, 2 e 3 annos, funccionando perfeitamente e verificou-se, funcciona perfeitamente e trabalhando por dez homens. Elle tira as raizes e tira bem as bromas. Para mais informações, tratar, dirigir-se a S. Campos, em Cachoeira de Macacú, Estrada de Ferro Leopoldina. (E. 26283)

CINEMATOGRAPHO

Vende-se um de bom fabricante, ainda novo. Para mais informações, a gerencia desta folha. (C. 13654)

PIANO

Precisa-se alugar um com urgencia. Cartas com offerta nesta redacção a A. Costa. (E. 25426)

TOURO SCHWITZ

Vende-se um puro sangue, procedente da Cabanha "La Virgem" Republica do Uruguay. Idade 22 mezes, immunizado contra a "Tristeza" e com seis mezes de aclimatação no Brasil, á venda. Dirigir-se a Carlos Milhas — Caixa do Correio 756, Rio, ou Pedro Ribeiro, com as horas uteis á rua de S. Pedro n. 133. (E. 25404)

D. Maria Simas Guimarães

Precisa-se saber noticias, com urgencia, da sra. Maria Simas Guimarães, viuva de Manoel Candido Nobrega, a bem de seus interesses. Dirija carta a Antonio Martins Nobrega, em Angra dos Reis (Estado do Rio). (E. 25308)

PLATINA A 19$ A GRAMMA

Ouro, joias com brilhantes, pedras preciosas, cautelas de penhores e prata. Compra-se até 10 horas de pensamento e quem mais vantagem offerece é na casa Buenos Aires n. 216, perto do Hospicio, officina de ourives de diamantes. (E. 25626)

Commissões e consignações

RUA D. MANOEL, 36
Recebem generos em deposito
T. C. 6157. (E. 25585)

Mme. TAGILD

Iniciada nos mysterios do occultismo, possuidora de grande poder em sciencias occultas, diz o presente e o futuro, e consulta e aconselha para a realização de quaesquer negocios, com sejam: casamentos difficeis, reconciliações, embaraços commerciaes, etc., etc. A's terças e sextas-feiras, de 1 ás 6 horas da tarde. R. V. de Itaboraby n. 157 — Nictheroy. (E. 26471)

Salas e quartos

A casaes e cavalheiros de tratamento. Alugam-se salas de frente e quartos de casa de familia, em casal de todo respeito, cosinha franceza, banhos quentes e frios, telephone, á 5 minutos da cidade Avenida Mem de Sá 349. (E. 26093)

Desenhista-Mechanico

Precisa-se de um, na Fundição Indigena, rua Cameriño n. 129, que seja pratico e entenda de machina. E' inutil apresentar-se noutras condições. (E. 26194)

Costureiras e Engommadeiras

Precisa-se para camisas finas na rua Frei Caneca, 68. (E. 26228)

ELEGANCIA E CONFORTO

Só obtem quem manda fazer o calçado na rua do Hospicio 48. (E. 24701)

Objecto perdido

Perdeu-se um retratinho rodeado de brilhantes; a quem entregal-o á casa Mappin Webb, á rua do Ouvidor n. 100, gratificar-se-á. Rua Municipal, 21, será generosamente gratificado. (E. 25733)

Companhia Geral Commercial

96, Rua 1º de Março, 96

CAIXA POSTAL, 400 — Rio de Janeiro — TELEPHONES: End. tel. ALMINKO — NORTE 4071 E 2611

EM STOCK:

Motores maritimos "Dan" (Dinamarquezes)

Desnatadeiras "Titan" (Dinamarquezas)

Motores fixos e locomotivas "Hercules"

Automoveis Westcott

Talhas differenciaes "Wright"

PREÇOS SEM COMPETIDORES

(508)

CITHARA IDEAL

Instrumento original que qualquer pessoa executa sem precisar saber musica. Todos podem executar bellissimos trechos de operas, operetas, tangos, valsas, polkas, fado, com uma só explicação, ou sejam dez minutos de exercicio.

Uma cithara em elegante caixa, acompanhada de 12 peças escolhidas, chave para afinação, palheta e instrucções clarissimas, custa apenas 30$000; peças em separado, 5$000 cada collecção de doze.

Remette-se para qualquer parte do paiz, augmentando 3$000 para porte e embalagem. Escreva hoje mesmo pedindo prospectos descriptivos a Humberto Athayde & C., Rua Acre n. 70. Vendas a varejo na Casa Stephen (Galeria Cruzeiro). — Rio de Janeiro. (E 23237)

Apartamento

Precisa-se alugar um apartamento, sem mobilia, na Praia do Flamengo ou em ruas transversaes a essa praia. Telephone para Central 340. (E 25346)

Animaes de carga

Compra-se, de 20 até 30, com os respectivos arreios completos. Correspondencia á José de Azevedo Mattos, E. do Rio, Bom Jesus de Itabapoana. (E 25350)

Livros inglezes e americanos

Medicina — Electricidade — Engenharia e Romances

A. ARAUJO MENDES

45 -- Rua dos Ourives -- 45 -- Rio

(18)

FAZENDA

Compra-se uma com agua corrente, capoeiras, boas vargens, pastos, casa de moradia, etc.: preço até 25:000$. Cartas com todas informações, para Fazenda, neste jornal. (E 25216)

TRITURADOR

Vende-se, de grande capacidade, para ossos, pedra, carvão ou qualquer material, novo; para ver e tratar á rua da Saude n. 209. (E. 25.522.)

FORTALECENDO

RESTABELECE TODAS AS FUNCÇÕES O *Vinho Tonico Phosphatado das Tres Quinas Bittencourt.*

111, R. Uruguayana, 111

(8413)

Carvão vegetal

Vende-se por atacado. Trata-se com João Cardoso, em Jacarehy — Estado de S. Paulo. (E. 25.618.)

Lustrador de moveis

Precisa-se de um para limpeza de moveis, na rua Affonso Penna 103. (E. 26.334.)

Feridas e tumores

de qualquer especie e caracter, garante cura radical mme. Medina, rua do Lavradio n. 182, loja; das 12 ás 17 horas. (C. 14672)

ALUMEN CHROMO INGLEZ

SO' COM

Clayton, Olsburgh & Cia.

IMPORTADORES, EXPORTADORES E COMMISSARIOS

RUA DA ALFANDEGA, 108 -- 110

— RIO DE JANEIRO —

(28)

GONORRHÉAS

cura infallivel em 3 dias, sem dôr, usando GONORRHOL. Garante-se a cura completa com um só frasco. — Vidro, 3$000; pelo Correio, 5$500. Deposito geral: Pharmacia Tavares, praça Tiradentes, 62 — Rio de Janeiro. (7131)

HEMORRHOIDAS

recentes ou antigas, seccas ou sangrentas garante cura radical. Madame Medina, rua Lavradio n. 182, loja; das 12 ás 17 horas. (C. 14672)

TERRENO

Compra-se no centro, tendo de 400 a 500 metros quadrados. Offertas á rua do Ouvidor n. 131. (E. 25.570.)

PAINA DE SEDA

Kilo a 3$, e outras painas por menos preço; no deposito e officina da colchoaria S. José, á rua Frei Caneca n. 309. (E. 26.449.)

Cor natural aos cabellos

Obtem-se com o uso da Tintura EUNICE a cor preta, castanho escuro e castanho claro. Caixa, 10$, pelo Correio 12$000, á venda nas perfumarias, drogarias e pharmacias e no deposito geral, rua do Theatro n. 9. Perfumaria Silva — Tel. Central 1368. (9506)

MILAGRES DO BAZAR COLOSSO

Muitos artigos dos Leilões Alfandega. Vinde ver Novidades. Ninguem vende pelos nossos preços baratos; Filó 5 metros largura para cortinado e mosquiteiro 8$; morim Ave-Maria legitimo peça 20 jardas garantidas 21$500; Mólmól metro largura 1$200; cortinas boas com deffeito tem 3 metros 70 largura desde 4$500; Brim Inglez para roupa meninos 1$600; Cretone bom branco Inglez metro 40 largura para Lençol 3$; morim bom quasi metro largura 15$500 peça com 20 metros; crepe china metro largura e bom encorpado 11$500; Meias seda pretas ou brancas senhoras 11$; *chegarão botões fantasia "chics" para vestidos;* morim Inglez Ouro azul 24$ peça 20 jardas; algodão bom largo 5$ 800 peça 10 metros 600 por metro; chitas para luto 600; Brim bom largo 1$; flanelas para coeiros desde 1$400; flanelas côres 1$; pongo para forro e para vestidos todas côres 680; morim presidente 23$ peça 20 jardas; Brins encorpados claros escuros para roupa homem 1$500; toalhas para rosto desde 300; Lençol grande para banho 4$; Cretone branco Inglez encorpado não tem preparo tem 2 metros 30 largura para Lençol casados 5$500; chegarão rendas chics valencianas todas larguras; chegarão ponta entremeios Bordados chics; Renda chantily largura de um palmo 1$200; Fitas *Luisine* n. 12 peça 10 metros 4$500; fita Luisine n. 9 peça 10 metros 3$500 Temos fitas todas larguras; chegou renda crivo ponta entremeio estreito até um palmo largura; Sêda lavavel boa estreita 2$500; colchas chics para maior cama casados 10$; algodão enfestado para Lençol; chitas 400; cretones côres é largo para vestidos 600; Zephires desde 600; riscados 500; colchas boas para solteiro 4$600; tafetá de seda 10$500; fronhas bordadas 14$500 par; tecidos pretos de lan ou algodão para luto; Seda lavavel metro largura 6$000. (E 25659)

SER BELLA?!

Não ter *Sardas, Pannos, Espinhas, Cravos ou Rugas;* possuir um *rosto mimoso,* de pelle fina e avelludada ?! — Só usando MIMOSAHIL, o creme sem rival para a cutis. Vende-se nas perfumarias. Vidro 4$000. Pelo Correio, 5$500. — Depositario: Joaquim Alves da Cunha. R. Jockey-Club n. 310. (14783)

MOÇAS

Precisam-se de moças de 14 a 30 annos para serviços leves, na fabrica Santa Margarida, travessa Cruz Lima n. 15 — Botafogo. (E. 26.332.)

Leme - Copacabana

Compra-se um predio de um ou dois pavimentos, que tenha pelo menos 4 quartos, 2 salas e quarto para creado e algum terreno. (Sem intermediarios). Offertas e esclarecimentos a Durval Baptista — Caixa do "Jornal do Commercio", n. 78. (E. 26.397.)

DINHEIRO

Juros de 7% a 12% ao anno para hypothecas de predios bem localisados; adianta-se para certidões e impostos; modica corretagem; com J. Pinto, rua do Rosario 142, sobrado. Tel. Norte 2.069. (E 14284)

Apartamento mobilado

Aluga-se um apartamento magnificamente mobilado, a casal sem filhos ou cavalheiro de fino tratamento. Casa estrangeira de pequena pensão familiar. Rua Conde de Lage n. 34. (E. 26.454.)

TERRENO

Vende-se um na rua Alzira Brandão entre os ns. 87 e 91. Trata-se no Boulevard 28 de Setembro n. 263. (E. 26.388.)

SYPHILIS

e todas as Doenças da Pelle CURAM-SE com

BI-IODURAL NOVAT

(606 em pilulas)

4 pilulas por dia

Sem cansar o estomago nem causar pyrosis

TRATAMENTO DISCRETO — ACTIVIDADE MAXIMA

RHEUMATISMOS

GOTTA - ASTHMA - ARTERIOSCLEROSE etc... CURAM-SE com

IODURAL NOVAT

Tolerancia perfeita. Sem cansar o estomago

NOVAT, Pharmaceutico, MACON (França) e em todas as pharmacias.

(12730)

Conde de Bomfim

Vende-se um predio de esquina perto do largo da Segunda-feira, com 7 quartos, 3 salas, copa, etc., quarto para creados, entrada e terreno para garage, etc.; informações com o sr. V. Silva — Rua da Assembléa n. 34. (E. 26.401.)

FOGÃO A GAZ

Vende-se um com cinco combustores, n. D 135, em bom estado de conservação; para ver e tratar á rua V. Tocantins 34, T. os Santos. (E 25381)

SITIO

Compra-se em bom clima com agua corrente, capoeiras, boas vargens, pastos, casa de moradia e perto da E. F. C. do Brasil. Dirigir-se á rua Aristides Lobo n. 73. (E 25368)

Casa em Copacabana

Vende-se a esplendida e confortavel casa da rua Domingos Ferreiros 342. Para ver e tratar na mesma. (E. 25.546.)

TERRENO

Particular compra um pequeno em Copacabana, Ipanema, Leme ou Leblon ou então uma casa pequena. Cartas com offertas a M. Vasconcellos, á rua dr. Sá Freire n. 93, casa III. (E. 25.511.)

PHARMACIA

Vende-se uma, sendo a unica no logar, á 1 hora de Nictheroy; informações pharmacia Linneo, Largo do Barreto. Nictheroy. (E 26210)

Gonorrhéa...

CURA RADICAL...

Em 3 dias ! Com o especifico BLETROL

Exclusivamente vegetal

Vende-se em todas as Pharmacias. Depos. Drogarias: Rodrigues, R. G. Dias, 59; Carlos Cruz & C., R. 7, 81; Pharm. Gomes, R. 7, 130; Granado & C.; P. de Araujo & C. — Rua S. Pedro, 82, e Drogaria Pacheco. (14240)

MANEQUINS

Compra-se qualquer quantidade, uzados em bom estado, para senhoras e crianças. R. Machado Coelho numero 172. Estacio. (E 25391)

PHARMACIA

Vende-se uma no interior de Minas, logar prospero e de muito futuro, servido pela E. F. Leopoldina. Informações com os srs. Rodolpho Hess & Comp., á rua Sete de Setembro 61. (E. 25.466.)

AUTOMOVEL

Vende-se um double-phaeton, com taxi, em perfeito funccionamento, fabricante inglez, 4 cylindros. Trata-se na garage Paulista, á rua do Rezende n. 147, com o sr. Oswaldo Jacks. (E. 25.497.)

Gatinhos Angorás

Vende-se u mlindo casal, puro sangue: á rua da Alfandega n. 207, sobrado. (E 25709)

Malleta perdida

RS. 100$000

Pede-se á pessoa que achou na padaria da rua Larga, levar á rua General Camara n. 110 — Arthur Bello será gratificada. (E 25684)

BREVEMENTE

GRANDE SUCCESSO!!!

Cara Piccina, canção, á venda na casa Oliveira, á rua da Carioca n. 48. Telephone Central n. 3.539. (E. 26.384.)

Telemetro Fleuriais

Compra-se ou de outro autor. Offertas á "Metro" nesta redacção. (E 25428)

2.000 BACIAS

Vende-se, salvadas de incendio, com pequenos defeitos, estrangeiras, 26 pollegadas, por 6$; moinhos para café 5$ e 3$; outros mais artigos que se liquidam para liquidação final. Rua Frei Caneca n. 7. (E. 26.466.)

MOÇAS

Sois morenas, e almejaes a pelle láctea; tendes manchas, espinhas, sardas, cravos? Desejaes a belleza perfeita, a cutis ideal? Usae a BELLEZINA, que é a ultima palavra. A Bellezina, com o ter aroma suave, não é perfumaria; é um medicamento, preparado por pharmaceutico habilitado. Experimentar a Bellezina é usal-a sempre. A' venda em todas as boas perfumarias e na rua Uruguayana n. 66. (E. 26282)

PILULAS VIRTUOSAS

Curam em poucos dias a molestia do estomago, figado ou intestino. Estas pilulas, além de tonicas são indicadas nas dyspepsias, prisões de ventre, molestias do figado, bexiga, rins, nauseas, flatulencias, máo estar, etc. São um poderoso digestivo e regularisador das secreções gastro-intestinaes.

A' venda em todas as pharmacias. Vidro 1$500, pelo correio 1$700. Depositario: Drogaria VICTOR RUFFIER & C.ª; rua S. Pedro, 128 — Rio de Janeiro. (10570)

MUM KINTSCHER

Delicioso tempero para comidas. A' venda em todos os armazens e confeitarias.

Agencia e deposito: Rua da Alfandega n. 74, sob. — Tel. Norte, 2340. (1)

DENTISTAS

Aluga-se um consultorio; praça Tiradentes n. 62. (29.)

FINISSIMA TAPIOCA HELENA

EM CARTUCHOS DE 250 GRAMMAS

Altamente reconstituinte e nutritiva. Paladar delicioso. A' venda em todas as casas de primeira ordem

Deposito geral: — RUA DA PRAINHA, 3 — Rio de Janeiro. (521)

"URIC"

EM TABLETTES

Pharmaceutico Theophilo de Andrade. Especifico homœopatha que dissolve e expelle o acido urico, empregado com efficacia nas dores dos rins, arthritismo, calculos, areias, bilis, artereo-sclerose, obesidade, gotta, eczemas e todas as perturbações do apparelho urinario. Não tem dieta. Granado & Filhos, Uruguayana, 91. Preço, 2$500. (8578)

Predio no Andarahy, por 15:500$, ultimo preço

Vende-se na rua José Vicente n. 50 uma adoravel vivenda, solida construcção de 1914, pintada e forrada de novo, centro de terreno murado, ajardinado, com gradil e portão de ferro, proprio para pequena familia; tem 3 quartos, 3 salas, despensa, cozinha, etc., bonde á porta; póde ser visto das 10 ás 4 horas da tarde. Trata-se na rua da Alfandega n. 130, 1º andar, das 2 ás 6 horas da tarde. (E. 26.413.)

"Gonorrheno"

Approvado na D. de Saude Publica desde janeiro de 1914; tem curado milhares de doentes sem haver uma só complicação. Vidro 3$000. Fabrica e deposito: r. General Pedra, 88. (E 25642)

Distante de Barra Mansa 11 kilometros

Uma fazenda com 280 alqueires de terras, sendo 200 alqueires em pastos, todo fechado com postes de cerne e arame farpado e dividido em diversas invernadas, e o resto em cultura, capoeirões e capoeiras, cannaviaes e cafezaes; a colheita de café tem regulado mais ou menos duas mil arrobas alambique e esquentadeira para fabrico de 2 pipas por dia, quanto ao motor, dornas e moendas (engenho) corresponde com vantagem ao alambique; tem mais, machina para café, triturador, sevadeira para mandioca, dois moinhos para fubá, machina para arroz, uma pequena turbina para assucar, etc. Tudo isto movido pelo mesmo motor; tem mais dois moinhos movidos a agua, carros, carroça, etc., vasilhame superior para 100 pipas de aguardente, 20 a 30 bois de carro duzentas e tantas cabeças de gado de criar, porcos de campo, céva para capados, tulhas, paiol, etc. Para informações com o sr. João Antonio Alves Sobrinho, em Barra Mansa. (E 26170)

914 BILLON

Medicamento e applicação 20$000. Cura abortiva da syphilis e da blenorrhagia por injecção na veia. Medico especialista. Consultas diurnas, das 3 ás 5; nocturnas, das 7 ás 8. Rua Sete de Setembro n. 170. (14714)

LOJA

Precisa-se de uma loja na Avenida Central, rua Gonçalves Dias, rua do Ouvidor, etc. Pagam-se boas luvas. Offertas pará X 3, neste escriptorio. (E 26109)

Doenças de ouvidos, garganta, nariz e bocca

Cura garantida e rapida do OZENA

(felidez do nariz — processo inteiramente novo)

DR. EURICO DE LEMOS

professo. livre dessa especialidade na Faculdade de Medicina do Rio de Janeiro. Consultorio: rua da Assembléa n. 63, sobrado, das 12 ás 6 da tarde. (E 25494)

Tachygrapho em hespanhol

Precisa-se de um bom steno-dactylographo para correspondencia em hespanhol, mas que conheça tambem o idioma portuguez. Cartas, com detalhes sobre a pratica adquirida, a M. L., Caixa Postal 674. (E 25396)

ATTENÇÃO

Retratos a crayon, executam-se com perfeição, a 20$ e 30$000. Assim como temos um variado sortimento de quadros para sala de visitas e ditos para sala de jantar, a preços de reclame. Encarregamo-nos de collocação de vidros a domicilio, por preços modicos, espelhos, quadros, por encommenda, e outros artigos. Especialidade em estanhar vidros de espelhos velhos. Simões Feliciano da Rocha, rua Visconde de Rio Branco n. 64. Rio de Janeiro. Tel. Central 1568. (E 23552)

Almanach d'"O Pensamento" de 1920 (Oitavo anno)

Contém: Dias felizes e infelizes de 1920. Artes adivinhatorias, Prophecias dos acontecimentos mensaes. Alta e Baixa dos Mercados, dando as datas principaes, para se fazer bons negocios com lucro certo, recommenda-se esta parte aos srs. negociantes. O Bom Exito nos negocios, Modo facil de corrigir as creanças viciadas e os Roedores de unhas. A's moças e moços dá a conhecer os dias proprios para os amores e muitas novidades... — Preço do volume, 2$000, pelo correio 2$300. Pedidos á Livraria Castilho — Rua de S. José n. 114 — Rio de Janeiro. (E22854)

RETRATO DE GRAÇA

Phot — Electrico Odeon

A quem tirar uma duzia dos pequeninos retratos será offerecido um esmalte, medalhinha, que dura toda a vida: é preciso apresentar este coupon para ter direito ao mesmo. 131, Avenida Rio Branco, 135; neste acreditado estabelecimento tem riquissimos postaes que tiramos 12 por dez mil réis e retratos grandes para sala 50 x 60, pelo insignificante preço de 30$000 — fazemos pelo retrato ou tiramos a chapa de quem desejar. Empresa Americana de Arte, Brasil, Paris, Roma, Londres, Nova York, nossas filiaes. Premiada em todas as exposições com medalha de ouro. Broches em fio cada nome 5$000. Platina americana. O esmalte de souvenir só se offerece esta semana, depois serão vendidos por 20$000; temos aneis, pulseiras, alfinetes, abotoaduras, medalhas para retratos que fazemos de qualquer retrato mesmo que seja pessimo o original. Os objectos acima desde ouro baixo ao alto; temos tambem com brilhantes, saphiras, rubis e de platina. — Gerente J. Rangel. (E 19162)

Minha senhora

Quereis ver a vossa familia livre das perigosas doenças infeccionantes? Procedei á limpeza do vosso domicilio com o poderoso desinfectante

Encontra-se á venda em todas as pharmacias, lojas de ferragens e armazens de 1ª ordem. 9456

OURO

Prata, platina, brilhante e cautelas do Monte de Soccorro, compram-se e pagam-se bem; na praça Tiradentes n. 64. — CASA GARCIA. (14023)

Doenças do pulmão

—Dr. F. Castio, do Hospital dos Tuberculosos, Docente da Faculdade de Medicina do Rio de Janeiro; rua Sete de Setembro 58, consultas das 13 horas em deante. Teleph. 4992, Cent. (9700)

Cartomancia Chiromancia e Telepathia

O Professor Romanellec trabalha com quatro baralhos de cartas e pelas linhas da mão; faz quaesquer trabalhos, une os desunidos e faz reinar a paz nos lares das familias. Consultas todos os dias, das 10 ás 2 e aos domingos e dias feriados das 8 ½ ás 10½ Rua da Conceição 82, ant., e 136 mod. Teleph. 614, Nictheroy. (E 23211)

Hemorrhoides

TRATAMENTO SCIENTIFICO — SEM OPERAÇÃO

Cura radical — Dr. Mussulin. Praça Tiradentes, 26. Consultas: 3-5. (E 23667)

Casa de Saude Dr. Poggi

Em centro de grande parque, ao abrigo da poeira, está apparelhada para qualquer operação cirurgica ou obstetrica. Preços modicos.

Director: Dr. Jayme Poggi, do Hospital da Gambôa, com 3 annos de pratica nos hospitaes da Europa. rua Marquez de Abrantes, 192. Tel. Sul, 155.

(13697)

Molestias da pelle

de qualquer especie e caracter, por mais antigas que sejam, garante-se cura radical. Madame Medina, rua do Lavradio n. 182, loja; das 12 ás 17 horas. (C. 14672)

FIGURINOS NOVOS

Recebemos os seguintes: PARIS MODES — com moldes avulsos, 2$500 — Assig. 24.00

VERITABLE MODE FRANÇAISE, avulso 1$000 — Assig. 10.000

LA MODE NATIONALE — MODE DE DEMAIN, ambos ao alcance de todos, avulso, 1$500 — Assig. 15.000

PARIS ELEGANT — FEMME CHIC — CHIFFONS — L'ART ET LA MODE — FEMINA — WELDONS

a receber brevemente: GRANDES MODES DE PARIS — CHIC PARISIEN — MODE PARISIENNE e tambem o novissimo figurino semestral: TOUTE LA MODE — completo, para rs. 4.000

Jornaes para bordados — Jornaes para homem — Revistas francezas, inglezas e norte-americanas — Cartões postaes.

Preços especiaes para revendedores.

CASA REYNAUD

Rua dos Ourives n. 57—Tel. 468, Norte.

ANTONIO BRAVO — successor. (310)

CARPINTARIA

Traspassa-se uma carpintaria, bem montada, movida a electricidde, tendo um engenho para couçoeiras, machina de apparelhar 4 faces, machina de furar, tupia, serra circular e tudo o mais indispensavel. O motivo é por não poder estar na gerencia o seu proprietario. E' na rua Candido Benicio 434, Jacarépaguá, onde se trata. (E 25335)

Compram-se moveis e pianos

Quem melhor paga e liquida immediatamente, seja qual fôr o valor, é o Fernandes, á rua dos Ourives 59 — loja — Telephone 1969 Norte; compra-se tudo que guarneça uma casa de familia ou commercial. (E 23071)

GADO JERSEY

Vende-se um touro, puro sangue; póde ser visto na Parada dos Corrêas, Estrada de Ferro Leopoldina. Trata-se á rua Theophilo Ottoni n. 52. (E 26267)

MOBILIA

Casal que se retira, vende a sua mobilia, quasi nova. Vêr e tratar, todos os dias depois das 11 horas á rua Marangupe 38, sobrado. (E 25329)

OFFERECE-SE UMA MOÇA

para governante, com pratica de pensão. Fala portuguez e allemão. Offertas á esta redacção sob V. S. (E 25417)

Erysipella e eczema

por mais antigas que sejam, garante cura radical mme. Medina, rua do Lavradio n. 182, loja; das 12 ás 17 horas. (C. 14672)p

Papel Carbono finissimo

Em todas as côres, podendo dar 10 cópias muito nitidas, proprio para machina de escrever, para Estradas de Ferro e Estatistica. Grande stock — Optima qualidade e todos os formatos. Importação especial da Papelaria — Faria, Moreira & Macedo, Rua da Quitanda, 80, RIO. (E 23941)

ALUETINA

Injecção intramuscular indolor de cyaneto de mercurio

As injecções devem ser intramusculares

São surprehendentes os resultados da **ALUETINA** na **syphilis cerebral, visceral, ophtalmica,** etc., em que se precisa agir depressa, mercurialisando intensivamente o doente. O exito do tratamento da **syphilis** depende da escolha de uma boa preparação mercurial.

Empôlas de 1 cc. com um centigr. e 2 cc. com 2 centigrs.

5 e 7, Rua dos Ourives — **Rua dos Ourives, 5 e 7**

A' CLASSE MEDICA

Chamamos a attenção dos srs. clinicos, que não tiveram ainda occasião de empregar a ALUETINA WERNECK (sôro mercurial indolôr), no tratamento da avaria para os resultados surprehendentes que têm obtido diversos clinicos desta capital e dos diversos Estados, dentre elles os srs. drs.: Miguel Couto, Abreu Fialho Aloysio de Castro, Rocha Faria, Juliano Moreira, Werneck Machado, Eduardo Rabello, Silva Araujo, Alfredo Porto, Sylvio Muniz, Carlos Gross, Guilherme da Silveira, Pimenta de Mello, Guilherme de Moura, Guedes de Mello, Neves da Rocha, Pinto Portella, Duarte de Abreu, Camillo da Fonseca, Camillo Bicalho, Carneiro da Cunha, Jorge Pinto, Santos Moreira, Raul Rocha, Leopoldo Araujo, Theodureto do Nascimento, Joaquim Domingos Lopes, Pedro Corrêa Netto, Renato Keal, José de Mello Camargo e muitos outros. (28)

ACTOS FUNEBRES

Maria Alves de Almeida

✝ Alberto Alves de Almeida dolorosamente sentido pelo infausto passamento de sua extremosa mãe, viuva MARIA ALVES DE ALMEIDA convida todas as pessoas de suas relações e amizade para assistirem á missa de setimo dia que pelo seu eterno descanso manda celebrar quarta-feira, 17 do corrente, ás 10 horas, no altar-mór da egreja da Candelaria. Hypotheca antecipadamente sua gratidão aos que comparecerem a esse acto de religião e confessa-se reconhecido a todos quantos acompanharam a extincta á sua ultima morada e em especial aos socios e directores do C. I. R., pelo conforto e animo que lhe dispensaram. (E. 26.377.)

Maria Pinto dos Santos Guedes

(1º ANNIVERSARIO)

✝ O esposo, filhos, mãe, sogra, irmãos, cunhados, concunhados, sobrinhos, tios e primos da saudosa MARIA PINTO DOS SANTOS GUEDES fazem celebrar missa de anniversario de seu fallecimento hoje, segunda-feira, 15 do corrente, ás 9 horas, na egreja matriz do Engenho Velho. (E. 26.331.)

Maria José Duque Estrada Resener

(ZINHA)

✝ Maria José Duque Estrada Meyer, Frederico Meirelles Duque Estrada Meyer, Carolina Meyer de Carvalho e seus filhos, Miguel João Duque Estrada Meyer e seus filhos, Augusto Duque Estrada Meyer sua mulher e filhos convidam aos parentes e amigos para assistirem á missa de 30º dia, que mandam celebrar por alma de sua idolatrada filha, irmã, cunhada, avó e tia MARIA JOSÉ DUQUE ESTRADA RESENER, 4ª feira, 17 do corrente, ás 9 horas, na egreja de S. Francisco de Paula. (E 25680)

Maria Amalia Paulino Corrêa

(SINHASINHA)

5º anniversario

✝ Suas filhas, genros e netos convidam seus amigos e parentes a assistirem á missa que por sua alma mandam celebrar amanhã, terça-feira, 16 do corrente, ás 9 horas na matri do Engenho Velho, pelo que se confessam agradecidos. (E 25706)

Maria Zanetti Pereira

(PINTINHA)

✝ Maria Zanetti Pereira e seus filhos, Paulo Balthazar da Silveira, senhora e filhos, Manoel Borges de Carvalho e senhora Luiza Borges de Carvalho, Alfredo Cardoso Machado e senhora, Isaura Zanetti Cardoso Machado, Libania Zanetti Duffles e demais parentes convidam as pessoas de sua amizade e demais parentes a assistirem á missa de 7º dia que por alma de sua idolatrada filha, irmã, cunhada, tia, neta e sobrinha mandam rezar amanhã, terça-feira, 16 do corrente, ás 9 horas na egreja de S. Francisco de Paula.

Testemunham desde já o seu profundo agradecimento a todas as pessoas que comparecerem a este acto de religião e caridade. (E 25705)

Senhorita Esther Chagas

(DIVA)

✝ Zulmira de Almeida Chagas e filhos, Julieta de Oliveira e filhos e genro convidam as pessoas amigas para amanhã, terça-feira, ás 9 1/2 horas na egreja de N. S. do Parto, assistirem á missa de 30º dia, por alma de sua estremosa filha, irmã, sobrinha e prima ESTHER CHAGAS. Desde já penhorados agradecem. (E25658)

Margarida Candida de Magalhães e Silva

(GUIDA)

✝ Pessoa de sua amisade e parentes fazem celebrar amanhã, terça-feira, 16 do corrente, na egreja de S. Benedicto, no Largo da Sé, ás 9 horas da manhã, missa de 7º dia em intenção ao eterno repouso de sua alma.

A todos que se dignaram acompanhar os seus restos mortaes e que assistirem á missa, a familia referida hypotheca a sua gratidão. (E 25647)

Rita da Costa Simões

✝ Joaquim Gomes da Silva dolorosamente sentido pelo fallecimento de sua estremosa esposa RITA DA COSTA SIMÕES convida todos as pessoas de suas relações e amisade a assistirem á missa de 30º dia que pelo seu eterno repouso manda celebrar amanhã, terça-feira, 16 do corrente, ás 9 horas, na egreja do Divino Espirito Santo, Estacio de Sá. Antecipadamente agradecem.

Benilde Ribeiro Nunes

✝ Alfredo Urbino de Souza Guimarães e sua esposa, Irma Ribeiro Nunes Guimarães, Zilia Ribeiro Nunes Guimarães, Herminia Ribeiro Nunes, Oswaldo Nunes de Souza Guimarães, Nelson Nunes de Souza Guimarães, José Eduardo Nunes Guimarães, Alberto de Magalhães Pinto Nunes e Adelaide Ribeiro, genro, filhas, netos e irmã da muito querida e pranteada BENILDE RIBEIRO NUNES, fazem celebrar uma missa de 7º dia em suffragio de sua alma, hoje, segunda-feira, 15 do corrente, ás 10 horas, no altar-mór da matriz da Candelaria, e para este acto de religião e caridade, convidam os seus parentes e amigos, aos quaes antecipam as expressões da mais profunda gratidão. (E 25744)

José Moreira da Silva Lobo

✝ J. A. Rodrigues & C. convidam os seus amigos e as pessoas das relações do finado JOSE' MOREIRA DA SILVA LOBO, para assistirem á missa que, por sua alma, mandam celebrar hoje, segunda-feira, 15 do corrente, ás 9 1/2 horas, na egreja de N. S. do Carmo, confessando-se antecipadamente gratos por esse acto de religião e caridade. (E 26219)

José Moreira da Silva Lobo

✝ Filho, filhas, genros, netos e demais parentes, convidam as pessoas de suas relações para assistirem á missa de 7º dia, que fazem celebrar hoje, segunda-feira, 15 do corrente, ás 9 1/2 horas, na egreja da V. O. T. de N. S. do Monte do Carmo, no altar-mór, por alma do finado JOSE' MOREIRA DA SILVA LOBO, e desde já agradecem a todos que comparecerem a esse acto de religião. (E 26217)

José Moreira da Silva Lobo

✝ Sua viuva, dolorosamente sentida pelo infausto passamento do seu idolatrado esposo JOSE' MOREIRA DA SILVA LOBO, convida para assistirem á missa de 7º dia que, por sua alma, manda celebrar na egreja de N. S. do Monte do Carmo, hoje, segunda-feira, 15 do corrente, ás 9 1/2 horas, todos os parentes e amigos do finado, pelo que antecipadamente hypotheca os seus agradecimentos. (E 26220)

José Moreira da Silva Lobo

✝ Queiroz, Moreira & C., profundamente magoados pelo infausto passamento do seu prezado socio commanditario JOSE' MOREIRA DA SILVA LOBO, mandam celebrar, hoje, segunda-feira, 15 do corrente, ás 9 1/2 horas, na egreja da V. O. T. do Carmo, uma missa pelo seu eterno repouso, para a qual convidam os seus amigos e pessoas das relações do extincto, o que agradecem. (E 2621)

José Christovão de Oliveira

✝ Clementina Cecilia de Souza Oliveira, Jorge de Carvalho, senhora e filho e demais parentes convidam os seus parentes e amigos para assistirem á missa de trigesimo dia que por alma de seu querido esposo, sogro, pae e avô JOSE' CHRISTOVÃO DE OLIVEIRA mandam celebrar hoje, segunda-feira, 15 do corrente, ás 9 horas, na egreja de Sant'Anna, e por mais esse acto de caridade se confessam gratos. (E. 25.531.)

José Alfredo

✝ Mario de Paula Freitas e familia participam o fallecimento de seu querido filhinho JOSE' ALFREDO, cujo enterramento se realizará hoje, 15 do corrente, ás 16 horas, saindo o feretro da rua Haddock Lobo n. 340, para o cemiterio de São Francisco Xavier. (E 25669)

João do Paraizo Fernandes Loureiro

(TRIGESIMO DIA)

✝ Sua viuva Isolina da Costa Loureiro e seus filhos e Loureiro, Guimarães & Comp. convidam os parentes e mais pessoas de sua amizade para assistirem á missa que por alma de seu esposo, pae e socio JOÃO DO PARAIZO FERNANDES LOUREIRO mandam celebrar hoje, segunda-feira, 15 do corrente, ás 9 1/2 horas, na egreja de S. Francisco de Paula, no altar-mór, testemunhando desde já o seu profundo agradecimento a todas as pessoas que comparecerem a esse acto de religião. (E. 25.595.)

Francisco Pinto Torres Neves

(PANCHITO)

✝ Alda da Cunha Torres Neves e filha, Alice Torres Neves e filha, dr. Antonio Braz da Cunha e familia (ausentes) e demais parentes, agradecem penhorados ás pessoas amigas que acompanharam os restos mortaes de seu esposo, pae filho, irmão, genro e cunhado FRANCISCO PINTO TORRES NEVES e convidam para assistirem á missa, que por sua alma se rezará amanhã, terça-feira 16 do corrente, ás 9 1/2 horas, no altar-mór da egreja de S. Francisco de Paula. (E 25718)

Tenente Henrique da Silva Jacques

✝ Itala de Queiroz Jacques, Helena, Italo e Edmundo, viuva e filhos do tenente HENRIQUE DA SILVA JACQUES convidam os seus parentes e amigos para a missa de primeiro anniversario de seu fallecimento, que fazem celebrar hoje, segunda-feira, 15 do corrente, ás 9 horas, na egreja do Rosario. (E. 25.451.)

Manoel Lopes Pires

✝ Sua esposa, filha, irmã e demais parentes, convidam os amigos do finado MANOEL LOPES PIRES para assistirem á missa de 30º dia, hoje segunda-feira, 15 do corrente. Agradecendo a todos que levaram os restos mortaes a ultima morada se confessam eternamente agradecidos. (E 25714)

Luiz Pereira Soares

✝ Cecilia Alves Soares convida seus parentes e amigos a assistirem á missa do 2º anniversario da morte de seu pae LUIZ PEREIRA SOARES á 20 do corrente, na capella de Santo Ignacio, ás 7 horas. Desde já muito agradece. (E 25634)

Dr. Custodio Diogo de Faria

(7º DIA)

✝ Eugenia de Azeredo Faria, Walkirio Seixas de Faria, (ausente) e sua senhora, Maria Clara de Faria, Amalia C. de Faria Oliveira, filhas, genro e netos, José de Azevedo e Adelaide de Azevedo Torres e filhos agradecem aos amigos e parentes que compareceram ao enterro do seu idolatrado esposo, pae, sogro, irmão, tio e cunhado, DR. CUSTODIO DIOGO DE FARIA e de novo os convidam para assistirem á missa que por alma do finado será rezada na egreja de S. Francisco de Paula, no dia 17 ás 8 1/2 horas. (E 25640)

Tenente Aristides de Miranda Chaves

✝ A viuva e filhos do tenente ARISTIDES CHAVES, da Brigada Policial, convidam as pessoas de suas relações e das do finado para assistirem á missa de 30º dia que, amanhã, terça-feira, 16 do corrente, ás 9 e meia horas da manhã, será rezada na egreja do Sacramento, á Avenida Passos, por alma do seu querido esposo e pae, antecipando-lhes os seus agradecimentos, extensivos a todos quantos os acompanharam na sua dor. (E 25584)

FLORICULTURA BARBACENA

Assembléa 113. T. 1837. C. Corôas e Palmas de flôres naturaes por preços modicos. (231)

XAROPE DE SÃO BRAZ

Cura tosse em 24 horas. Infallivel na asthma COQUELUCHE e tuberculose; vidro, 2$500. Em todas as pharmacias e drogarias. Depositos: Rua Marechal Floriano, 55; Uruguayana, 91; casa Huber, e drogaria Barcellos, em Nictheroy. (7412)

PIANO PLEYEL

Vende-se um, em bom estado, de particular, Quitanda n. 174, 2º andar. (E 25681)

Predio de espolio

A' rua Mossoró n. 28, no Meyer, construcção moderna, vende-se hoje, ás 4 1/2 horas da tarde, no mesmo predio, por alvará do Dr. Juiz, pelo leiloeiro A. de Pinho. (E 25649)

RICOS E LINDOS

Moveis de imbuyá, peroba e cerejeira, quadros, pianos, cortinas, christofles, crystaes e grande variedade de objectos, vendem-se hoje, á 1 hora da tarde, á rua da Quitanda, 11, pelo leiloeiro A. de Pinho. (E 25648)

BORDADEIRA

Precisa-se que trabalhe em casa de familia; trata-se á rua Benjamin Constant n. 90 — Gloria. (E 25695)

Pharmacia S. Paulo

Receitista Bandeira attende a todos, á rua Sant'Anna n. 104. (E 25667)

PHARMACIA

Precisa-se de um rapaz com alguma pratica para todo serviço; rua de Sant'Anna n. 104. (E 25668)

CHAPEOS PARA SENHORAS

Precisa-se de uma moça para ajudante, que saiba bem trabalhar, á rua Uruguayana n. 36. (E 25652)

TERRENO

Aluga-se um, com desvio de estrada de ferro. Trata-se das 11 1/2 ás 12 1/2, á rua Frei Caneca n. 35, loja. (E 26049)

JOIA

O annel de perola e brilhantes que a senhorita A. B., vende, está á rua da Assembléa n. 73, pharmacia — Eduardo. (E 25637)

Liga Fraternista

Convidam-se todas as pessoas que compareceram á festa da Fraternidade (1º de janeiro), e concordaram com a fundação da Liga Fraternista, a se reunirem hoje, ás 20 horas, na rua Sachet n. 39, 2º andar, afim de se resolver sobre a approvação das bases da mesma Liga.

Haverá elevador á disposição. (E 25620)

OLARIA

Aluga-se uma. Trata-se das 11 1/2 ás 12 1/2, á rua Frei Caneca n. 35, loja. (E 26048)

CHACARA

Em Jacarehy, E. F. C. B., distante apenas 2 horas de S. Paulo, clima saluberrimo, vende-se esplendida chacara com espaçoso e magnifico predio com telephone, podendo falar-se para S. Paulo ou Rio, luz electrica, agua encanada, esgoto, banheiro com agua fria e quente, agua filtrada, fogão economico, etc. Tem [illegible] separada para os creados, [illegible] immenso pomar contendo cerca de mil laranjeiras da Bahia e diversas de outras qualidades: limas, lima dagua, natal, tangerinas, [illegible] jaboticabeiras, vinte abacateiros, [illegible] te pecegueiros, vinte [illegible] marmeleiros, parreiras [illegible] moscatel de Alexandria [illegible] queiras, carambuleiras, [illegible] cerejeiras, mamoeiros, [illegible] ta conde, amoreiras, [illegible] nanal, pitangueiras, [illegible] producção; tem mais [illegible] de cerca de trezentas [illegible] xeiras do Japão, das mais [illegible] lidades, de 2 a 6 annos [illegible] produzindo; esplendida [illegible] nheiro, grande tanque [illegible] etc. Além disso a residencia [illegible] um regular mobiliario [illegible] moveis, mesas, cadeiras [illegible] da comida, mobilia de [illegible] rio laqué branco com [illegible] ferro, secretaria americana [illegible] do em muito bom estado [illegible] Ver e ajustar em Jacarehy [illegible] sr. Amando Cardoso [illegible] lha. (E 25627)

VIAS URINARIAS

Syphilis, molestias das senhoras, estreitamentos urethraes (sem operação), gonnorrhéas chronicas, hydroceles, impotencia, espermatorrhéa. **Dr. Caetano Jovine**, da Faculdade de Medicina de Napoles e habilitado por titulos da do Rio de Janeiro. De 1 ás 5. Rua S. José 56, sob. Tel. 2155 Central. (13616)

Mobilia Luiz XIV

Vende-se meia, para sala de visitas, imitação Gobelin, completamente nova; na rua Barão de Ubá n. 146. (E. 26.362.)

TYPOGRAPHO

Precisa-se de um bom typographo para tomar conta de uma officina de obras. Rua d. Manoel n. 30. (E. 26.329.)

Vigor do Cabello do Dr. Ayer

extingue a caspa e produz um lindo cabello, longo lustroso.

Tende a certeza de que, adquirindo o vogor do Cabello, conservareis, com o seu uso, a abundancia e magnificencia do vosso cabello, até uma edade avançada.

Agente: H. RINDER —Caixa Postal 2014.— RIO. (9795)

PREDIO

Compra-se um em Copacabana, Leme ou Botafogo, com 4 quartos, porão alto e mais dependencias, com algum terreno, estylo moderno e sem intermediarios. Offertas a M. A. Araujo, á rua Gustavo Sampaio n. 128. (E. 26.333.)

Pharmaceutico

Precisa-se de um para encarregar-se de obter a approvação de um medicamento na Saude Publica e dar o nome ao laboratorio, para a manipulação do mesmo. Propostas á Caixa Postal n. 1723, contendo tambem preço para ambos os serviços. (E. 26.343.)

AUTOCURA-PHYSICA

O DR. MOURA LACERDA

AVISA a todas as pessoas interessadas, affectadas de molestias chronicas e já desenganadas do uso das drogas e de outros systemas de falsa medicina, egualmente illusorios, que de 11 a 30 de setembro corrente, dará consultas *gratis*, com diagnostico e prognostico, em seu consultorio, á Rua dos Ourives, 67, das 12 ás 16 horas, todos os dias. Tratamentos a convencionar. Tel. 3675 Norte. (E 24925)

GESUCHT

Wird eine Frau fuer leichte Handarbeit welche gut deutch spricht nicht der portugeisichen Sprache machtig belangt. Zu erfragen, Rua General Roca n. 201, entre Conde de Bomfim e Barão de Mesquita. (E. 26.342.)

Aulas de costura

3$000 A LIÇÃO

Pratico e theorico. Garante-se a habilitação da alumna em tres mezes. Duas horas de aula 3$000. Aulas particulares, 5$000. Rua Buenos Aires, 77, 2º andar. Proximo á Avenida. (E 23940)

Estomatil

V. Exc. Soffre?

Do Estomago, Figado, Rins e Intestinos? Tem dores de Cabeça? Falta de memoria? Tem prisão de Ventre? Tome o ESTOMATIL, unico que lhe poderá trazer o bem-estar desejado!!!

Quando se goza de boa saude, isto é, qaundo o systema digestivo está em bom estado, o nosso appetite indica quanto alimento devemos tomar. Este alimento entra no estomago, que por contracção e espansão dos musculos o mescla com os succos digestivos ou gastricos, suppridos pelas cellulas das paredes do estomago. Assim, o alimento se reduz logo a uma polpa chamada chimo; porém, naturalmente nem todo este alimento póde nutrir. Portanto, a natureza, principalmente com o auxilio da "bilis", que corre do Figado, transforma a parte nutritiva deste "chimo" em um fluido lacteo chamado "chilo", o qual entra no sangue para nutril-o ou enriquecel-o; e este sangue conduz os elementos da nutrição e vitalidade a todas as partes do corpo humano. As partes descartadas do "chimo" depois da extracção de cada particula nutritiva, se expellem então pelos Intestinos, e aqui o Figado volve a ajudar pois o fluido da bilis, obra como apperitivo natural. — Agora bem: quando os orgãos digestivos deixam de effectuar as suas funcções proprias, isto é, quando se tem indigestão — o estomago deixa de extrair nutrição do alimento e assim aquelle alimento azeda no estomago, produzindo gazes que envenenam o sangue, em vez de enriquecel-o, pelas impurezas que os Rins não podem filtrar. O Figado e os Intestinos não exercem tambem suas funcções — que são a limpeza dos desperdicios: — E a substancia nociva fica no arganismo embaraçando-o e sujando o sangue ainda mais. Quão natural que a saude decaia então!! Muitas vezes são as dores no peito e nas costas: Vento e dores no estomago, com perda de appetite, e paxismos de vomitos, etc. Porém, este não é o fim do disturbio!! Os effeitos do sangue impuro se manifestam de varios modos; póde-se ter dores de cabeça, debilidade, abatimento, fraqueza de animo, manchas na vista ou ainda, afflicções mais graves.

O ESTOMATIL é tudo que V. Ex. precisa, pois havendo o bom funccionamento do estomago e Intestinos, todos esses males desapparecem nos primeiros dias de tratamento!!!

O ESTOMATIL regularizando os intestinos, evita a appendecite!!

Vende-se em toda a parte. Depositarios: — Rodolpho Hess & C.; V. Rodrigues; Carlos Cruz & C.; Granado & C.; P. de Araujo & C.; Drogaria Baptista, Fernando Malmo & Cia., e Drogaria Pacheco. Agente geral: Alfredo Rocha, praça Tiradentes n. 62. (14348)

VICTORIA

Vende-se uma victoria e um phaeton em bom estado; na rua do Riachuelo n. 366. (E. 25.599.)

CACHORRO

Vende-se um grande cão de 3 annos, para vigia; ver e tratar á travessa do Castello n. 24. (E. 25.498.)

SEM INJECÇÕES — Gono-celle

SEM INJECÇÕES

Cura-se em poucos dias a Gonorrhéa ou outro qualquer corrimento com o uso do GONOCELLE; não tem dieta nem affecta aos intestinos. E' em tablettes, por isso torna-se facil seu uso. Preço 2$000. Deposito, Sete de Setembro 61 — CASA HUBER. (14029)

PALACETE

Vende-se com todo o conforto para familia de tratamento; ver das 8 no ..., á rua Affonso Penna 171. (E. 25.476.)

MACHINA REGISTRADORA

Com pouco uso, de tamanho regular, vende-se baratissimo para desoccupar logar; na rua S. Pedro n. 7. (E. 5.499.)

CIMENTO E Oleo de Linhaça

COMPANHIA OCEANA DO BRASIL

47, Rua S. Pedro

Tel. N. 4505 (512)

MÃES EXTREMOSAS se quizerdes preservar os vossos queridos filhinhos das molestias da pelle que os affligem, banhae-os com SABONETE DE RIPPER. — Rua São Pedro, 127. (E 21966)

ARMAZEM

Precisa-se de um, grande, proximo ao largo da Carioca. Informações ao gerente desta folha. (11399)

2 E 3 ANDARES

Aluga-se por 61$ proprios para ... rua dos Andradas n. ... (E 25303)

PEDREIROS

Precisam-se officiaes; tratar á avenida Mem de S... n. 317. (E. 25.533.)

OPERARIOS

Precisa-se de alguns na Cia. Cervejaria Brahma. — Rua Marquez de Sapucahy n. 206 (14895)

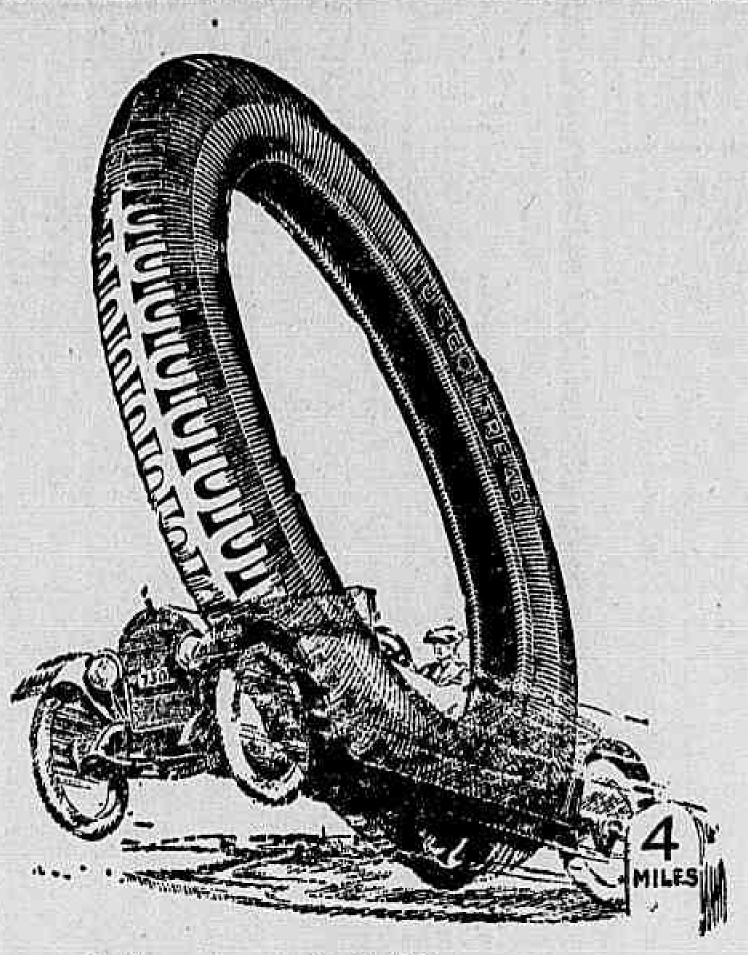

Maior Milhagem

A satisfação dada por um pneumatico é medida, em termos do custo por milho *satisfactoria*. O custo final, baseado nas "encrencas" de pneumaticos evitados, é o unico custo que consideramos correcto. Não ha carro que seja mais satisfactoriodo que os seus pneumaticos. O pneumatico

'Usco' da 'United States'

satisfaz plenamente porque é um typo solido, forte e anti—derrapante com a maior quantidade de borracha, justamente onde o uso é maior. Apezar de custar pouco mais do que o pneumatico commum de marca plana, este typo é de grande duracção. Dá maior numero de milhas porque é bem *porporciondo*—"face" e estructura dão o mesmo uso — perda, uso e gasto dividos a fricção são em grande parte elliminados.

Apparelhe-se com este ou outros dos cinco typos de pnematicos da 'United States,' uma collecção *completa*, —e todos productos da maior companhia de borracha do mundo. Ha uma economia real em qualquer desses pneumaticos da 'United States.'

DEPOSITARIOS — ISNARD & Cia. R. 7 Setembro, 75—Rio de Janeiro.

UNITED STATES RUBBES EXPORT Cº. LTD. Rio de Janeiro — Rua da Assembléa, 83. S. Paulo — Avenida S. João, 92.

VINHO IODO PHOSPHATADO DE WERNECK.

ANEMIA

LYMPHATISMO

DEBILIDADE

(13913)

TELHAS DE ZINCO

Chapas corrugadas galvanizadas de 26 polegadas de largura com 9 gomos, feitas de ferro puro (Ferro "Armco") resistente á ferrugem, em comprimentos de 6 a 10 pés e bitolas numeros 24, 26 e 28, proprias para construcções á beira-mar. Durabilidade sem egual. Avenida Rio Branco n. 109, sala n. 43, 6º andar. (E. 25097)

ARMCO

FERRO PURO RESISTENTE Á FERRUGEM

INEGUALAVEL EM DURABILIDADE E DUCTILIDADE

CHAPAS PRETAS E GALVANISADAS PARA TODOS OS FINS

BOEIROS CORRUGADOS GALVANISADOS PARA ESTRADAS DE FERRO E DE RODAGEM

AMERICAN ROLLING MILL CO

ESCRIPTORIO: AV. RIO BRANCO 109 CAIXA DO CORREIO 19

FABRICA E DEPOSITO TRAV. IDALINA SENRA 32 RIO DE JANEIRO

S. GONÇALO

Vende-se uma excellente e bem localizada chacara com grande quantidade de arvores fructiferas de diversas qualidades; casa moderna hygienica com todos os requisitos: agua encanada, e luz electrica; dois minutos de distancia do bond. Para informações e tratar com João Martins da Costa, Rua Moreira Cezar 43 S. Gonçalo. (E 26192)

Dinheiro em 2 horas

Empresta-se a funccionarios publicos activos, aposentados, reformados da Brigada, Corpo de Bombeiros, pensionistas do Thesouro. Fazem-se quitações. Juros de 1 º/º sem commissão de agente. Empresta-se tambem sobre moveis. — Abdon & Comp., rua dos Ourives n. 135, 1º andar, esquina da rua Larga. (E. 26.385.)

"Viphos" Tonico Homoeopathico

Viphos é um tonico que combate todo e qualquer enfraquecimento, seja qual fôr a sua origem. "Viphos" nutre e tonifica organismos fracos e depauperados. Vende-se na casa Huber, á rua Sete de Setembro n. 61. (E. 26.418.)

Casa Martins

Bicycletas novas, inglezas, de todos os tamanhos.

Preços de 250$ a 320$, ditas usadas de 100$ a 180$, accessorios em geral.

Grandes descontos aos revendedores.

RUA DO CATTETE 117

Teleph. Central 1357 (14869)

(12719)

Leiam todos com attenção

Em Botafogo, vende-se para quem tiver bom gosto, 1 grupo de dois predios novos e um chalet, reservado, ao lado. Todos novos e construcção moderna. Póde ser visto a qualquer hora. Informações na rua Mundo Novo n. 110. Botafogo. (E 25348)

Casa no interior

Precisa-se alugar uma casa para pequena familia, com quintal, em logar aprazivel e fresco, perto de bonde ou estrada de ferro, a menos de cinco horas do Rio. Faz-se contracto. Offertas a Marques, á rua Acre 30. (E 26304)

MESAS para Machina de Escrever

Modelos variados de 25$ a 70$00

— NA —

CASA A. F. COSTA

Rua dos Andradas, 27

(14913)

Casa em Ipanema

Vende-se uma nova por 24 contos, perto do bonde e do mar, rua Montenegro n. 82, segunda rua transversal a 20 de Novembro, com 2 salas, 3 quartos, copa, bom quarto de banho com banheira e aquecedor a gaz, despensa e boa cozinha com fogão a gaz; o terreno está todo murado; pode ser vista das 10 ás 5 horas e trata-se na avenida Rio Branco n. 59, loja. (E. 26.328.)

Serviço na lavoura

A familias honestas que queiram levar a vida calma no interior, dão-se lotes de cafesaes para capinar, á razão de 13 réis cada carpa, com direito ao plantio de cereaes. Além de casa e terreno para outras plantações, paga-se 2$500 por dia aos homens, quando em serviço da fazenda. Prefere-se portuguezes. Informações com o coronel Penna, no Grande Hotel da Lapa. (E. 25.471.)

Escriptorio-armazem

Precisa-se, no centro commercial, um armazem com commodidade, para tambem installar um escriptorio. Offertas á rua S. Pedro, 33, sobrado. (E 23151)

ELECTRICISTA

Precisa-se de um bom official; á rua Treze de Maio n. 7. (E. 25.558.)

Moveis e colchões

Concerta, lustra, empalha e reformam-se; na rua Frei Caneca n. 307. (E. 26.448.)

A. COSTA ARAUJO

Rua da Constituição n. 78 Junto á Praça da Republica

Telephone: Central 4450

MADEIRAS E MATERIAES DE CONSTRUCÇÕES

Completo sortimento de madeiras serradas em todos os comprimentos, grossuras e qualidades.

— Preços modicos — (8274)

Firma americana

Precisa rapaz activo e intelligente para serviço de escriptorio, logar de bom futuro; respostas para a Caixa do Correio n. 789, dizendo edade, nacionalidade e ordenado preciso. (E. 25.574.)

CASA

Vende-se a casa á rua Conde de Bomfim n. 834, propria para familia de tratamento. Pode ser vista diariamente, depois das 12 horas. Não se trata com intermediarios. (E. 26.399.)

ASCARIDOL

Preparado pelo Pharmaceutico Benjamin Moraes

Vermifugo infallivel

MODO DE EMPREGAR

N. 1 dá-se ás creanças de 1 anno
N. 2 " " " " 2 annos
N. 3 " " " " 3 annos
N. 4 " " " " 4 annos
N. 5 " " " " 5 annos
N. 6 " " " " 6 annos

N. 6 dá-se ás creanças até 12 annos. De 13 a 16 annos dão-se ns. 6 e 2 de uma só vez.

De 17 annos em deante dão-se os ns. 6 e 3 de uma só vez.

Vende-se em todas as pharmacias e drogarias — do Brasil —

O Dr. Paulo Menicucci, medico pela Faculdade de Medicina do Rio de Janeiro, clinico em Lavras, Minas

Attesta que tem empregado em sua clinica pediatrica o magnifico preparado ASCARIDOL, do pharmaceutico sr. Benjamin Moraes, obtendo resultados verdadeiramente maravilhosos. E' o ASCARIDOL um preparado que veio preencher grande lacuna da therapeutica, pois, sobre ser de facil emprego, não apresenta as desvantagens dos demais vermifugos.

23 de março de 1914.

DR. PAULO MENICUCCI. (8162)

COELHOS

Vendem-se lindos; rua Corrêa de Oliveira n. 19 — Villa Isabel. (E. 25.561.)

PRATA

EM MOEDA ANTIGA

Compra-se, á rua S. José n. 65, loja. (E. 25.478.)

Lampadas Philips

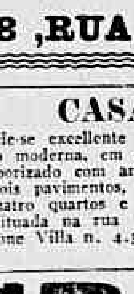

DE 120 VOLTS

Luz brilhante e economica

São as melhores

GRANDE STOCK

Ao Telephone de Ouro

F. F. BRAGA & C.

48, RUA GONÇALVES DIAS 9474

CASA

Vende-se excellente casa de construcção moderna, em centro de terreno arborizado com arvores fructiferas, com dois pavimentos, tendo tres salas, quatro quartos e mais dependencias; situada na rua Santa Sophia. Telephone Villa n. 4.542. (E. 25.604.)

Engenheiro civil

Com pratica de mais de trinta annos de serviços de construcções civis, obras hydraulicas, estradas de ferro e electricidade, offerece seus serviços para dirigir qualquer empresa ou construcções nesta cidade. Respostas a Z. Y. X., no escriptorio desta folha. (E. 25.527.)

GRATIS

Se quer ser feliz em negocios e em amizades, gosar saude, não perder no jogo, aprender a hypnotisar e magnetisar, educar a vontade, augmentar a memoria, ser clarividente, conhecer a fundo a magia, livrar-se das influencias estranhas e dominal-as, vencer as difficuldades da vida e alcançar a felicidade e a paz, peça já o MENSAGEIRO DA FORTUNA, de Aristoteles Italia. Dá-se em mão ou manda-se pelo Correio. Envie $100 em sellos novos do Correio para o porte. rua da Misericordia, 16, 1º andar, esq. da r. S. José e proximo á praça Quinze de Novembro. (E 22817)

IMPOTENCIA

Cura radical sem uso de remedios em sua propria residencia

DR. M. T. SANDEN

RUA DA QUITANDA 51 — 1º andar — sala 2 — Rio de Janeiro — Caixa Postal 903. — Prospectos e informações gratis, verbaes ou por carta, das 10 da manhã ás 6 da tarde. (E 25673)

-:- LOTERIAS -:-

LOTERIA DE SÃO PAULO

Extracções ás terças e sextas-feiras, sob a fiscalização do Governo do Estado.

Amanhã, 20:000$000, por 1$800

J. AZEVEDO & C.ª —— Concessionarios — S. Paulo

VENDE-SE EM TODA PARTE. (14831)

LOTERIA DO RIO GRANDE DO SUL

Unica que distribue 75 % em premios — EM 19 DE SETEMBRO DE 1919 — NOVO PLANO

300:000$000

PREMIOS

1	premio de		300:000$000
1	" "		30:000$000
1	" "		20:000$000
1	" "		10:000$000
4	premios de	5:000$000	20:000$000
8	" "	4:000$000	32:000$000
10	" "	2:000$000	20:000$000
30	" "	1:000$000	30:000$000
102	" "	500$000	51:000$000
510	" "	300$000	153:000$000
1800	T. U. A., a	200$000	360:000$000
2468	premios e finaes	Rs.	1.026:000$000

Bilhete inteiro 100$000 — Vigesimos 5$000

(E 25491) Vende-se em todas as casas de loterias.

CASA RIO GRANDE

AGENCIA DE LOTERIAS

Attende a qualquer pedido de bilhetes de loterias.

—— PEREIRA & COELHOS ——

Caixa Postal 160 — Rua Sachet 30 — Rio de Janeiro

(E 25491)

RAIOS X

Consulta com exame pelos Raios X, 20$000, para o diagnostico e tratamento das doenças do estomago, intestinos, figado, pulmões, coração, rins, ossos, etc. — Photographias.— DR. JORGE A. FRANCO, Especialista 15 Largo da Carioca, de 1 ás 6, todos os dias. Tel.: C. 3128. (E 25444)

Representante na Baixada Fluminense

Um cavalheiro com muito boas relações commerciaes, offerece seus serviços ao commercio do Rio de Janeiro e o de S. Paulo, tendo já regular movimento referente a este mistér, em toda baixada fluminense; onde póde contar com grande numero de freguezes, para diversos artigos de vendas diarias. As collocações das mercadorias serão feitas sómente a commissão. Dará referencias de sua pessoa. Offerta á J. G. N. — E. F. Leopoldina — Est. do Rio — Rio Bonito. (258)

RODA DA FORTUNA

1884 — 2692

8352 — 7395

6143 — 3467

"915 Homœopatha"

EM TABLETTES

Dynamisação em primeira centesimal do 914 (Néo-Salvarsan), pelo pharmaceutico Theophilo de Andrade. Cura radicalmente a SYPHILIS em todas as suas manifestações, taes como: rheumatismo, feridas, manchas da pelle, eczemas, empingens, espinhas, escrophulas, darthros, erysipelas, bubões, tumores, etc. Não tem dieta. Preço, 2$500. Granado & C., 1º de Março, 14; Casa Huber e rua Uruguayana, 91. (6725)

Rio Mensageiro

Junto a este jornal — Entrega volumes a domicilio e recados urgentes e garantidos. Tel. C. 58. (E 23890)

PROFESSORA DE PINTURA

Madame Freitas lecciona piano e pintura a oleo, em tela, gaze, setim, louça, velludo, com competencia, bem como filet guipure, richelieu e renda Irlandeza, por preços modicos. Rua Imperial n. 157 — Meyer. (E. 25.448.)

GRANDE HOTEL

LARGO DA LAPA

Casa para familias e cavalheiros de tratamento. Optimos aposentos, ricamente mobilados de novo. Ascensores, telephone em todos os andares, ventiladores e cozinha de 1ª ordem. End. Telegr. "Grandhotel" (13479)

ALFREDO MARTINS

(ESTABELECIDO EM 1903)

Representações, Commissões e Consignações

Acceita representação ou agencia de fabricas, casas commerciaes e de outros estabelecimentos congeneres, nacionaes e estrangeiros; encarrega-se de despachos na Alfandega e na Mesa de Rendas do Estado e, de todas as operações commerciaes concernentes ao ramo do seu negocio.

Escriptorio: RUA DE LAMARE, 152 Caixa do Correio, 35.

Endereço Telegraphico: DOFRELA Telephone n. 83.

Codigos usados: A B C, 5ª edição, Ribeiro, Lieber's e Brasil.

CORUMBA'

MATTO GROSSO — — — — — — — — BRASIL. (314)

Estrados para camas

Fazem-se de madeira e sob medida, com solidez e perfeição; no deposito e officina de moveis e colchoaria da rua Frei Caneca n. 309. (E 26447)

AUTOMOVEL DE ENTREGA

Vende-se, por já ser pequeno, um em bom estado e ainda em serviço. Está com pneus novos e o preço é muito baixo. Ver e tratar á rua Clapp n. 50. (E. 26.400.)

CLINICA CIRURGICA

Dr. Crissiuma Filho, membro da Academia e cirurgião da Santa Casa, com longa pratica e frequencia dos hospitaes da Europa, dispondo de instrumentos e installações apropriadas, trata com especialidade as doenças dos apparelhos urinario e da geração do homem e da mulher. Tratamento especial dos estreitamentos da urethra e hydroceles sem operação cortante, dos tumores do ventre e seios. Cura radical das hernias, hemorrhoidas e fistulas. Operações em geral.

Consultas: nas terças, quintas e sabbados, ás 14 horas, na rua Rodrigo Silva n. 7. Residencia: CASA DE SAUDE DR. CRISSIUMA FILHO, Rua do Riachuelo n. 202. (6049)

COFRES E REGISTRADORAS

Vende-se, compra-se, troca-se cofres todos fabricantes estrangeiros, prensas copiar, registradoras, machinas de escrever; na Casa Encyclopedica, á rua Frei Caneca ns. 7 a 11. (E. 26.464.)

TERRENO

Vende-se um de 12 x 40 prompto para ser edificado, todo murado, com gradil na frente, etc.; á rua Junqueira Freire n. 49. Trata-se no n. 55. (Praça Affonso Penna). (E. 25.306.)

Bnco Mercantil do Rio de Janeiro

67, Rua Primeiro de Março, 67

Presidente João Ribeiro de Oliveira e Souza

Director —Agenor Barbosa

Banco de Depositos e Descontos

FAZ TODAS AS OPERAÇÕES BANCARIAS

MESAS

Para sala, quarto e cozinha, a preços de occasião; no deposito e officina de moveis e colchoaria da rua Frei Caneca n. 309. (E 26450)

Algodão em rama

Vendem-se 2 toneladas com pequena avaria e por qualquer preço. Rua da Alfandega n. 316, das 7 ás 9 horas da manhã. (E. 25.495.)

Pharmaceutico

Offerece-se um diplomado para trabalhar. Cartas nesta redacção para J. O. S. (E 26178)

PAPEL COUCHET

Vendem-se para desoccupar logar, mil kilos. Preço 1$50; á rua Frei Caneca n. 8, loja. (E. 26.444.)

ODEON -

Companhia Brasil Cinematographica
Capital 1.000:000$000
Séde: Rio de Janeiro—Avenida Rio Branco 137
Director Présidente : F. SERRADOR

O nosso programma de HOJE, como o que hontem terminou, e todos os outros, **é daquelles que fazem funccionar os nossos dois salões, ininterruptamente, desde a 1 hora á meia noite**

Nelle ha um drama finissimo, que é um encanto — E nelle ha, tambem a nota de maior actualidade que faz o complemento final do nosso espectaculo de hoje

Agora é a graciosa e louca

GLADYS LESLIE

que vamos apresentar no papel duplo de menina-moça e moça-menina, em

Adoravel Seductora

Para que se tenha uma vaga ideia do que se vae vêr : — trata-se de uma linda mulher que quiz ser «criança» para brincar com o amor e... queimou-se!

E' um encanto de enredo, lindamente interpretado, e luxuosamente montado

Completa o programma duas maravilhas ! ! !

As imponentes festas da

INDEPENDENCE DAY

No dia 4 de Julho em Paris — A data em que se commemora a independencia dos Estados Unidos da America do Norte, teve em Paris as mais surprendentes homenagens.

As Festas da Victoria em Paris

O que foram as estupendas commemorações do dia 14 de Julho !

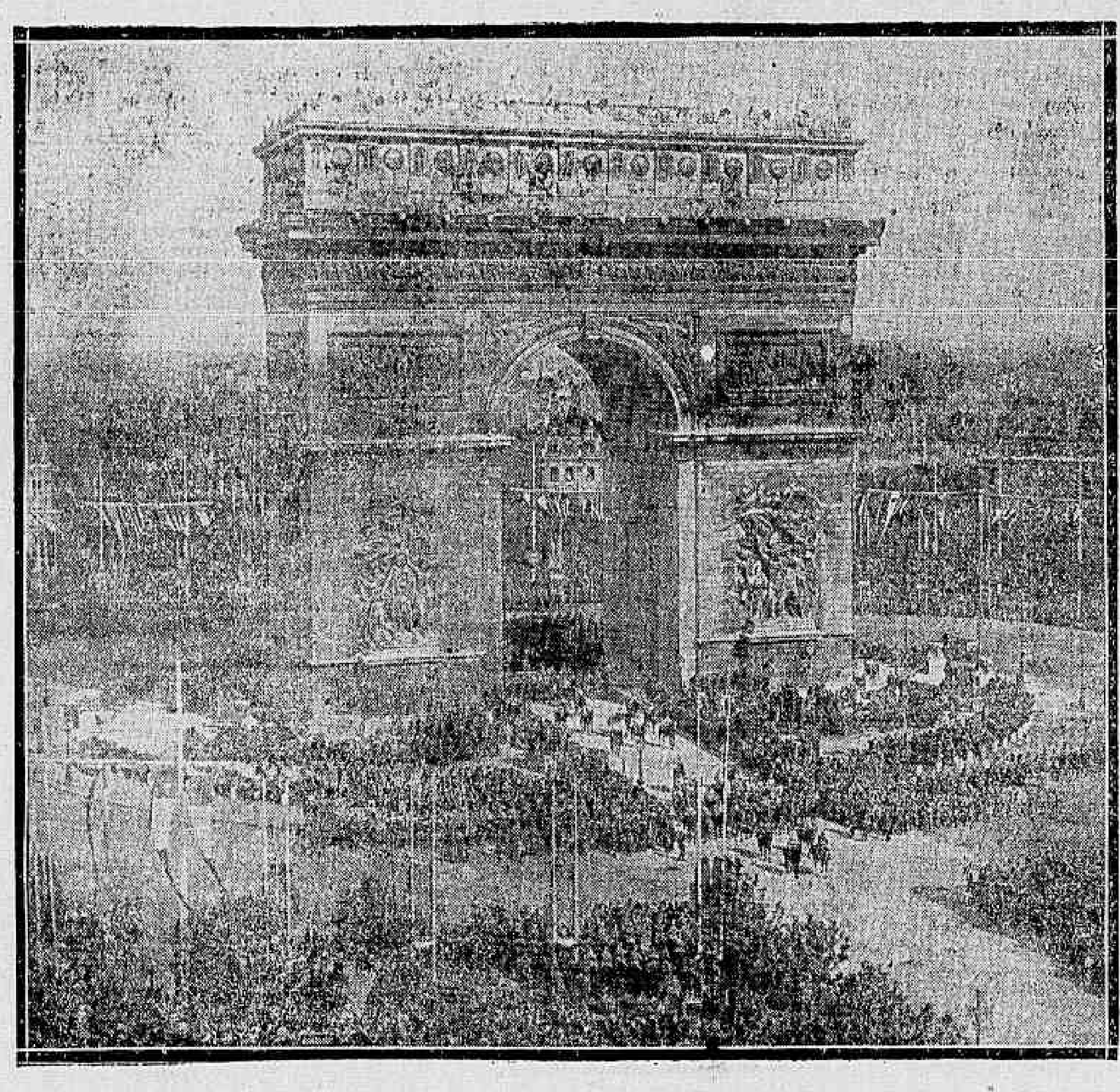

O desfilar triumphal das tropas alliadas na Praça da Concordia e sob o Arco do Triumpho — Um exercito victorioso, a cuja testa marcham os **Tres Marechaes de França —FOCH — JOFFRE e PETAIN** — Um espectaculo formidavel, grandioso e inegualavel.

Possue este film monumental os seguintes quadros :

O monumento junto ao Arco do Triumpho em homenagem aos heroes que tombaram nos campos de batalhas — O commovente desfilar dos mutilados — O magestoso desfile de todos os exercitos pelo Boulevard de Montmartre, Avenida da Grande Armada, Praça da Republica e Concordia e a sua imponente passagem pelo Arco do Triumpho tendo a frente os Grandes Marechaes de França Foch e Joffre — Os Generaes Pershing e Douglas Haig, commandam as tropas americanas e inglezas conduzindo os estandartes gloriosos — Os carros de assalto « tanks » são conduzidos pelos proprios officiaes seus antigos commandantes — Na Praça da Concordia o espectador assiste a um espectaculo surprendente, grande e unico — Não menos grandioso é o desfilar das tropas visto de cima do Arco do Triumpho — A apotheose ás nações alliadas, ás suas bandeiras e aos seus valorosos cabos de guerra.

Quinta-feira —A graciosa **CONSTANCE TALMADGE**, no lindo film de sensação

O ESCANDALO

O NONO grande successo da SELECT

CINE BOULEVARD — O Caso Cailleaux — 7 actos da FOX e a 1ª epoca do film de aventuras por Jack Johson -- **Força e Nobreza** — 1ª secção ás 6.30.

CINEMA ANDARAHY — A Esposa de Jorge por MARY PICKFORD e o 3º episodio de **Força e Nobreza.**

Breve no ODEON os grandes films : **Corações do Mundo** extraordinaria concepção da GRIFFITH e **Descoberta da America** esplendido trabalho de BOURGEOIS.

Pathé New York :: FRAN KEENAN

PATHE'

PARADA DOS ALLIADOS EM PARIS EM 14 DE JULHO — — — Pathé — —

HOJE — A FESTA DA VICTORIA — HOJE

PARADA TRIUMPHAL DOS ALLIADOS EM PARIS — 14 DE JULHO DE 1919

O que foi a **Festa da Victoria** em Paris, no dia 14 de Julho só o cinema póde reproduzir ao vivo. A entrada triumphal das tropas tendo á frente os Marechaes Foch e Joffre, Pershing, Sir Douglas, Haig, Petain, Gourcaud, Castelnau, passando sob o Arco do Triumpho. As homenagens aos mortos ante o Cenotaphio erigido sob o Arco do Triumpho. As bandeiras de todos os alliados — A passagem pelos campos Elysios — Os tanks... os famosos tanks — As acclamações de um povo em delyrio, da Praça da Concordia á Praça da Republica — E vemos por fim o desfile maravilhoso das tropas americanas inglezas, dos«Poillus»,etc. e a correcção com que todos se apresentam.

Um film que por si representa um programma, duma data memoravel, unica na Historia da Humanidade.

Uma parada que nunca se repetirá, em que 14 POVOS figuraram.

No mesmo programma:

FRANK KEENAN

o artista dramatico perfeito, meticuloso, nos menores detalhes, interpretando um duplo papel no drama:

A Diligencia da meia noite

V actos — PATHE' NEW YORK

" Drama emocionante, cheio de vida em que a semelhança de um personagem, engana a justiça e ia occasionar a morte dum innocente.

FRANK KEENAN

Interpretendo os dois personagens simultaneamente, com caracteres inteiramente oppostos, dá a melhor prova do seu talento e da variedade de recursos, de que tira o melhor partido. E' a naturalidade em pessoa e gradualmente faz valer todo o seu esforço pessoal até o apogeo.

CINEMA AVENIDA

Primeiro exhibidor, no Brasil, dos celebres films PARAMOUNT

HOJE: mais uma pellicula que honra a grande marca que a editou mais uma artista gloriosa no "screen" do AVENIDA

Dorothy Gish

a grande interprete das mais celebres obras do mestre dos mestres, o celebre D. W. Griffth, em cinco actos positivamente inadjectivaveis

O SUBTERRANEO MYSTERIOSO

Uma successão de scenas empolgantissimas, entre as quaes se destaca a luta épica entre duas mulheres, a protagonista, a deliciosa Paulina Poesia, e a chefe do grupo de anarchistas, que resolveu fazer voar, pela dynamite, um dos grandes palacios do rei de Inglaterra.

Um film que prende, emociona e encanta tambem. PARAMOUNT-ARTCRAFT

HOJE — DOROTHY GISH — HOJE

Depois de amanhã, um dos grandes acontecimentos do anno **DOROTHY DALTON** a fascinante, a querida, a incomparavel, em uma nova heroina, a de

CERTA DO TRIUMPHO

LYRICO

Empreza JOSE' LOUREIRO

HOJE — A's 8 ¾ — HOJE

Grande Companhia Hespanhola de Operetas ROMO VINAS

Ultima representação da A OPERETA EM 3 ACTOS DO MAESTRO UZANDIZAGA

LAS GOLONDRINAS

Lina. . . . . AMPARO ROMO. Brilhante desempenho de todos os artistas.

Tomam parte na Pantomima do 2º acto, os celebres bailarinos americanos MYKOFF e VANITY.

Amanhã — 1ª representação da opera comica MARUXA e CHATEAU MARGAUX. (E. 25791)

O cinema "sine pares"

CINE PALAIS

Dominando Sempre

HOJE - Mais um film de alto luxo fadado a um estrondoso successo :

Impudica !

Um drama da sociedade moderna, um drama do alto mundo, denunciando a frouxidão de costumes como a "causa mater" da perversão que avassala o mundo

Protagonista :

GRACE VALENTINE

Uma das artistas mais elegantes da scena americana, no papel de seductora para quem o "flirt" representa uma condição essencial de vida.

QUINTA-FEIRA

Celebridades Americanas

WILLIAM HART — E — **MARGERY WILSON**

no drama da TRIANGLE

Vendicta de amor

PROXIMA SEMANA

Celebridade mundial

WILLIAM FARNUM

no romance de Rex Beach

THE SPOILERS

Grande film em 9 partes, sob o titulo

Braço Forte !

HOJE ✻ PARISIENSE ✻ HOJE

O mais extraordinario dos cineromances em série volta hoje a empolgar o publico, causando-lhe o maximo da emoção

O HOMEM DE AÇO

animado pelo genio do mais phenomenal dos magos, daquelle para o qual não ha obices nem difficuldades que a sua agilidade e o seu sangue frio não vençam, o estupendo

HOUDINI

em dois novos e ultra-emocionantes episodios, sob os titulos, respectivamente de

A rêde (11º capitulo); e O nó mortal (12º)

E o mysterio tenebroso começa, emfim, a ser desvendado.

Quem é o famigerado HOMEM DE AÇO?

No mesmo programma, cinco actos da mais intensa dramaticidade:

Na Região da Neve

uma pellicula de lances verdadeiramente empolgantes.

Quinta-Feira, um novo e soberbo programma, que desde já recommendamos ao publico de «élite» que frequenta o *PARISIENSE.*

AMERICA — Praça Saenz Peña — HOJE: O Imprevisto — Phantasma do Deserto, 5ª e 6ª Série - Instituto Laffayete. - Amanhã : O Homem de Aço.

AGENCIA GERAL CINEMATOGRAPHICA CLAUDE DARLOT